



**LAPORAN KINERJA INSTANSI PEMERINTAH
(LKj IP)
TAHUN ANGGARAN 2014**



**RSUD DOKTER SOESELO KABUPATEN TEGAL
TAHUN 2015**



**LAPORAN KINERJA INSTANSI PEMERINTAH
(LKj IP)
TAHUN ANGGARAN 2014**

KATA PENGANTAR

KATA PENGANTAR

Puji syukur kami panjatkan kehadirat Allah Yang Maha Kuasa yang telah melimpahkan rahmat dan karunia-Nya sehingga Laporan Kinerja Instansi Pemerintah (LKj IP) Rumah Sakit Umum Daerah Dokter Soeselo Kabupaten Tegal Tahun Anggaran 2014 ini dapat disusun dan diselesaikan dengan baik.

Laporan kinerja RSUD dr. Soeselo Kabupaten Tegal adalah media pertanggungjawaban yang berisi informasi mengenai kinerja Rumah Sakit Umum Daerah Dokter Soeselo Kabupaten Tegal sebagai instansi pemerintah. Laporan kinerja RSUD dr. Soeselo Kabupaten Tegal Tahun Anggaran 2014 ini disusun dalam rangka memenuhi kewajiban sebagaimana ditegaskan dalam Instruksi Bupati Tegal Nomor 04 Tahun 2002 tanggal 15 Juli 2002 tentang Akuntabilitas Kinerja Instansi Pemerintah di Lingkungan Pemerintah Kabupaten Tegal, sebagai tindak lanjut dari Instruksi Presiden RI Nomor 7 Tahun 1999 tentang Akuntabilitas Kinerja Instansi Pemerintah.

Penyusunan Laporan Kinerja ini bertujuan untuk mengetahui sejauh mana RSUD dr. Soeselo Kabupaten Tegal melaksanakan dan memperlihatkan kinerjanya, serta sekaligus untuk mendorong adanya peningkatan kinerja yang telah ditetapkan dalam Renstra 2010 – 2014, dan sekaligus sebagai pertanggungjawaban terhadap keberhasilan dan kegagalan pelaksanaan kegiatan-kegiatan tersebut. Laporan ini bermanfaat untuk mendorong terselenggaranya tugas umum pemerintahan dan pembangunan di bidang Pelayanan pada RSUD dr. Soeselo Kabupaten Tegal secara baik dan benar.

Melalui laporan ini, diharapkan RSUD dr. Soeselo Kabupaten Tegal dapat menjadi akuntabel sehingga pemerintahan yang baik dapat diwujudkan di Kabupaten Tegal.

Slawi, 4 Maret 2015

Direktur RSUD Dokter Soeselo
Kabupaten Tegal,



dr. WIDODO JOKO MULYONO, M.Kes., M.M.

Pembina Utama Muda
NIP. 19630919 199001 1 001



**LAPORAN KINERJA INSTANSI PEMERINTAH
(LKj IP)
TAHUN ANGGARAN 2014**

**IKHTISAR EKSEKUTIF
(*EXECUTIVE SUMMARY*)**

RINGKASAN EKSEKUTIF (EXECUTIVE SUMMARY)

Dalam rangka pertanggungjawaban Direktur RSUD Dokter Soeselo Kabupaten Tegal Tahun Anggaran 2014 sesuai dengan ketentuan dalam Peraturan Menteri Pendayagunaan Aparatur Negara dan Reformasi Birokrasi Republik Indonesia Nomor 53 Tahun 2014 tentang Petunjuk Teknis Perjanjian Kinerja, Pelaporan Kinerja dan Tata Cara Reviu Atas Laporan Kinerja Instansi Pemerintah, RSUD Dokter Soeselo Kabupaten Tegal telah berupaya memenuhi ketentuan tersebut dengan menyusun Laporan Kinerja Instansi Pemerintah (LKj IP). LKj IP ini merupakan bentuk pertanggungjawaban dalam merealisasikan visi dan misi sesuai dengan Rencana Strategis (Renstra) periode tahun 2010 – 2014 berupa capaian kinerja RSUD Dokter Soeselo Kabupaten Tegal Tahun Anggaran 2014.

Pada tahun ini kinerja RSUD Dokter Soeselo Kabupaten Tegal dalam melaksanakan visi dan misinya meliputi 4 (empat) tujuan dan 4 (empat) sasaran strategis. Tujuan dan sasaran strategis yang ingin dicapai selama tahun 2014 adalah :

1. Tujuan

- a) Terwujudnya sarana prasarana yang representatif dengan lingkungan yang nyaman, aman dan ramah;
- b) Terselenggaranya pelayanan teknologi canggih;
- c) Tersedianya pelayanan RS sebagai RS rujukan;
- d) Terwujudnya RS tipe B Pendidikan.

2. Sasaran Strategis

- a) Meningkatkan penampilan provider pelayanan RS;
- b) Terwujudnya sarana, prasarana dan SDM teknologi canggih di RS;
- c) Memenuhi operasional pelayanan RS rujukan;
- d) Pengembangan litbang diklat RS.

Pada tahun 2014, pencapaian RSUD Dokter Soeselo Kabupaten Tegal salah satunya diukur melalui realisasi kinerja dari pelaksanaan program dan kegiatan belanja langsung yaitu realisasi fisik sebesar 92,71% sedangkan realisasi anggaran belanja langsung sebesar 51,47% dengan nilai nominal Rp19.301.932.662,00 (sembilan belas milyar tiga ratus satu juta sembilan ratus tiga puluh dua ribu enam ratus enam puluh dua rupiah).

Bila dilihat dari tingkat pencapaian sasaran yang didasarkan atas pencapaian masing-masing indikator kinerja maka secara umum dari sasaran yang ditetapkan

dapat dicapai dengan optimal. Dalam merealisasikan indikator kinerja pembangunan RSUD Dokter Soeselo Kabupaten Tegal tahun 2014 tersebut di atas tidaklah dicapai dengan mudah, akan tetapi melalui beberapa hambatan yang salah satunya adalah pelaksana kegiatan belum menguasai sepenuhnya tata cara dan prosedur pelaksanaan kegiatan sesuai aturan yang telah ditetapkan sehingga kadang-kadang kegiatan terlambat dilaksanakan. Salah satu upaya yang dapat dilakukan adalah berkonsultasi ke pihak terkait seperti instansi Bappeda, Bagian Ekbang Setda Kabupaten Tegal dan DPPKAD Kabupaten Tegal untuk mencari solusi, disamping itu keberadaan Unit Layanan Pengadaan (ULP) Kabupaten Tegal merupakan salah satu unit yang sangat membantu pelaksanaan kegiatan terutama yang bersifat lelang umum.

Demikian Laporan Kinerja Instansi Pemerintah (LKj IP) RSUD Dokter Soeselo Kabupaten Tegal Tahun Anggaran 2014 untuk dapat dijadikan bahan evaluasi bagi pimpinan manajemen RSUD Dokter Soeselo Kabupaten Tegal dalam merumuskan kebijakan, program dan kegiatan yang lebih terarah dalam rangka perbaikan kinerja pada masa yang akan datang.



**LAPORAN KINERJA INSTANSI PEMERINTAH
(LKj IP)
TAHUN ANGGARAN 2014**

DAFTAR ISI

DAFTAR ISI

	Halaman
KATA PENGANTAR	ii
IKHTISAR EKSEKUTIF (<i>EXECUTIVE SUMMARY</i>)	iii
DAFTAR ISI	v
DAFTAR TABEL	vi
DAFTAR LAMPIRAN	vii
BAB I PENDAHULUAN	1
1.1. Gambaran Umum Instansi	1
1.1.1. Kedudukan	1
1.1.2. Tugas Pokok dan Fungsi	2
1.1.3. Susunan Organisasi	3
1.2. Ruang Lingkup / Lingkungan Strategis	5
1.3. Dasar Hukum, Tujuan dan Manfaat LKj IP	11
1.4. Sistematika LKj IP	13
BAB II PERENCANAAN KINERJA	16
2.1. Rencana Strategis	16
2.1.1. Visi	16
2.1.2. Misi	16
2.1.3. Arah Kebijakan	19
2.1.4. Tujuan dan Sasaran, Kebijakan dan Program	21
2.2. Rencana Kinerja Tahunan	27
2.2.1. Sasaran Strategis	27
2.2.2. Indikator Kinerja	27
2.2.3. Target	27
2.3. Perjanjian Kinerja	28
BAB III AKUNTABILITAS KINERJA	35
3.1. Capaian Kerja Organisasi	35
3.2. Realisasi Anggaran	42
BAB IV PENUTUP	53
LAMPIRAN-LAMPIRAN	55

DAFTAR TABEL

Tabel 1.1	Sumber Daya Manusia RSUD Dokter Soeselo Kabupaten Tegal Per Desember 2014	6
Tabel 1.2	Daftar Peralatan Kesehatan	10
Tabel 2.1	Misi dan Tujuan RSUD Dokter Soeselo Kabupaten Tegal Tahun 2010 – 2014	21
Tabel 2.2	Tujuan dan Sasaran RSUD Dokter Soeselo Kabupaten Tegal Tahun 2010 – 2014	22
Tabel 2.3	Tujuan, Sasaran, Strategi dan Kebijakan RSUD Dokter Soeselo Kabupaten Tegal Tahun 2010 – 2014	23
Tabel 2.4	Sasaran Strategis, Indikator Kinerja dan Target RSUD Dokter Soeselo Kabupaten Tegal Tahun 2014	27
Tabel 2.5	Penetapan Kinerja RSUD Dokter Soeselo Kabupaten Tegal Tahun 2014	29
Tabel 3.1	Pengukuran Capaian Kinerja RSUD Dokter Soeselo Kabupaten Tegal Tahun 2014	36
Tabel 3.2	Indikator Kinerja, Target, Realisasi dan Persentase Pencapaian Sasaran Meningkatnya Penampilan Provider Pelayanan RS Tahun 2014	38
Tabel 3.3	Indikator Kinerja, Target, Realisasi dan Persentase Pencapaian Sasaran Terwujudnya Sarana Prasarana dan SDM Teknologi Canggih di RS Tahun 2014	39
Tabel 3.4	Indikator Kinerja, Target, Realisasi dan Persentase Pencapaian Sasaran Memenuhi Operasional Pelayanan RS Rujukan Tahun 2014	40
Tabel 3.5	Indikator Kinerja, Target, Realisasi dan Persentase Pencapaian Sasaran Pengembangan Litbang Diklat RS Tahun 2014	41
Tabel 3.6	Rincian Anggaran dan Realisasi Belanja Tidak Langsung RSUD Dokter Soeselo Kabupaten Tegal Tahun 2014	42
Tabel 3.7	Rincian Anggaran dan Realisasi Belanja Langsung RSUD Dokter Soeselo Kabupaten Tegal Tahun 2014	44
Tabel 3.8	Rincian Anggaran dan Realisasi BLUD RSUD Dokter Soeselo Kabupaten Tegal Tahun 2014	45

DAFTAR LAMPIRAN

Lampiran 1	Tabel Matrik Renstra Instansi Tahun 2010 – 2014	56
Lampiran 2	Tabel Rencana Kinerja Tahunan (RKT) Tahun 2014	61
Lampiran 3	Tabel Pengukuran Kinerja	92
	3.1. Tabel Pencapaian Kinerja Kegiatan (PKK) Tahun 2014	92
	3.2. Tabel Pengukuran Pencapaian Sasaran (PPS) Tahun 2014	114
Lampiran 4	Tabel Matrik Penetapan Kinerja Tahun Anggaran 2014	115
Lampiran 5	Tabel Matrik Indikator Kinerja Utama (IKU) Tahun 2014	120
Lampiran 6	Tabel Matrik Rencana Operasional Kegiatan (RKO) Tahun 2014 ...	122
Lampiran 7	Tabel Matrik Data Pembandingan (Realisasi Pelaksanaan Anggaran Tahun 2013 dan 2014)	126
Lampiran 8	Struktur Organisasi	129



**LAPORAN KINERJA INSTANSI PEMERINTAH
(LKj IP)
TAHUN ANGGARAN 2014**

**BAB I
PENDAHULUAN**

BAB I

PENDAHULUAN

1.1. Gambaran Umum Instansi

1.1.1. Kedudukan

Sejarah berdirinya RSUD Dokter Soeselo Kabupaten Tegal berawal dari Balai Pengobatan Karyawan perusahaan gabungan pabrik gula se Ex Karesidenan Pekalongan tahun 1917. Pada awal kemerdekaan (1945-1947) Balai Pengobatan tersebut dialihkan fungsinya sebagai RS Tentara yang dipimpin oleh Kolonel dr. HRM Soeselo Wiriosapetro. Seiring dengan kebijakan dan kewenangan pemerintah, sejarah singkat RSUD Dokter Soeselo Kabupaten Tegal sebagai berikut:

- a) Tahun 1952 pengelolaannya diserahkan kepada Pemerintah Daerah Tingkat II Tegal sampai dengan sekarang, dan mulai dikenal dalam nomenklatur sebagai RSUD Dokter Soeselo Slawi, namun demikian masyarakat sekitar Slawi masih banyak yang menyebut RSU Dukuhwringin;
- b) Tahun 1983 ditetapkan Pemerintah sebagai Rumah Sakit Tipe C dengan SK Menkes RI No. 233/ Menkes/SK/VI/1983;
- c) Tahun 2000 oleh Depkes RI telah diakreditasi penuh tingkat dasar dengan sertifikat akreditasi No. YM.00.03.3.5.623 yang berlaku sampai dengan 25 Februari 2003;
- d) Tahun 2003 ditetapkan Pemerintah sebagai Rumah Sakit dengan Akreditasi Penuh Tingkat Lanjut melalui Keputusan Dirjen Pelayanan Medik No. YM.00.03.2.2.47 tanggal 12 Januari 2003 berlaku hingga 12 Januari 2006;
- e) Tahun 2006 mendapatkan sertifikat akreditasi rumah sakit dari Menkes dengan Nomor HK.00.06.3.5.1876 dengan status penuh tingkat lengkap tanggal 22 Mei 2006;
- f) Bulan Mei Tahun 2008 Keputusan Bupati Tegal Nomor 445/631/2008 tentang Penetapan Pola Pengelolaan Keuangan Badan Layanan Umum Daerah (PPK-BLUD) penuh kepada Badan Pengelola RSUD Dokter Soeselo Kabupaten Tegal.

Kedudukan Direktur RSUD Dokter Soeselo Kabupaten Tegal adalah untuk membantu Bupati Tegal sebagai Pejabat untuk melaksanakan upaya pelayanan kesehatan di lingkungan Pemerintah Daerah Kabupaten Tegal. Berdasarkan Peraturan Bupati Tegal Nomor 14 Tahun 2008 tentang Penjabaran Tugas Pokok, Fungsi dan Tata Kerja Inspektur, Kepala Badan, Direktur, Kepala Kantor, Sekretaris, Inspektur Pembantu, Wakil Direktur, Kepala Bagian, Kepala Bidang, Kepala Sub Bagian, Kepala Sub Bidang, Kepala Seksi dan Kepala Unit Pelaksana Teknis di Lingkungan Inspektorat dan Lembaga Teknis Daerah Kabupaten Tegal. Kewenangan yang dimiliki oleh RSUD Dokter Soeselo Kabupaten Tegal sebagai berikut:

- a) Perencanaan dan pelaksanaan kegiatan di bidang pelayanan kesehatan;
- b) Pengelola personil keuangan dan perlengkapan sesuai dengan peraturan perundang-undangan yang berlaku;
- c) Memanfaatkan peluang pasar sesuai kemampuannya dengan tetap melaksanakan fungsi sosial;
- d) Melakukan kerjasama dengan pihak ketiga dengan berpedoman pada peraturan perundang-undangan yang berlaku;
- e) Penelitian dan pengembangan dibidang kesehatan;
- f) Pembinaan dan pengawasan pelaksanaan upaya kesehatan.

1.1.2. Tugas Pokok dan Fungsi

a) Tugas Pokok RSUD Dokter Soeselo Kabupaten Tegal

Tugas pokok RSUD Dokter Soeselo Kabupaten Tegal adalah membantu Bupati dalam melaksanakan upaya kesehatan secara berdaya guna dan berhasil guna dengan mengutamakan upaya penyembuhan, pemulihan yang dilakukan secara serasi dan terpadu dengan upaya peningkatan dan pencegahan serta melaksanakan upaya rujukan serta memberikan upaya yang bermutu sesuai standar pelayanan rumah sakit, hal ini sesuai dengan Peraturan Daerah Kabupaten Tegal Nomor 9 Tahun 2008 tentang Pembentukan Organisasi Inspektorat dan Lembaga Teknis Daerah.

b) Fungsi RSUD Dokter Soeselo Kabupaten Tegal

Dalam melaksanakan tugas pokoknya, RSUD Dokter Soeselo Kabupaten Tegal memiliki fungsi sebagai berikut:

- (1) Pelayanan medis;
- (2) Pelayanan penunjang medis dan non medis;
- (3) Pelayanan dan asuhan keperawatan;
- (4) Pelayanan rujukan;
- (5) Pendidikan dan pelatihan;
- (6) Penelitian dan pengembangan;
- (7) Pengelolaan urusan ketatausahaan dan keuangan RSUD Dokter Soeselo Kabupaten Tegal.

1.1.3. Susunan Organisasi

Berdasarkan Peraturan Bupati Tegal Nomor 14 Tahun 2008 tanggal 5 Juni 2008 tentang Penjabaran Tugas Pokok, Fungsi dan Tata Kerja Direktur, Wakil Direktur, Kepala Bagian, Kepala Bidang, Kepala Sub Bagian, Kepala Sub Bidang dan Kepala Seksi dilingkungan RSUD Dokter Soeselo Slawi, struktur organisasi Rumah Sakit Umum Daerah Kabupaten Tegal dibentuk dengan struktur sebagai berikut:

a) Susunan Dewan Pengawas/Pembina Teknis

- (1) Ketua : Sekretaris Daerah Kabupaten Tegal
- (2) Sekretaris : dr. R. Adri Subandiro, Sp.M
- (3) Anggota : 1. Inspektur Kabupaten Tegal
2. Kepala DPPKAD Kabupaten Tegal
3. Kepala Bappeda Kabupaten Tegal
4. Kepala Dinas Kesehatan Kabupaten Tegal

b) Susunan Dewan Pemangku

- (1) Ketua : Bupati Tegal
- (2) Anggota : 1. Ketua DPRD Kabupaten Tegal
2. Wakil Bupati Tegal

c) Susunan Direksi

- (1) Direktur;
- (2) Wakil Direktur Umum dan Keuangan;
- (3) Wakil Direktur Pelayanan;
- (4) Kepala Bagian Perencanaan dan Rekam Medis;

- (5) Kepala Bagian Keuangan;
- (6) Kepala Bagian Umum dan TU;
- (7) Kepala Bidang Pelayanan;
- (8) Kepala Bidang Keperawatan;
- (9) Kepala Bidang Penunjang;
- (10) Kepala Sub Bagian Perencanaan;
- (11) Kepala Sub Bagian Rekam Medis;
- (12) Kepala Sub Bagian Akuntansi;
- (13) Kepala Sub Bagian Perbendaharaan;
- (14) Kepala Sub Bagian Pendapatan;
- (15) Kepala Sub Bagian Umum;
- (16) Kepala Sub Bagian Diklat;
- (17) Kepala Sub Bagian Kepegawaian;
- (18) Kepala Seksi Pelayanan Medis;
- (19) Kepala Seksi Mutu dan Etika;
- (20) Kepala Seksi Pelayanan Keperawatan;
- (21) Kepala Seksi Asuhan Keperawatan;
- (22) Kepala Seksi Penunjang Non Medis;
- (23) Kepala Seksi Penunjang Medis.

Hierarkinya adalah sebagai berikut:

- (a) Wakil Direktur Umum dan Keuangan, membawahi:
 - (i) Bagian Perencanaan dan Rekam Medis, dipimpin oleh Kepala Bagian Perencanaan dan Rekam Medis. Terdiri dari :
 - (a) Sub Bagian Perencanaan, dipimpin oleh Kepala Sub Bagian Rekam Medis;
 - (b) Sub Bagian Rekam Medis, dipimpin oleh Kepala Sub Bagian Rekam Medis.
 - (ii) Bagian Keuangan, dipimpin oleh Kepala Bagian Keuangan. Terdiri dari :
 - (a) Sub Bagian Akuntansi, dipimpin oleh Kepala Sub Bagian Akuntansi;
 - (b) Sub Bagian Perbendaharaan, dipimpin oleh Kepala Sub Bagian Perbendaharaan;
 - (c) Sub Bagian Pendapatan, dipimpin oleh Kepala Sub Bagian Pendapatan.

- (iii) Bagian Umum dan TU, dipimpin oleh Kepala Bagian Umum dan TU. Terdiri dari :
 - (a) Sub Bagian Umum, dipimpin oleh Kepala Sub Bagian Umum;
 - (b) Sub Bagian Diklat, dipimpin oleh Kepala Sub Bagian Diklat;
 - (c) Sub Bagian Kepegawaian, dipimpin oleh Kepala Sub Bagian Kepegawaian.
- (b) Wakil Direktur Pelayanan, membawahi:
 - (i) Bidang Pelayanan, dipimpin oleh Kepala Bidang Pelayanan. Terdiri dari :
 - (a) Seksi Pelayanan Medis, dipimpin oleh Kepala Seksi Pelayanan Medis;
 - (b) Seksi Mutu dan Etika, dipimpin oleh Kepala Seksi Mutu dan Etika.
 - (ii) Bidang Keperawatan, dipimpin oleh Kepala Bidang Keperawatan. Terdiri dari :
 - (a) Seksi Pelayanan Keperawatan, dipimpin oleh Kepala Seksi Pelayanan Keperawatan;
 - (b) Seksi Asuhan Keperawatan, dipimpin oleh Kepala Seksi Asuhan Keperawatan.
 - (iii) Bidang Penunjang, dipimpin oleh Kepala Bidang Penunjang. Terdiri dari:
 - (a) Seksi Penunjang Non Medis, dipimpin oleh Kepala Seksi Penunjang Non Medis;
 - (b) Seksi Penunjang Medis, dipimpin oleh Kepala Seksi Penunjang Medis.

1.2. Ruang Lingkup / Lingkungan Strategis

a) Kondisi Geografis

Secara geografis RSUD Dokter Soeselo Kabupaten Tegal terletak di Kabupaten Tegal Provinsi Jawa Tengah, yaitu jalan Dokter Soetomo Nomor 63 Slawi 52419. Batas-batas wilayah Kabupaten Tegal meliputi :

- Sebelah Utara : berbatasan dengan Kota Tegal dan Laut Jawa
- Sebelah Timur : berbatasan dengan Kabupaten Pemalang

- Sebelah Selatan : berbatasan dengan Kabupaten Brebes dan Banyumas
- Sebelah Barat : berbatasan dengan Kabupaten Brebes

Secara geografis Kabupaten Tegal menempati posisi yang strategis pada jalan lintas pantai utara pulau Jawa, perlintasan Semarang – Tegal – Cirebon serta jalur tengah jalan lintas Tegal – Purwokerto – Cilacap.

b) Data Dasar Rumah Sakit

- (1) Nama : RSUD Dokter Soeselo Kabupaten Tegal
- (2) Tipe Rumah Sakit : B Non Pendidikan
- (3) Status Kepemilikan : Pemerintah Kabupaten Tegal
- (4) Alamat : Jl. Dr. Soetomo No. 63
- (5) Kecamatan : Slawi
- (6) Kabupaten : Tegal
- (7) Provinsi : Jawa Tengah
- (8) Luas Tanah : ± 44.090 m²
- (9) Luas Bangunan : ± 12.683 m²
- (10) Telepon : (0283) 491016
- (11) Faximile : (0283) 491016
- (12) Email : rsud.soeselo@yahoo.com
- (13) Website : www.rsu-drsoeselo.com

c) Sumber Daya Manusia (SDM)

Pada tahun 2014 Sumber Daya Manusia RSUD Dokter Soeselo Kabupaten berjumlah 670 orang, terdiri dari:

No.	Jenis Tenaga	Status Kepegawaian					Jumlah
		PNS	CPNS	Mitra	PTT	BLUD	
1.	Dokter Spesialis	16	-	7	-	3	26
2.	Dokter Umum	8	-	-	-	6	14
3.	Psikolog	1	-	-	-	-	1
4.	Apoteker	6	-	-	-	1	7
5.	Struktural	23	-	-	-	-	23
6.	Dokter Gigi	3	-	-	-	-	3
7.	Perawat	143	-	-	3	76	222
8.	Bidan	25	-	-	-	16	41
9.	Paramedis Non Keperawatan	57	-	-	-	23	80
10.	Non Medis	174	-	-	5	74	253
Total		456	-	7	8	199	670

Tabel 1.1 Sumber Daya Manusia RSUD Dokter Soeselo Kabupaten Tegal
Per Desember 2014

Dalam menjalankan fungsinya pelayanan kesehatan di RSUD Dokter Soeselo Kabupaten Tegal dilaksanakan oleh berbagai kelompok tenaga medis dan non medis fungsional di RSUD Dokter Soeselo Kabupaten Tegal, terdiri dari:

- (1) Dokter Spesialis Anak
- (2) Dokter Spesialis Penyakit Dalam
- (3) Dokter Spesialis Bedah Umum
- (4) Dokter Spesialis Obstetri dan Ginekologi
- (5) Dokter Spesialis Mata
- (6) Dokter Spesialis THT
- (7) Dokter Spesialis Syaraf
- (8) Dokter Spesialis Paru
- (9) Dokter Spesialis Radiologi
- (10) Dokter Spesialis Anasthesi
- (11) Dokter Spesialis Patologi Klinik
- (12) Dokter Spesialis Jiwa
- (13) Dokter Spesialis Kulit dan Kelamin
- (14) Dokter Spesialis Kardiologi/Jantung
- (15) Dokter Spesialis Bedah Orthopedi
- (16) Dokter Spesialis Rehabilitasi Medik
- (17) Dokter Gigi
- (18) Dokter Umum

Sedangkan tenaga fungsional lain yang memberikan pelayanan di RSUD Dokter Soeselo Kabupaten Tegal, terdiri dari :

- (1) Sarjana Keperawatan
- (2) Akademi Keperawatan
- (3) Perawat (SPK)
- (4) Akademi Kebidanan
- (5) Bidan
- (6) Akademi Anasthesi
- (7) Pekarya Kesehatan
- (8) Sarjana Psikologi
- (9) Apoteker
- (10) Sarjana Kesehatan Masyarakat
- (11) Sarjana Fisioterapi

- (12) Sarjana Gizi
- (13) Akademi Fisioterapi
- (14) Akademi Gizi
- (15) AAK
- (16) Akademi Teknis Elektro Medis
- (17) Akademi Penata Rontgen
- (18) AKL
- (19) Akademi Perkam Medik
- (20) D III Farmasi
- (21) D III Refraksi Optisi
- (22) D III Perawat Gigi
- (23) D III Boga
- (24) D I Teknik Transfusi Darah
- (25) SMAK
- (26) SMF

d) Jenis Pelayanan

- (1) Pelayanan Rawat Jalan
 - (a) Klinik Penyakit Dalam
 - (b) Klinik Kebidanan dan Kandungan
 - (c) Klinik Kesehatan Anak
 - (d) Klinik Bedah Umum
 - (e) Klinik Bedah Orthopedi
 - (f) Klinik Mata
 - (g) Klinik THT
 - (h) Klinik Kulit dan Kelamin
 - (i) Klinik Syaraf
 - (j) Klinik Jantung
 - (k) Klinik Paru
 - (l) Klinik Kesehatan Jiwa
 - (m) Klinik Rehabilitasi Medik
 - (n) Klinik Umum
 - (o) Klinik Gigi
 - (p) Konsultasi Gizi
 - (q) Klinik Perjanjian (Pelayanan Privat)

- (2) Pelayanan Rawat Inap
 - (a) Ruang Jatayu (Kelas VIP A)
 - (b) Ruang Cendrawasih (Kelas VIP B)
 - (c) Ruang Cempaka (Kelas I)
 - (d) Ruang Bougenvil (Kelas II dan III)
 - (e) Ruang Dahlia (Kelas II dan III)
 - (f) Ruang Anggrek (Kelas VIP, I, II dan III)
 - (g) Ruang Nusa Indah (Kelas I, II dan III)
 - (h) Ruang Palm (Kelas I, II dan III)
 - (i) Ruang Perinatologi (Kelas II)
 - (j) Ruang ICU
 - (k) Ruang Bayi Rawat Gabung
 - (l) Ruang Kemuning (Kelas III/Jamkesmas)
- (3) Pelayanan Penunjang
 - (a) Pelayanan Laboratorium
 - (b) Pelayanan Radiologi
 - (c) Pelayanan Farmasi
 - (d) Pelayanan Haemodialisa
 - (e) Pelayanan Rehabilitasi Medik
 - (f) Pelayanan Elektro Kardiografi (EKG)
 - (g) Pelayanan Ultra Sonografi (USG)
 - (h) Pelayanan Endoscopy
 - (i) Pelayanan Electro Convulsy Therapy (ECT)
 - (j) Pelayanan Gizi
 - (k) Pelayanan Sanitasi
 - (l) Pelayanan Pemulasaraan Jenazah
 - (m) Pelayanan Mobil Ambulance dan Jenazah

e) Sarana dan Prasarana

Sarana dan prasarana yang dimiliki oleh RSUD Dokter Soeselo Kabupaten Tegal terdiri dari :

- (1) Bangunan Rumah Sakit
 - (a) Zona 1 : Sekretariat
 - (b) Zona 2 : Poliklinik (Rawat Jalan)

- (c) Zona 3 : Penunjang Medis (Administrasi Penunjang, Instalasi Laboratorium, Instalasi Radiologi, Instalasi Bank Darah, dan Klinik Melati)
- (d) Zona 4 : Administrasi Rehabilitasi Medik, Poliklinik Spesialis, Instalasi Farmasi (lantai 1) dan Sekretariat (lantai 2)
- (e) Instalasi Gawat Darurat (Zona IGD Baru)
- (f) Instalasi Rawat Inap
- (g) Instalasi Perawatan Intensif
- (h) Instalasi Bedah Sentral
- (i) Instalasi Sanitasi
- (j) Instalasi Gizi
- (k) ICU
- (l) Haemodialisa
- (m) Instalasi Sarana dan Prasarana
- (2) Peralatan Kesehatan

No.	Nama	Merk/Tipe	Tahun	Jumlah
1.	Endoscopy Set	Olympus	2008	1
2.	Dental Panaromik	Asahi	2011	1
3.	CT-Scan	Siemen	2011	1
4.	Pesawat Rontgen	Siemen	2008	1
5.	Meja Operasi	AT 80	2012	2
6.	Lampu Operasi	Berchtol	2012	2
7.	Mesin Anastesi	Penlon	2012	1
8.	Anastesi Machine	Sharp	2004	1
9.	Anastesi Machine	Sharp	2003	1
10.	Laryngoscopy	Reister	2003	1
11.	Operating Table	KMC	2003	1
12.	Audiometer	-	2004	1
13.	Pesawat Rontgen	Thopy	1999	1
14.	Operating Microscope	-	2003	1
15.	Hematologi Analizer	Abx	2004	1
16.	Foto Meter	Biostem	2003	1
17.	Foto Meter	Ependof	2003	1
18.	Foto Meter	Biotron	-	1
19.	Foto Therapy	Bm	2000	1
20.	Specto Photometer	Unicam	2000	2
21.	Blood Bank	Mamert	2000	1
22.	Incubator	-	2007	4
23.	Refroton	Buhring	1996	1
24.	Microscope 5 mm	Olimpus	2003	1
25.	Ultrasonography (USG)	-	-	3

Tabel 1.2 Daftar Peralatan Kesehatan

- (3) Peralatan Kantor
- (4) Pengolahan Limbah
- (5) Peralatan Transportasi
 - (a) Mobil Operasional
 - (b) Mobil Ambulance
 - (c) Mobil Jenazah
 - (d) Sepeda Motor

1.3. Dasar Hukum, Tujuan dan Manfaat LKj IP

a) Dasar Hukum

Rumah Sakit Umum Dokter Soeselo Kabupaten Tegal merupakan bagian dari Pemerintah Kabupaten Tegal, yang mempunyai tugas membantu Bupati dalam melaksanakan upaya kesehatan secara berdayaguna dan berhasilguna dengan mengutamakan upaya penyembuhan dan pemulihan yang dilakukan secara serasi dan terpadu memberikan pelayanan yang bermutu sesuai standar pelayanan rumah sakit. Untuk menjalankan tugas tersebut Rumah Sakit Umum Dokter Soeselo Kabupaten Tegal mempunyai fungsi:

- (1) Pelayanan medis;
- (2) Pelayanan penunjang medis;
- (3) Pelayanan dan asuhan keperawatan;
- (4) Pelayanan rujukan;
- (5) Penelitian dan pengembangan;
- (6) Pengelola urusan penatausahaan dan keuangan.

Untuk menjawab tantangan yang ada dan menjalankan fungsi tersebut, disusun Renstra Rumah Sakit Umum Daerah Dokter Soeselo Kabupaten Tegal yang kemudian ditetapkan dalam Peraturan Daerah Nomor 17 Tahun 2010 tentang Rencana Pembangunan Jangka Menengah (RPJMD) Kabupaten Tegal Tahun 2009 – 2014. Penyusunan LKj IP didasarkan pada :

- (1) Instruksi Presiden RI Nomor 7 Tahun 1999 tentang Akuntabilitas Kinerja Instansi Pemerintah;
- (2) Keputusan Kepala LAN Nomor 239/IX/6/8/2003 tentang Perbaikan Pedoman Penyusunan Pelaporan Akuntabilitas Kinerja Instansi Pemerintah;

- (3) Permenpan dan RB Nomor 29 Tahun 2010 tentang Pedoman Penyusunan Penetapan Kinerja dan Pelaporan Akuntabilitas Kinerja Instansi Pemerintah;
- (4) Instruksi Bupati Tegal Nomor 04 Tahun 2002 tentang Akuntabilitas Kinerja Instansi Pemerintah di Lingkungan Pemerintah Kabupaten Tegal;
- (5) Peraturan Menteri Pendayagunaan Aparatur Negara dan Reformasi Birokrasi Republik Indonesia Nomor 53 Tahun 2014 tentang Petunjuk Teknis Perjanjian Kinerja, Pelaporan Kinerja dan Tata Cara Reviu Atas Laporan Kinerja Instansi Pemerintah.

b) Tujuan dan Manfaat LKj IP

Penyusunan LKj IP ini disusun dalam rangka memenuhi salah satu unsur dari rangkaian implementasi Sistem Akuntabilitas Kinerja Instansi Pemerintah di lingkungan Rumah Sakit Umum Daerah Dokter Soeselo Kabupaten Tegal. Penyusunan laporan ini dimaksudkan untuk memberikan informasi mengenai pelaksanaan Program dan Kegiatan Strategis dalam Rencana Strategis RSUD Dokter Soeselo Kabupaten Tegal Tahun 2009 – 2014 yang telah dilaksanakan pada tahun 2014.

Dalam LKj IP tahun 2014 menyajikan laporan mengenai hasil-hasil yang telah dicapai berdasarkan indikator kinerja yang dituangkan dan ditetapkan dalam Penetapan Kinerja Tahun 2014. Terkait dengan hal tersebut, maka tujuan LKj IP ini adalah sebagai berikut :

- (1) Memberikan pemahaman mengenai tujuan evaluasi dan penetapan ruang lingkup evaluasi;
- (2) Penyusunan Laporan Hasil Evaluasi (LHE) dan mekanisme pelaporan hasil evaluasi serta proses pengolahan datanya;
- (3) Meningkatkan akuntabilitas kinerja di lingkungan RSUD Dokter Soeselo Kabupaten Tegal dalam menjalankan tugas dan perannya sesuai dengan prinsip tata pemerintahan yang baik, melalui penyajian gambaran atas pelaksanaan tugas yang diemban dalam berbagai program dan kegiatan selama tahun anggaran 2014;
- (4) Memberikan umpan balik terhadap upaya peningkatan kinerja dan pemanfaatan seluruh sumber daya yang dimiliki untuk mewujudkan visi dan misi dan Renstra RSUD Dokter Soeselo Kabupaten Tegal Tahun 2009 – 2014.

Manfaat LKj IP yang disampaikan adalah sebagai berikut :

- (1) Peningkatan akuntabilitas penyelenggaraan RSUD Dokter Soeselo Kabupaten Tegal;
- (2) Meningkatkan kredibilitas dan meningkatkan tingkat kepercayaan masyarakat kepada RSUD Dokter Soeselo Kabupaten Tegal;
- (3) Mengevaluasi keberhasilan atau kegagalan dalam melaksanakan tugas dan tanggungjawab RSUD Dokter Soeselo Kabupaten Tegal;
- (4) Sebagai sumber informasi untuk melakukan perbaikan dan penyempurnaan pelaksanaan program dan kegiatan dalam rangka peningkatan kinerja RSUD Dokter Soeselo Kabupaten Tegal secara berkesinambungan;
- (5) Sebagai dasar penyempurnaan dokumen perencanaan tahun berikutnya;
- (6) Mendorong RSUD Dokter Soeselo Kabupaten Tegal untuk melaksanakan tugas, tanggungjawab dan fungsinya secara baik dan transparan, serta dapat dipertanggungjawabkan kepada masyarakat.

1.4. Sistematika LKj IP

Pada dasarnya Laporan Kinerja Instansi Pemerintah ini memberikan penjelasan mengenai pencapaian kinerja RSUD Dokter Soeselo Kabupaten Tegal selama Tahun 2014. Capaian kinerja Tahun 2014 tersebut dibandingkan dengan Penetapan Kinerja Tahun 2014 sebagai tolak ukur keberhasilan Tahunan RSUD Dokter Soeselo Kabupaten Tegal. Analisis atas capaian kinerja terhadap rencana kinerja ini akan memungkinkan diidentifikasinya sejumlah permasalahan kinerja bagi perbaikan kinerja dimasa datang. Sistematika penyajian LKj IP RSUD Dokter Soeselo Kabupaten Tegal Tahun 2014 berpedoman pada Peraturan Menteri Pendayagunaan Aparatur Negara dan Reformasi Birokrasi Republik Indonesia Nomor 53 Tahun 2014 tentang Petunjuk Teknis Perjanjian Kinerja, Pelaporan Kinerja dan Tata Cara Reviu Atas Laporan Kinerja Instansi Pemerintah, yang tersusun sebagai berikut:

a) Ikhtisar Eksekutif (*Executive Summary*)

Pada bagian ini disajikan tujuan dan sasaran yang telah ditetapkan dalam rencana strategik serta sejauh mana instansi pemerintah mencapai tujuan dan sasaran utama tersebut, serta kendala-kendala yang dihadapi dalam pencapaiannya. Disebutkan pula langkah-langkah apa yang telah dilakukan untuk mengatasi kendala tersebut dan langkah antisipatif untuk menanggulangi kendala yang mungkin akan terjadi pada tahun mendatang.

b) Bab I Pendahuluan

Pada bab ini disajikan penjelasan umum organisasi, dengan penekanan kepada aspek strategis organisasi serta permasalahan utama (*strategic issued*) yang sedang dihadapi organisasi.

c) Bab II Perencanaan Kinerja

Pada bab ini diuraikan ringkasan/ikhtisar perjanjian kinerja tahun yang bersangkutan.

d) Bab III Akuntabilitas Kinerja**A. Capaian Kinerja Organisasi**

Pada sub bab ini disajikan capaian kinerja organisasi untuk setiap pernyataan kinerja sasaran strategis Organisasi sesuai dengan hasil pengukuran kinerja organisasi. Untuk setiap pernyataan kinerja sasaran strategis tersebut dilakukan analisis capaian kinerja sebagai berikut:

1. Membandingkan antara target dan realisasi kinerja tahun ini;
2. Membandingkan antara realisasi kinerja serta capaian kinerja tahun ini dengan tahun lalu dan beberapa tahun terakhir;
3. Membandingkan realisasi kinerja sampai dengan tahun ini dengan target jangka menengah yang terdapat dalam dokumen perencanaan strategis organisasi;
4. Membandingkan realisasi kinerja tahun ini dengan standar nasional (jika ada);
5. Analisis penyebab keberhasilan/kegagalan atau peningkatan/penurunan kinerja serta alternative solusi yang telah dilakukan;
6. Analisis atas efisiensi penggunaan sumber daya;
7. Analisis program/kegiatan yang menunjang keberhasilan ataupun kegagalan pencapaian pernyataan kinerja.

B. Realisasi Anggaran

Pada sub bab ini diuraikan realisasi anggaran yang digunakan dan yang telah digunakan untuk mewujudkan kinerja organisasi sesuai dengan dokumen Perjanjian Kinerja.

e) Bab IV Penutup

Pada bab ini diuraikan simpulan umum atas capaian kinerja organisasi serta langkah di masa mendatang yang akan dilakukan organisasi untuk meningkatkan kinerjanya.

f) Lampiran-Lampiran

- 1) Perjanjian Kinerja
- 2) Lain-lain yang dianggap perlu



**LAPORAN KINERJA INSTANSI PEMERINTAH
(LKj IP)
TAHUN ANGGARAN 2014**

**BAB II
PERENCANAAN KINERJA**

BAB II

PERENCANAAN KINERJA

2.1. Rencana Strategis

2.1.1. Visi

Visi berkaitan dengan pandangan ke depan menyangkut ke mana instansi pemerintah harus dibawa dan diarahkan agar dapat berkarya secara konsisten dan tetap eksis, antisipatif, inovatif, serta produktif. Visi adalah suatu gambaran menantang tentang keadaan masa depan yang berisikan cita dan citra yang ingin diwujudkan instansi pemerintah.

Visi RSUD Dokter Soeselo Kabupaten Tegal adalah “Menjadi Rumah Sakit Pilihan Utama Masyarakat”. Guna memberikan pelayanan kesehatan yang bermutu, maka RSUD Dokter Soeselo Kabupaten Tegal berupaya secara maksimal memberikan pelayanan kesehatan yang sesuai dengan standar yang telah ditetapkan dan dapat terjangkau seluruh lapisan masyarakat agar dapat memberikan kepuasan kepada pelanggan.

Pelayanan kesehatan yang dimaksud adalah kegiatan-kegiatan yang dilakukan oleh RSUD Dokter Soeselo Kabupaten Tegal yang ditujukan kepada pelanggan melalui upaya promotif, preventif, kuratif dan rehabilitatif serta peningkatan derajat kesehatan lainnya dan dalam memberikan pelayanannya harus mengedepankan kenyamanan, keramahan dan kepuasan kepada pelanggan, sehingga dalam segala situasi dapat menjadi pilihan utama masyarakat.

2.1.2. Misi

Misi adalah sesuatu yang harus diemban dan dilaksanakan oleh instansi pemerintah, sebagai penjabaran visi yang telah ditetapkan. Misi RSUD Dokter Soeselo Kabupaten Tegal adalah :

- a) Meningkatkan dan mengembangkan mutu pelayanan rumah sakit;
- b) Meningkatkan kinerja keuangan rumah sakit;
- c) Meningkatkan kinerja manfaat berorientasi pada kepuasan pelanggan;
- d) Meningkatkan status rumah sakit sebagai Rumah Sakit Tipe B Pendidikan.

Adapun pengembangan dari misi RSUD Dokter Soeselo Kabupaten Tegal adalah sebagai berikut :

a) Meningkatkan dan mengembangkan mutu pelayanan rumah sakit

RSUD Dokter Soeselo Kabupaten Tegal mempunyai tugas pokok membantu Bupati Tegal dalam menyelenggarakan pelayanan kesehatan di rumah sakit. Disamping tugas pokoknya RSUD Dokter Soeselo Kabupaten Tegal berupaya juga meningkatkan berbagai pelayanan antara lain melalui peningkatan kelas rumah sakit. RSUD Dokter Soeselo Kabupaten Tegal berkewajiban mengembangkan mutu pelayanan rumah sakit sesuai dengan visi-nya dan tuntutan masyarakat, sehingga pelayanan yang diberikan pada masyarakat sesuai dengan harapannya.

Bermunculannya rumah sakit swasta di lingkungan Kabupaten Tegal menyebabkan persaingan menjadi ketat, maka sudah seharusnya RSUD Dokter Soeselo Kabupaten Tegal lebih meningkatkan dan mengembangkan mutu pelayanannya, sehingga masyarakat lebih memilih dan mempercayakan pelayanan kesehatannya di RSUD Dokter Soeselo Kabupaten Tegal, sehingga tercapainya visi RSUD Dokter Soeselo, yaitu “Menjadi Rumah Sakit Pilihan Utama Masyarakat”.

b) Meningkatkan kinerja keuangan rumah sakit

Pada tahun 2008 RSUD Dokter Soeselo Kabupaten Tegal ditetapkan menjadi Badan Layanan Umum Daerah (BLUD) Penuh sehingga harus mempersiapkan diri dalam pengelolaan keuangan, tetapi tidak terlepas dari peran serta Pemerintah Daerah Kabupaten Tegal, sehingga dalam meningkatkan kinerja keuangan akan lebih transparan, akuntabel, fleksibel, efektif dan efisien dalam menentukan anggaran pendapatan dan belanja operasional maupun non operasional.

c) Meningkatkan kinerja manfaat berorientasi pada kepuasan pelanggan

Pelayanan kesehatan yang diberikan harus berorientasi pada kepuasan pelanggan. Keluhan-keluhan dari pelanggan akan direspon dan ditindaklanjuti guna peningkatan pelayanan rumah sakit yang lebih berkualitas, dilaksanakannya kegiatan Survey Kepuasan Pelanggan merupakan wujud nyata rumah sakit dalam upaya

meningkatkan kualitas pelayanan untuk mencapai kepuasan pelanggan.

d) Meningkatkan status rumah sakit sebagai Rumah Sakit Tipe B Pendidikan

RSUD Dokter Soeselo Kabupaten Tegal telah menjadi tempat rujukan rumah sakit sekitarnya. RSUD Dokter Soeselo telah menjadi tempat praktek para residen, dokter muda, mahasiswa keperawatan dan kebidanan, disamping itu sudah banyak lembaga pendidikan yang menjalin kerjasama dengan RSUD Dokter Soeselo, dengan kondisi seperti ini sebagai syarat kelayakan RSUD Dokter Soeselo Kabupaten Tegal untuk meningkatkan statusnya menjadi Rumah Sakit Tipe B Pendidikan.

Nilai-nilai dan budaya RSUD Dokter Soeselo Kabupaten Tegal, meliputi :

a) Kebersamaan

- (1) Menyadari bahwa semua pekerjaan tidak dapat diselesaikan sendiri, sehingga perlu kerjasama tim.
- (2) Melalui kebersamaan dalam pelayanan dengan mengutamakan kepuasan pelanggan.

b) Profesionalisme

- (1) Bekerja sesuai dengan sistem dan prosedur yang berlaku.
- (2) Bersedia menghadapi pekerjaan yang penuh dengan tantangan.
- (3) Selalu bekerja dengan memberikan kemampuan terbaiknya.
- (4) Memegang teguh rahasia jabatan.

c) Kejujuran

- (1) Senantiasa menjunjung tinggi kejujuran.
- (2) Berani menyatakan kebenaran dan kesalahan berdasarkan data dan fakta dengan cara bertanggungjawab.
- (3) Transparan dan akuntabilitas dalam menjalankan sistem.

d) Keterbukaan

- (1) Terbuka dalam mengemukakan dan menerima pendapat secara bertanggungjawab.
- (2) Saling menghargai dan menghormati pendapat orang lain.

e) Disiplin

- (1) Selalu menegakan disiplin terhadap diri sendiri dan lingkungan kerja.
- (2) Memiliki kesungguhan kerja dalam melaksanakan tugas.
- (3) Selalu mematuhi peraturan yang berlaku.

Motto RSUD Dokter Soeselo Kabupaten Tegal adalah SIMPATIK, yakni menangani pasien dengan segera secara ilmiah dan memuaskan, pelayanan tersebut dilaksanakan secara profesional dan akurat oleh tenaga-tenaga terampil dan inovatif untuk mencapai kesembuhan.

Tujuan RSUD Dokter Soeselo Kabupaten Tegal, antar lain sebagai berikut :

- a) Mewujudkan RSUD Dokter Soeselo Kabupaten Tegal menjadi Badan Layanan Umum Daerah (BLUD) yang dapat memberikan pelayanan yang berkualitas.
- b) Meningkatkan kualitas sumber daya manusia agar tersedia tenaga pelayanan yang profesional.
- c) Melengkapi sarana dan prasarana sesuai standar Rumah Sakit tipe B.
- d) Mewujudkan penampilan rumah sakit yang berwawasan lingkungan yang sehat, bersih, indah dan nyaman serta didukung oleh pribadi provider yang percaya diri dan menarik.
- e) Mewujudkan pelayanan yang berorientasi pada kepuasan pelanggan melalui pelayanan prima.
- f) Mewujudkan kesejahteraan sebagai upaya memberikan penghargaan agar menjadi motivasi dalam meningkatkan kinerja.
- g) Menciptakan loyalitas pelanggan sebagai wujud kepercayaan masyarakat terhadap pelayanan rumah sakit.

2.1.3. Arah Kebijakan

Sesuai dengan Visi dan Misi dan RPJMD Kabupaten Tegal maka Pembangunan kesehatan kemudian diarahkan untuk meningkatkan mutu sumber daya manusia dan lingkungan yang saling mendukung dengan pendekatan paradigma sehat, yang memberi prioritas pada upaya peningkatan kesehatan, pencegahan, penyembuhan, pemulihan dan rehabilitasi sejak pembuahan dalam kandungan sampai usia lanjut.

Sehingga keberhasilan pembangunan kesehatan yaitu dengan semakin meningkatnya kesadaran, kemauan dan kemampuan masyarakat untuk hidup sehat yang ditandai dengan sikap dan perilaku makin kritisnya masyarakat menanggapi perkembangan pembangunan dibidang kesehatan. Demikian pula dengan tuntutan masyarakat terhadap pemenuhan kebutuhan pelayanan yang berkualitas dan terjangkau secara merata.

Pembangunan kesehatan diarahkan untuk meningkatkan kesadaran, kemauan, dan kemampuan hidup sehat bagi setiap orang agar peningkatan derajat kesehatan masyarakat yang setinggi-tingginya dapat terwujud. Pembangunan kesehatan diselenggarakan dengan berdasar pada perikemanusiaan, pemberdayaan dan kemandirian, adil dan merata, serta pengutamaan dan manfaat dengan perhatian khusus pada penduduk rentan, antara lain ibu, bayi, anak, lanjut usia (lansia), dan keluarga miskin.

Pembangunan kesehatan dilaksanakan melalui peningkatan : 1) Upaya kesehatan, 2) Pembiayaan kesehatan, 3) Sumber daya kesehatan, 4) Sediaan farmasi, 5) Sediaan farmasi, alat kesehatan dan makanan, 6) Manajemen dan informasi kesehatan, dan 7) Pemberdayaan Masyarakat. Penekanan diberikan pada peningkatan perilaku dan kemandirian masyarakat serta upaya promotif dan preventif. Upaya pembangunan harus berwawasan kesehatan, yaitu setiap kebijakan publik selalu memperhatikan dampaknya terhadap kesehatan.

Gambaran masyarakat Kabupaten Tegal masa depan yang ingin dicapai oleh segenap komponen masyarakat adalah “Terwujudnya Masyarakat Kabupaten Tegal yang Sehat dilandasi Semangat Gotong Royong”. Untuk mewujudkan visi tersebut telah dilakukan berbagai upaya pembangunan kesehatan dengan indikator kinerja pencapaian pembangunan kesehatan, diantaranya adalah : (1) Indikator derajat kesehatan sebagai hasil akhir; (2) Indikator hasil antara; serta (3) Indikator proses dan masukan. Selain indikator-indikator tersebut, pencapaian pembangunan kesehatan juga mengakomodir indikator kinerja Standar Pelayanan Minimal (SPM) Bidang Kesehatan.

Menurut Undang-Undang Nomor 36 Tahun 2009 Pasal 3, Pembangunan Kesehatan bertujuan untuk meningkatkan kesadaran,

kemauan, dan kemampuan hidup sehat bagi setiap orang agar terwujud derajat kesehatan masyarakat yang setinggi-tingginya, sebagai investasi bagi pembangunan sumber daya manusia yang produktif secara sosial dan ekonomis. Sehingga yang dimaksud Kesehatan adalah keadaan sehat, baik secara fisik, mental, spiritual maupun sosial yang memungkinkan setiap orang untuk hidup produktif secara sosial dan ekonomis.

2.1.4. Tujuan dan Sasaran, Kebijakan dan Program

Sesuai dengan Rencana Strategi Bisnis (Renstra Bisnis) RSUD Tahun 2010 – 2014, Tujuan dan Sasaran serta Kebijakan dan Program kerja Dokter Soeselo Kabupaten Tegal adalah sebagai berikut :

a) Tujuan

Yang dimaksud dengan tujuan disini adalah penjabaran atau implementasi dari pernyataan misi dalam meletakkan kerangka prioritas untuk memfokuskan arah semua program dan kegiatan. Pada dasarnya tujuan adalah suatu tekad untuk menjadikan suatu realita antara keinginan dan kenyataan pada kurun waktu tertentu.

Implementasi dari pernyataan 4 (empat) misi RSUD Dokter Soeselo Kabupaten Tegal diarahkan pada pencapaian tujuan sebagai berikut :

No.	Misi	Tujuan
1.	Meningkatkan dan mengembangkan mutu pelayanan rumah sakit	Tercapainya akreditasi penuh tingkat lengkap periode ke-2;
		Terwujudnya sarana prasarana yang representatif, dengan lingkungan yang nyaman, aman dan ramah
		Tercapainya pelayanan RS berbasis IT
		Terselenggaranya pelayanan teknologi canggih
		Tersedianya pelayanan rumah sakit sebagai rumah sakit rujukan
2.	Meningkatkan kinerja keuangan rumah sakit	Terselenggaranya sistem informasi manajemen keuangan yang efisien, efektif, akuntabel, transparan dan fleksibel
3.	Meningkatkan kinerja manfaat berorientasi pada kepuasan pelanggan	Terwujudnya kepercayaan masyarakat terhadap pelayanan RS

No.	Misi	Tujuan
4.	Meningkatkan status rumah sakit sebagai Rumah Sakit Tipe B Pendidikan	Terwujudnya RS tipe B Pendidikan

Tabel 2.1 Misi dan Tujuan RSUD Dokter Soeselo Kabupaten Tegal Tahun 2010 – 2014

b) Sasaran

Sasaran merupakan tujuan antara dari perwujudan kondisi atau keadaan ideal yang diharapkan. Sasaran merupakan bagian integral dalam sistem perencanaan strategis yang terfokus pada tindakan dan alokasi sumber daya dalam kegiatan dan aktivitas. Sasaran bersifat spesifik, terukur baik secara kualitatif maupun secara kuantitatif, sehingga dapat diukur secara nyata dalam jangka waktu tertentu baik tahunan, semesteran, triwulanan, ataupun bulanan. RSUD Dokter Soeselo Kabupaten Tegal menetapkan sasaran dalam kurun waktu 5 (lima) tahun, yaitu sebagai berikut :

No.	Tujuan	Sasaran
1.	Tercapainya akreditasi penuh tingkat lengkap periode ke-2;	Seluruh unit kerja RS
2.	Terwujudnya sarana prasarana yang representatif, dengan lingkungan yang nyaman, aman dan ramah	Pembangunan sarana prasarana sesuai master plan Peningkatan kebersihan, keindahan, kenyamanan dan keamanan didalam gedung dan diluar gedung Meningkatkan penampilan provider pelayanan RS
3.	Tercapainya pelayanan RS berbasis IT	Seluruh instalasi pelayanan RS berbasis IT
4.	Terselenggaranya pelayanan teknologi canggih	Terwujudnya sarana, prasarana dan SDM teknologi canggih di RS
5.	Tersedianya pelayanan rumah sakit sebagai rumah sakit rujukan	Memenuhi operasional pelayanan RS rujukan
6.	Terselenggaranya sistem informasi manajemen keuangan yang efisien, efektif, akuntabel, transparan dan fleksibel	Seluruh unit pengelola keuangan RS
7.	Terwujudnya kepercayaan masyarakat terhadap pelayanan RS	Pelanggan eksternal dan internal RS

No.	Tujuan	Sasaran
8.	Terwujudnya RS tipe B Pendidikan	Pengembangan litbang diklat RS

Tabel 2.2 Tujuan dan Sasaran RSUD Dokter Soeselo Kabupaten Tegal Tahun 2010 – 2014

c) Kebijakan

Kebijakan merupakan ketentuan yang telah disepakati pihak terkait yang ditetapkan oleh pihak yang berwenang untuk dijadikan pedoman, pegangan, petunjuk bagi kegiatan aparatur pemerintah dan masyarakat, agar tercapai kelancaran dan keterpaduan dalam upaya mencapai sasaran, tujuan, visi dan misi pemerintah daerah. Pada bagian ini dikemukakan rumusan pernyataan strategi dan kebijakan RSUD Dokter Soeselo Kabupaten Tegal, sebagai berikut :

No.	Tujuan	Sasaran	Strategi	Kebijakan
1.	Tercapainya akreditasi penuh tingkat lengkap periode ke-2;	Seluruh unit kerja RS	Revitalisasi tim kerja akreditasi RS yang kompeten	Terakreditasi penuh tingkat lengkap periode ke-2 pada tahun 2011
2.	Terwujudnya sarana prasarana yang representatif, dengan lingkungan yang nyaman, aman dan ramah	Pembangunan sarana prasarana sesuai master plan	Pembangunan gedung sesuai master plan RS	Pembangunan sarana prasarana secara bertahap berdasarkan pada master plan yang berwawasan lingkungan didukung oleh pribadi provider yang berorientasi pada pelanggan

No.	Tujuan	Sasaran	Strategi	Kebijakan
		Peningkatan kebersihan, keindahan, kenyamanan dan keamanan didalam gedung dan diluar gedung	Menyusun perencanaan penataan lingkungan didalam dan diluar gedung	Pembangunan sarana prasarana secara bertahap berdasarkan pada master plan yang berwawasan lingkungan didukung oleh pribadi provider yang berorientasi pada pelanggan
		Meningkatkan penampilan provider pelayanan RS	Membangun pribadi provider yang percaya diri dan berpenampilan menarik	Pembangunan sarana prasarana secara bertahap berdasarkan pada master plan yang berwawasan lingkungan didukung oleh pribadi provider yang berorientasi pada pelanggan
3.	Tercapainya pelayanan RS berbasis IT	Seluruh instalasi pelayanan RS berbasis IT	Revitalisasi SIM RS	Pembangunan sarana prasarana secara bertahap berdasarkan pada master plan yang berwawasan lingkungan didukung oleh pribadi provider yang berorientasi pada pelanggan
4.	Terselenggaranya pelayanan teknologi canggih	Terwujudnya sarana, prasarana dan SDM	Memfaatkan potensi sumber dana APBN/ APBD	Penerapan teknologi canggih sebagai bagian

No.	Tujuan	Sasaran	Strategi	Kebijakan
		teknologi canggih di RS		pelayanan RS
			Kerjasama dengan pihak ke-3	Menerapkan kerjasama operasional
5.	Tersedianya pelayanan rumah sakit sebagai rumah sakit rujukan	Memenuhi operasional pelayanan RS rujukan	Memenuhi kebutuhan sarana prasarana dan SDM operasional RS rujukan	Terselenggaranya pelayanan RS rujukan yang handal
6.	Terselenggaranya sistem informasi manajemen keuangan yang efisien, efektif, akuntabel, transparan dan fleksibel	Seluruh unit pengelola keuangan RS	Menerapkan sistem informasi manajemen keuangan RS dengan standar akuntansi keuangan berbasis IT	Pengelolaan sistem informasi manajemen keuangan RS berbasis IT
7.	Terwujudnya kepercayaan masyarakat terhadap pelayanan RS	Pelanggan eksternal dan internal RS	Pelayanan prima	Seluruh unit kerja RS melaksanakan pelayanan prima
			Membangun kemitraan untuk pengembangan pangsa pasar RS	Menjalin akses yang luas dengan mitra bisnis
8.	Terwujudnya RS tipe B Pendidikan	Pengembangan litbang diklat RS	Membangun struktur litbang diklat yang kuat didukung sarana prasarana dan SDM yang memadai serta menjalin kerjasama dengan institusi pendidikan	Menjadikan RS tipe B Pendidikan didukung litbang diklat yang terakreditasi

Tabel 2.3 Tujuan, Sasaran, Strategi dan Kebijakan RSUD Dokter Soeselo Kabupaten Tegal Tahun 2010 – 2014

d) Program

Program merupakan kumpulan kegiatan nyata, sistematis dan terpadu yang dilaksanakan oleh RSUD Dokter Soeselo Kabupaten Tegal guna mencapai tujuan dan sasaran yang telah ditetapkan. Berdasarkan kebijakan yang telah ditetapkan maka program operasional RSUD Dokter Soeselo Kabupaten Tegal ditetapkan sebagai berikut :

- (1) Menyiapkan akreditasi penuh tingkat lengkap periode ke-2;
- (2) Melaksanakan pelayanan sesuai dengan standar akreditasi;
- (3) Monitoring dan evaluasi akreditasi;
- (4) Melaksanakan penilaian akreditasi;
- (5) Membangun gedung secara bertahap sesuai prioritas dan meningkatkan performa provider RS;
- (6) Menciptakan lingkungan yang bersih, sehat, aman dan nyaman didalam dan diluar gedung;
- (7) Meningkatkan performance provider RS;
- (8) Pengembangan IT RS;
- (9) Peningkatan kemampuan SDM bidang IT;
- (10) Menyediakan pelayanan berbasis teknologi canggih;
- (11) Melaksanakan kerja sama operasional;
- (12) Menyiapkan prasarana sarana dan SDM RS rujukan;
- (13) Pemenuhan SDM keuangan yang kompeten;
- (14) Pemenuhan sarana sistem informasi manajemen keuangan RS berbasis IT;
- (15) Menyelenggarakan akuntansi dan pelaporan keuangan sesuai standar akuntansi keuangan;
- (16) Menyiapkan SDM yang terlatih untuk pelayanan prima;
- (17) Revitalisasi gugus kendali mutu pelayanan prima;
- (18) Menjalin kerja sama dengan mitra bisnis RS;
- (19) Menyusun struktur litbang diklat RS tipe B Pendidikan;
- (20) Menyiapkan akreditasi diklat RS tipe B Pendidikan;
- (21) Melaksanakan akreditasi diklat RS tipe B Pendidikan;
- (22) Memonitoring dan evaluasi akreditasi diklat;
- (23) Melaksanakan penilaian akreditasi diklat.

2.2. Rencana Kinerja Tahunan

2.2.1. Sasaran Strategis

Sasaran Strategis RSUD Dokter Soeselo Kabupaten Tegal tahun 2014 sebagai berikut :

- a) Meningkatkan penampilan provider pelayanan RS;
- b) Terwujudnya sarana, prasarana dan SDM teknologi canggih di RS;
- c) Memenuhi operasional pelayanan RS rujukan;
- d) Pengembangan litbang diklat RS.

2.2.2. Indikator Kinerja

Indikator Kinerja RSUD Dokter Soeselo Kabupaten Tegal tahun 2014 sebagai berikut :

- a) Terwujudnya provider RS yang menarik, ramah dan percaya diri sesuai dengan standar;
- b) Tersedianya prasarana teknologi canggih;
- c) Tersedianya peralatan teknologi canggih;
- d) Tersedianya SDM teknologi canggih yang kompeten;
- e) Tersedianya sarana prasarana dan SDM teknologi canggih di RS;
- f) Tersedianya prasarana, sarana dan SDM sesuai standar RS rujukan;
- g) Terbentuknya struktur litbang diklat RS tipe B Pendidikan;
- h) Terbentuknya tim akreditasi diklat RS;
- i) Tersusunnya program kerja tim akreditasi diklat RS tipe B Pendidikan;
- j) *Self scoring* pada instrumen *assesment* akreditasi diklat RS tipe B Pendidikan;
- k) Terlaksananya penilaian akreditasi diklat.

2.2.3. Target

Sesuai dengan Renstra RSUD Dokter Soeselo Kabupaten Tegal tahun 2010 – 2014, sasaran strategis, indikator kinerja dan target yang direncanakan tahun 2014 sebagai berikut :

No.	Sasaran Strategis	Indikator Kinerja	Target
1.	Meningkatkan penampilan provider pelayanan RS	Terwujudnya provider RS yang menarik, ramah dan percaya diri sesuai dengan standar	100%

No.	Sasaran Strategis	Indikator Kinerja	Target
2.	Terwujudnya sarana, prasarana dan SDM teknologi canggih di RS	Tersedianya prasarana teknologi canggih	100%
		Tersedianya peralatan teknologi canggih	100%
		Tersedianya SDM teknologi canggih yang kompeten	100%
		Tersedianya sarana prasarana dan SDM teknologi canggih di RS	100%
3.	Memenuhi operasional pelayanan RS rujukan	Tersedianya prasarana, sarana dan SDM sesuai standar RS rujukan	100%
4.	Pengembangan litbang diklat RS	Terbentuknya struktur litbang diklat RS tipe B Pendidikan	100%
		Terbentuknya tim akreditasi diklat RS	-
		Tersusunnya program kerja tim akreditasi diklat RS tipe B Pendidikan	-
		<i>Self scoring</i> pada instrumen <i>assesment</i> akreditasi diklat RS tipe B Pendidikan	100%
		Terlaksananya penilaian akreditasi diklat	100%

Tabel 2.4 Sasaran Strategis, Indikator Kinerja dan Target RSUD Dokter Soeselo Kabupaten Tegal Tahun 2014

2.3. Perjanjian Kinerja

Perjanjian Kinerja merupakan tekad dan janji Rencana Kinerja Tahunan yang sangat penting dan wajib dilakukan oleh pimpinan SKPD di lingkungan Pemerintah Kabupaten Tegal. Perjanjian Kinerja merupakan wahana proses yang akan memberikan perspektif mengenai apa yang ingin dihasilkan. Perencanaan kinerja yang dilakukan SKPD akan dapat berguna untuk menyusun prioritas kegiatan yang dibiayai dari sumber dana yang terbatas.

Dengan perencanaan kinerja tersebut diharapkan fokus dalam mengarahkan dan mengelola program atau kegiatan SKPD akan lebih baik, sehingga diharapkan tidak ada kegiatan yang tidak terarah. RSUD Dokter Soeselo Kabupaten Tegal menetapkan kinerja tahun 2014 dengan uraian sebagai berikut :

No.	Sasaran Strategis			Program	Kegiatan	Anggaran (Rp)
	Uraian	Indikator	Target			
1	2	3	4	5	6	7
1.	Meningkatkan penampilan provider pelayanan RS	Terwujudnya provider RS yang menarik, ramah dan percaya diri sesuai dengan standar	100%	Meningkatkan performance provider RS	Penyediaan Jasa Administrasi Keuangan	84.180.000
					Penatausahaan dan Pelaporan Administrasi Keuangan Daerah	37.200.000
					Penatausahaan dan Pelaporan Barang SKPD	22.800.000
					Pelaksanaan dan Monev SJSN Bidang Kesehatan	25.000.000
					Survey Kepuasan Pelanggan	10.000.000
					Monev SPM	25.000.000
					Pelayanan Obat-obatan	17.750.000.000
					Pelayanan Alkes Pakai Habis	5.050.000.000
					Pelayanan Instalasi Gawat Darurat/PONEK	100.000.000
					Pelayanan Instalasi Bedah Sentral	45.000.000
					Bimbingan Akreditasi	180.000.000
					Pendampingan Penerapan ISO 9001:2008	101.000.000
					Pelayanan Makan Minum Pasien dan Karyawan	3.142.800.000
					Pelayanan Sanitasi	342.267.000
					Kebersihan Rumah Sakit	747.000.000
					Pelayanan Rawat Jalan	20.000.000
					Pelayanan Rawat Inap	426.612.000
Pengadaan Perlengkapan Pelayanan Poli THT dan Poli Gigi	78.551.000					
Pengadaan Perlengkapan Ruang Rawat Inap	316.855.000					
Pelayanan Instalasi PSRS	954.995.000					

No.	Sasaran Strategis			Program	Kegiatan	Anggaran (Rp)
	Uraian	Indikator	Target			
1	2	3	4	5	6	7
					Pelayanan Instalasi Rehab Medik	20.000.000
					Pelayanan Laboratorium	3.674.920.000
					Pelayanan Radiologi	400.000.000
					Pelayanan Haemodialisa	1.100.000.000
					Pelayanan Bank Darah RS	2.370.950.000
					Penguburan Pasien	7.500.000
					Pembuatan Jalan Penghubung IGD-PONEK	50.000.000
					Peningkatan Gedung Rawat Jalan	500.000.000
					Pembuatan Garasi RSUD	100.000.000
					Peningkatan Poliklinik Perjanjian	311.740.000
					Peningkatan Gedung Cempaka B	399.518.000
					Peningkatan Ruang Palm Menjadi Kamar Jenazah	50.000.000
					Pembuatan Kantor Jaga Ruang Ponek	50.000.000
					Penyediaan Barang Cetakan dan Penggandaan	365.000.000
					Penyusunan Laporan Keuangan	8.000.000
					Penyediaan Honor PTT dan Pegawai BLUD	2.149.425.000
					Pendukung Kegiatan Emergency Pelayanan Medis	12.188.637.000
					Peningkatan Pelayanan Medik	29.400.000.000
					Pembayaran Tagihan Pihak Ketiga	1.891.406.000
					Audit Laporan Keuangan	61.430.000

No.	Sasaran Strategis			Program	Kegiatan	Anggaran (Rp)
	Uraian	Indikator	Target			
1	2	3	4	5	6	7
					Pembuatan Locket-loket Pelayanan	160.000.000
					Penataan Locket Kasir	50.000.000
					Pengadaan Barang Cetak RM	750.000.000
					Penyusunan RBA 2015 RS	13.174.000
					Penyusunan Monev dan LAKIP	9.934.000
					Pengadaan Rak Rekam Medis dan Perlengkapan RM	200.000.000
					Perencanaan Jaringan Listrik Kawasan RSUD	200.000.000
					Pengadaan Perlengkapan Kantor dan Mebelair Pelayanan Pasien	50.000.000
					Pengadaan Perlengkapan Mebelair Pendukung Pengelolaan RM	100.000.000
					Pemeliharaan Kendaraan Dinas / Operasional	350.000.000
					Pengadaan ATK, Benda Pos & Dokumentasi	225.000.000
					Penyediaan Bahan Bacaan & Promosi	125.000.000
					Penyediaan Makan Minum Rapat/Tamu	175.000.000
					Penyediaan Biaya Perjalanan Dinas	150.000.000
					Pengadaan Perlengkapan dan Peralatan Kantor	20.000.000
					Pengadaan Mebelair	20.000.000
					Penyediaan Barang Cetak Umum	30.000.000
					Pengadaan Motor	112.000.000

No.	Sasaran Strategis			Program	Kegiatan	Anggaran (Rp)			
	Uraian	Indikator	Target						
1	2	3	4	5	6	7			
					Pengadaan Pakaian Kerja Satpam	25.000.000			
					Pengelolaan Aset	15.000.000			
					Pengadaan Mesin Absensi	35.000.000			
					Pengembangan Sarana Pendaftaran Pasien	110.000.000			
					Jasa Rekrutmen dan Pemetaan Kompetensi Terbatas Pegawai BLUD	100.000.000			
2.	Terwujudnya sarana, prasarana dan SDM teknologi canggih di RS	Tersedianya prasarana teknologi canggih	100%	Menyediakan pelayanan berbasis teknologi canggih	Pengadaan Jaringan TV Satelit	68.000.000			
						Pemeliharaan Hardware dan Software Unit PDE	115.000.000		
		Tersedianya peralatan teknologi canggih	100%			Pengadaan Komputer PDE	198.500.000		
						Pengembangan Software PDE	75.000.000		
						Pengadaan Komputer	150.000.000		
						Pengadaan Barang Elektronik	67.850.000		
						Pengadaan CCTV	85.000.000		
		Tersedianya SDM teknologi canggih yang kompeten	100%						
		Tersedianya sarana prasarana & SDM teknologi canggih di RS	100%	Melaksanakan Kerja Sama Operasional					
3.	Memenuhi operasional pelayanan RS rujukan	Tersedianya prasarana, sarana dan SDM sesuai standar RS rujukan	100%	Menyiapkan prasarana sarana dan SDM RS rujukan	Pembangunan Rumah Sakit	27.500.000.000			
								Pembangunan Gedung Rawat Inap Penyakit Paru (DBHCHT)	4.500.000.000
								Pengadaan Alat-alat Kesehatan Rawat Inap Penyakit Paru (DBHCHT)	500.000.000
								Pengadaan Sarana dan Alat Kesehatan (Banprov)	4.096.834.000
								Pengadaan Alat Kesehatan PONEK (DAK)	763.755.000

No.	Sasaran Strategis			Program	Kegiatan	Anggaran (Rp)
	Uraian	Indikator	Target			
1	2	3	4	5	6	7
					Pengadaan Alkes Kegawatdaruratan	700.000.000
					Pengadaan Alkes Perinatologi	350.000.000
					Pengadaan Alkes PONEK (BLUD)	900.000.000
					Pengadaan Tempat Tidur Pasien dan Kelengkapannya	439.180.000
					Pengadaan Alat Kesehatan Rawat Inap	500.000.000
					Pengadaan Alat Kesehatan Rawat Jalan	463.215.000
					Pengadaan Peralatan Sanitasi	479.312.000
					Pengadaan Perlengkapan Ruang Pelayanan Pasien	252.000.000
					Pengadaan Mebelair Ruang Pelayanan Pasien	275.000.000
					Peningkatan Ruang Cempaka	155.000.000
					Pembuatan Sentral Gas Medis Ruang Peristi dan IGD	107.000.000
					Pembangunan Saluran Air Hujan dan Penataan Lingkungan UGD	100.000.000
					Pemasangan Penangkal Petir	150.000.000
					Pemasangan Listrik IGD 82,5 kVA	175.000.000
					Rehab Gedung Dahlia	500.000.000
					Rehab Gedung Cendrawasih	500.000.000
4.	Pengembangan litbang diklat RS	Terbentuknya struktur litbang diklat RS tipe B Pendidikan	100%	Menyusun struktur litbang diklat RS tipe B Pendidikan	Diklat	450.000.000
					Pengadaan Perlengkapan Mess Diklat	41.500.000
					Pengadaan Alat Peraga Diklat	140.000.000

No.	Sasaran Strategis			Program	Kegiatan	Anggaran (Rp)
	Uraian	Indikator	Target			
1	2	3	4	5	6	7
		Terbentuknya tim akreditasi diklat RS	-	Menyiapkan akreditasi diklat RS tipe B Pendidikan		
		Tersusunnya program kerja tim akreditasi diklat RS tipe B Pendidikan	-			
		Self scoring pada instrumen assesment akreditasi diklat RS tipe B Pendidikan	100%	Melaksanakan akreditasi diklat RS tipe B Pendidikan		
		Terlaksananya penilaian akreditasi diklat	100%	Melaksanakan penilaian akreditasi diklat		

Tabel 2.5 Penetapan Kinerja RSUD Dokter Soeselo Kabupaten Tegal
Tahun 2014



**LAPORAN KINERJA INSTANSI PEMERINTAH
(LKj IP)
TAHUN ANGGARAN 2014**

**BAB III
AKUNTABILITAS KINERJA**

BAB III

AKUNTABILITAS KINERJA

3.1. Capaian Kinerja Organisasi

3.1.1. Evaluasi Kinerja

Evaluasi kinerja RSUD Dokter Soeselo Kabupaten Tegal diawali dengan langkah pengukuran kinerja. Pengukuran kinerja merupakan suatu metode yang digunakan untuk melakukan penilaian atas keberhasilan/kegagalan pelaksanaan kegiatan/program/ kebijakan sesuai dengan sasaran dan tujuan yang telah ditetapkan dalam rangka mewujudkan visi dan misi organisasi.

Pengukuran kinerja secara bertahap dilakukan melalui langkah-langkah penetapan indikator kinerja, pengukuran capaian kinerja dan pengukuran nilai capaian akhir kinerja.

a) Penetapan Indikator Kinerja

Penetapan indikator kinerja merupakan proses identifikasi dan klasifikasi indikator kinerja melalui sistem pengumpulan dan pengolahan data/informasi untuk menentukan kinerja kegiatan/program/kebijakan. Penetapan indikator kinerja tersebut didasarkan pada kelompok menurut masukan (*inputs*), keluaran (*outputs*) dan hasil (*outcome*).

- (1) Indikator masukan (*inputs*) adalah segala sesuatu yang dibutuhkan agar pelaksanaan kegiatan dapat berjalan untuk menghasilkan keluaran. Indikator ini dapat berupa dana, sumber daya manusia, informasi, kebijaksanaan/peraturan perundang-undangan, dan sebagainya.
- (2) Indikator keluaran (*outputs*) adalah sesuatu yang diharapkan langsung dicapai dari suatu kegiatan yang dapat berupa fisik, dan atau non fisik.
- (3) Indikator hasil (*outcome*) adalah segala sesuatu yang mencerminkan berfungsinya keluaran kegiatan pada jangka menengah (efek langsung).

b) Pengukuran Capaian Kinerja

Pengukuran capaian kinerja dilakukan dengan membandingkan antara target dan realisasi kinerja yang menghasilkan persentasi pencapaian. Hasil pengukuran capaian kinerja tahun 2014 dapat dilihat pada tabel berikut:

No.	Sasaran Strategis	Indikator Kinerja	Target	Realisasi	%
1	2	3	4	5	$6=(5/4) \times 100$
1.	Meningkatkan penampilan provider pelayanan RS	Terwujudnya provider RS yang menarik, ramah dan percaya diri sesuai dengan standar	100%	95%	95%
2.	Terwujudnya sarana, prasarana dan SDM teknologi canggih di RS	Tersedianya prasarana teknologi canggih	100%	95%	95%
		Tersedianya peralatan teknologi canggih	100%	95%	95%
		Tersedianya SDM teknologi canggih yang kompeten	100%	95%	95%
		Tersedianya sarana prasarana dan SDM teknologi canggih di RS	100%	95%	95%
3.	Memenuhi operasional pelayanan RS rujukan	Tersedianya prasarana, sarana dan SDM sesuai standar RS rujukan	100%	95%	95%
4.	Pengembangan litbang diklat RS	Terbentuknya struktur litbang diklat RS tipe B Pendidikan	100%	75%	75%
		Terbentuknya tim akreditasi diklat RS	-	-	-
		Tersusunnya program kerja tim akreditasi diklat RS tipe B Pendidikan	-	-	-

No.	Sasaran Strategis	Indikator Kinerja	Target	Realisasi	%
1	2	3	4	5	$6=(5/4) \times 100$
		<i>Self scoring</i> pada instrumen <i>assesment</i> akreditasi diklat RS tipe B Pendidikan	100%	75%	75%
		Terlaksananya penilaian akreditasi diklat	100%	-	-

Tabel 3.1 Pengukuran Capaian Kinerja RSUD Dokter Soeselo Kabupaten Tegal Tahun 2014

c) Pengukuran Nilai Capaian Akhir Kinerja

Pengukuran nilai capaian akhir kinerja merupakan gambaran keberhasilan kegiatan/program/kebijakan yang ditunjukkan dengan skala keberhasilan. Skala keberhasilannya adalah sebagai berikut:

91% – 100% : Sangat Tinggi

76% – 90% : Tinggi

66% – 75% : Sedang

51% – 65% : Rendah

0% – 50% : Sangat Rendah

3.1.2. Analisis Akuntabilitas Kinerja

Analisis akuntabilitas kinerja dimaksudkan untuk mengetahui penyimpangan/kegagalan dan atau keberhasilan dalam pencapaian kinerja. Pada bagian ini akan diidentifikasi beberapa faktor pendukung dan hambatan dalam pencapaian kinerja serta langkah-langkah (strategi) pemecahan masalah untuk meningkatkan pencapaian kinerja program maupun kinerja kegiatan untuk mencapai sasaran yang telah ditetapkan.

Sasaran yang ditetapkan dalam rencana pelaksanaan program dan kegiatan RSUD Dokter Soeselo Kabupaten Tegal tahun 2014 sebanyak 4 (empat) sasaran, yaitu sebagai berikut:

a) Meningkatkan penampilan provider pelayanan RS

Pada sasaran ini terdiri dari 1 (satu) indikator kinerja yang dilaksanakan tahun 2014, capaiannya sebagai berikut:

No.	Indikator Kinerja	Target	Realisasi	%
1	2	3	4	$5=(4/3) \times 100$
1.	Terwujudnya provider RS yang menarik, ramah dan percaya diri sesuai dengan standar	100%	95%	95%

Tabel 3.2 Indikator Kinerja, Target, Realisasi dan Persentase Pencapaian Sasaran Meningkatnya Penampilan Provider Pelayanan RS Tahun 2014

Dari tabel di atas dapat dijelaskan sebagai berikut:

- Pencapaian persentase (%) secara fisik dari indikator kinerja ‘*Terwujudnya provider RS yang menarik, ramah dan percaya diri sesuai dengan standar*’ adalah 95% pada tahun 2014. Capaian ini karena adanya program/kegiatan yang berdampak kepada penampilan provider RS yang semakin menarik, ramah dan percaya diri, seperti kegiatan Survey Kepuasan Pelanggan, Pengadaan Pakaian Kerja Satpam, sudah berjalannya SIM RS dan sebagainya. RSUD Dokter Soeselo tengah membenahi fasilitas pelayanannya yang didukung sarana prasarana yang canggih, misalnya pada pendaftaran pasien rawat jalan sudah menggunakan sistem antrian untuk memudahkan pasien mendaftar di klinik yang diinginkan dengan cepat dan mudah. Penggunaan sistem Billing SIM RS baik rawat jalan maupun rawat inap memudahkan petugas pendaftaran dalam merekam transaksi pendaftaran pasien rawat jalan dan memudahkan perawat ruangan rawat inap dalam merekam/mencatat tindakan medis yang diberikan kepada pasien rawat inap. Hal ini juga memudahkan bagian keuangan RSUD Dokter Soeselo Kabupaten Tegal dalam menghitung biaya yang harus dikeluarkan pasien selama mendapat pelayanan kesehatan, dikarenakan proses perhitungan biaya sudah dilakukan secara komputerisasi.

b) Terwujudnya sarana prasarana dan SDM teknologi canggih di RS

Pada sasaran ini terdiri dari 4 (empat) indikator kinerja yang dilaksanakan tahun 2014, capaiannya sebagai berikut:

No.	Indikator Kinerja	Target	Realisasi	%
1	2	3	4	$5=(4/3) \times 100$
1.	Tersedianya prasarana teknologi canggih	100%	95%	95%
2.	Tersedianya peralatan teknologi canggih	100%	95%	95%
3.	Tersedianya SDM teknologi canggih yang kompeten	100%	95%	95%
4.	Tersedianya sarana prasarana dan SDM teknologi canggih di RS	100%	95%	95%

Tabel 3.3 Indikator Kinerja, Target, Realisasi dan Persentase Pencapaian Sasaran Terwujudnya Sarana Prasarana dan SDM Teknologi Canggih di RS Tahun 2014

Dari tabel di atas dapat dijelaskan sebagai berikut:

- Pencapaian persentase (%) secara fisik dari indikator kinerja ‘*Tersedianya prasarana teknologi canggih*’ adalah 95% pada tahun 2014. Capaian ini karena adanya program/kegiatan pengadaan prasarana teknologi canggih, contohnya Pengadaan Sarana dan Alat Kesehatan (Bantuan Provinsi). Hambatan yang dihadapi adalah penyediaan prasarana teknologi canggih tersebut membutuhkan anggaran besar untuk menyediakannya. Namun hal ini dapat dipenuhi dengan usulan bantuan dana dari Pusat dan Daerah, seperti dana Tugas Pembantuan (TP) dan Dana Alokasi Khusus (DAK). Disamping itu, hadirnya gedung Zona 5 nanti akan meningkatkan prasarana yang lebih baik lagi, karena gedung Zona 5 memiliki prasarana canggih untuk IBS, ICU, PICU dan NICU.
- Pencapaian persentase (%) secara fisik dari indikator kinerja ‘*Tersedianya peralatan teknologi canggih*’ adalah 95% pada tahun 2014. Capaian ini karena adanya program/kegiatan pengadaan peralatan teknologi canggih, contohnya Pengadaan Komputer, Pengadaan Barang Elektronik, dan sebagainya. Hambatan yang dihadapi adalah perawatan peralatan teknologi canggih tersebut

yang terbilang sulit, karena SDM yang belum kompeten. Untuk mengatasinya dilakukan rekrutmen karyawan yang kompeten.

- Pencapaian persentase (%) secara fisik dari indikator kinerja ‘*Tersedianya SDM teknologi canggih yang kompeten*’ adalah 95% pada tahun 2014. Capaian ini karena adanya program/kegiatan pengadaan pegawai BLUD di bidang IT untuk keperluan pengembangan SIM RS. Namun untuk SDM yang menangani teknologi canggih lainnya belumlah tercukupi, oleh karena itu program/kegiatan pengadaan pegawai baik dari PNS atau BLUD akan terus dilakukan.
- Pencapaian persentase (%) secara fisik dari indikator kinerja ‘*Tersedianya sarana prasarana dan SDM teknologi canggih di RS*’ adalah 95% pada tahun 2014. Capaian ini karena adanya program/kegiatan pengadaan sarana prasarana teknologi canggih (berupa alat kesehatan dan alat elektronik canggih), pengadaan SDM di bidang IT, dan sebagainya. Pengadaan sarana prasarana rumah sakit, pengadaan pegawai baru dan pengadaan alat-alat kesehatan akan terus dilakukan untuk mengatasi kendala kurangnya sarana prasarana rumah sakit, kurangnya SDM yang kompeten dan kurangnya peralatan kesehatan yang tersedia.

c) Memenuhi operasional pelayanan RS rujukan

Pada sasaran ini terdiri dari 1 (satu) indikator kinerja yang dilaksanakan tahun 2014, capaiannya sebagai berikut:

No.	Indikator Kinerja	Target	Realisasi	%
1	2	3	4	$5 = \frac{4}{3} \times 100$
1.	Tersedianya prasarana sarana dan SDM sesuai standar RS rujukan	100%	95%	95%

Tabel 3.4 Indikator Kinerja, Target, Realisasi dan Persentase Pencapaian Sasaran Memenuhi Operasional Pelayanan RS Rujukan Tahun 2014

Dari tabel di atas dapat dijelaskan sebagai berikut:

- Pencapaian persentase (%) secara fisik dari indikator kinerja ‘*Tersedianya prasarana sarana dan SDM sesuai standar RS rujukan*’ adalah 95% pada tahun 2014. Capaian ini karena adanya program/kegiatan untuk mewujudkan operasional pelayanan RS

rujukan, seperti Pelayanan Instalasi IGD/PONEK, Pengadaan Alkes Perinatologi, Pelayanan Haemodialisa, Pelayanan Laboratorium, Pelayanan Radiologi, dan sebagainya.

d) Pengembangan litbang diklat RS

Pada sasaran ini terdiri dari 5 (lima) indikator kinerja yang dilaksanakan tahun 2014, capaiannya sebagai berikut:

No.	Indikator Kinerja	Target	Realisasi	%
1	2	3	4	$5=(4/3) \times 100$
1.	Terbentuknya struktur litbang diklat RS tipe B Pendidikan	100%	75%	75%
2.	Terbentuknya tim akreditasi diklat RS	-	-	-
3.	Tersusunnya program kerja tim akreditasi diklat RS tipe B Pendidikan	-	-	-
4.	<i>Self scoring</i> pada instrumen <i>assesment</i> akreditasi diklat RS tipe B Pendidikan	100%	75%	75%
5.	Terlaksananya penilaian akreditasi diklat	100%	-	-

Tabel 3.5 Indikator Kinerja, Target, Realisasi dan Persentase Pencapaian Sasaran Pengembangan Litbang Diklat RS Tahun 2014

Dari tabel di atas dapat dijelaskan sebagai berikut:

- Pencapaian persentase (%) secara fisik dari indikator kinerja ‘*Terbentuknya struktur litbang diklat RS tipe B Pendidikan*’ adalah 70% pada tahun 2014. Capaian ini karena belum adanya SDM litbang diklat RS yang kompeten. Dengan penambahan pegawai baru yang kompeten diharapkan dapat menyelesaikan kendala tersebut.
- Pencapaian persentase (%) secara fisik dari indikator kinerja ‘*Terbentuknya tim akreditasi diklat RS*’ adalah nul (kosong) pada tahun 2014. Capaian ini karena belum dibentuknya tim akreditasi diklat. Dengan penambahan pegawai baru yang kompeten diharapkan dapat menyelesaikan kendala tersebut.
- Pencapaian persentase (%) secara fisik dari indikator kinerja ‘*Tersusunnya program kerja tim akreditasi diklat RS tipe B Pendidikan*’ adalah nul (kosong) pada tahun 2014. Capaian ini karena belum dibentuknya tim akreditasi diklat. Dengan

penambahan pegawai baru yang kompeten diharapkan dapat menyelesaikan kendala tersebut.

- Pencapaian persentase (%) secara fisik dari indikator kinerja ‘*Self scoring pada instrumen assesment akreditasi diklat RS tipe B Pendidikan*’ adalah 70% pada tahun 2014. Capaian ini karena sudah adanya kegiatan pemahaman dan perumusan masalah yang terus dilakukan guna mewujudkan akreditasi diklat RS tipe B Pendidikan. Dengan penambahan pegawai baru yang kompeten diharapkan dapat menyelesaikan kendala belum tersedianya SDM diklat yang kompeten.
- Pencapaian persentase (%) secara fisik dari indikator kinerja ‘*Terlaksananya penilaian akreditasi diklat*’ adalah nul (kosong) pada tahun 2014. Capaian ini karena belum dibentuknya tim akreditasi diklat dan belum terlaksananya penilaian akreditasi diklat di RSUD Dokter Soeselo Kabupaten Tegal.

3.2. Realisasi Anggaran

a) Anggaran Belanja Tidak Langsung

Untuk melaksanakan tugas pokok dan fungsinya pada tahun 2014, RSUD Dokter Soeselo Kabupaten Tegal dibiayai dengan dana APBD Kabupaten Tegal sebesar Rp22.798.156.000,00 (dua puluh dua milyar tujuh ratus sembilan puluh delapan juta seratus lima puluh enam ribu rupiah) berupa anggaran belanja tidak langsung untuk pembayaran gaji, tunjangan dan tambahan penghasilan pegawai. Dari jumlah tersebut terealisasi sebesar 99,09% yakni sebanyak Rp22.590.031.765,00 (dua puluh dua milyar lima ratus sembilan puluh juta tiga puluh satu ribu tujuh ratus enam puluh lima rupiah). Rincian anggaran belanja tidak langsung sebagai berikut:

Uraian	Anggaran Perubahan	Realisasi	Sisa Anggaran	%
<i>1</i>	<i>2</i>	<i>3</i>	<i>4 = 2 - 3</i>	<i>5 = (3/2) x 100%</i>
Gaji Pokok PNS/Uang Representasi	17.173.935.000	17.080.825.400	93.109.600	99,46
Tunjangan Keluarga	1.600.052.000	1.586.590.054	13.461.946	99,16
Tunjangan Jabatan	237.445.000	235.285.000	2.160.000	99,09

Uraian	Anggaran Perubahan	Realisasi	Sisa Anggaran	%
<i>1</i>	<i>2</i>	<i>3</i>	<i>4 = 2 - 3</i>	<i>5 = (3/2) x 100%</i>
Tunjangan Fungsional	1.419.520.000	1.419.220.000	300.000	99,98
Tunjangan Fungsional Umum	449.410.000	431.385.000	18.025.000	95,99
Tunjangan Beras	1.109.875.000	1.072.839.040	37.035.960	96,66
Tunjangan PPh/ Tunjangan Khusus	383.315.000	378.311.881	5.003.119	98,69
Pembulatan Gaji	325.000	297.772	27.228	91,62
Iuran Asuransi Kesehatan	383.479.000	344.477.618	39.001.382	89,83
Tambahan Penghasilan Berdasarkan Tempat Bertugas	40.800.000	40.800.000	-	100,00
Jumlah	22.798.156.000	22.590.031.765	208.124.235	99,09

Tabel 3.6 Rincian Anggaran dan Realisasi Belanja Tidak Langsung RSUD Dokter Soeselo Kabupaten Tegal Tahun 2014

b) Anggaran Belanja Langsung

Anggaran belanja langsung untuk kegiatan pembangunan RSUD Dokter Soeselo Kabupaten Tegal tahun anggaran 2014 bersumber dari APBD Kabupaten Tegal, Dana Bagi Hasil Cukai Hasil Tembakau (DBHCHT), Dana Alokasi Khusus (DAK), dan Bantuan Provinsi (Banprov) sebesar Rp37.504.769.000,00 (tiga puluh tujuh milyar lima ratus empat juta tujuh ratus enam puluh sembilan ribu rupiah) dan terealisasi sebesar 51,47% dengan nilai nominal Rp19.301.932.662,00 (sembilan belas milyar tiga ratus satu juta sembilan ratus tiga puluh dua ribu enam ratus enam puluh dua rupiah). Rincian anggaran realisasi belanja langsung sebagai berikut:

Uraian	Anggaran Perubahan	Realisasi	Sisa Anggaran	%
1	2	3	4 = 2 - 3	5=(3/2) x100%
Penyediaan Jasa Administrasi Keuangan	84.180.000	84.108.000	72.000	99,91
Penatausahaan dan Pelaporan Administrasi Keuangan Daerah	37.200.000	34.500.000	2.700.000	92,74
Penatausahaan dan Pelaporan Barang SKPD	22.800.000	22.800.000	-	100,00
Pengadaan Alat Kesehatan PONEK (DAK)	763.755.000	730.778.000	32.977.000	95,68
Pembangunan Gedung Rawat Inap Penyakit Paru (DBHCHT)	4.500.000.000	4.416.594.400	83.405.600	98,15
Pengadaan Alat-alat Kesehatan Rawat Inap Penyakit Paru (DBHCHT)	500.000.000	402.767.400	97.232.600	80,55
Pembangunan Rumah Sakit	27.500.000.000	9.613.226.862	17.886.773.138	34,96
Pengadaan Sarana dan Alat Kesehatan (Bantuan Provinsi)	4.096.834.000	3.997.158.000	99.676.000	97,57
Jumlah	37.504.769.000	19.301.932.662	18.202.836.338	51,47

Tabel 3.7 Rincian Anggaran dan Realisasi Belanja Langsung RSUD Dokter Soeselo Kabupaten Tegal Tahun 2014

c) Anggaran Badan Layanan Umum Daerah (BLUD)

Menurut Peraturan Dalam Negeri Nomor 61 Tahun 2007 tentang Pedoman Teknis Pengelolaan Keuangan Badan Layanan Umum Daerah pengertian Badan Layanan Umum Daerah (BLUD) adalah Satuan Kerja Perangkat daerah atau Unit Kerja pada Satuan Kerja Perangkat Daerah di lingkungan pemerintah daerah yang dibentuk untuk memberikan pelayanan kepada masyarakat berupa penyediaan barang dan/atau jasa yang dijual tanpa mengutamakan mencari keuntungan, dan dalam melakukan kegiatannya didasarkan pada prinsip efisiensi dan produktivitas. Anggaran Badan Layanan Umum Daerah (BLUD) adalah anggaran RSUD Dokter Soeselo Kabupaten Tegal yang didapat dari penerapan praktek-praktek bisnis yang sehat untuk meningkatkan pelayanan kepada masyarakat dalam rangka memajukan kesejahteraan umum dan mencerdaskan kehidupan bangsa, sebagai pengecualian dari ketentuan pengelolaan keuangan daerah pada umumnya. Dalam pengelolaan keuangannya RSUD Dokter Soeselo yang sudah berstatus BLUD Penuh, diberikan fleksibilitas dalam keleluasaan pengelolaan keuangan/barang BLUD pada batas-batas tertentu yang dapat dikecualikan dari ketentuan yang berlaku umum.

Anggaran Badan Layanan Layanan Umum Daerah (BLUD) untuk kegiatan pembangunan RSUD Dokter Soeselo Kabupaten Tegal tahun anggaran 2014 sebesar Rp94.875.271.000 (sembilan puluh empat milyar delapan ratus tujuh puluh lima juta dua ratus tujuh puluh satu ribu rupiah) dan terealisasi sebesar 84,03% dengan nilai nominal Rp79.726.578.606,00 (tujuh puluh sembilan milyar tujuh ratus dua puluh enam juta lima ratus tujuh puluh delapan ribu enam ratus enam rupiah). Rincian anggaran realisasi anggaran BLUD sebagai berikut :

Uraian	Anggaran Perubahan	Realisasi	Sisa Anggaran	%
<i>1</i>	<i>2</i>	<i>3</i>	<i>4 = 2 - 3</i>	<i>5=(3/2) x100%</i>
Bidang Pelayanan				
Pelayanan Obat-Obatan	17.750.000.000	16.504.862.198	1.245.137.802	92,99
Pelayanan Alkes Pakai Habis	5.050.000.000	5.030.502.345	19.497.655	99,61
Pengadaan Alkes Kegawatda-ruratan	700.000.000	649.119.500	50.880.500	92,73

Uraian	Anggaran Perubahan	Realisasi	Sisa Anggaran	%
1	2	3	4 = 2 - 3	5=(3/2) x100%
Pelaksanaan dan Monev SJSN Bidang Kesehatan	25.000.000	15.461.500	9.538.500	61,85
Survey Kepuasan Pelanggan	10.000.000	9.555.000	445.000	95,55
Monev SPM	25.000.000	1.250.000	23.750.000	5,00
Pelayanan Instalasi Gawat Darurat / PONEK	100.000.000	99.279.000	721.000	99,28
Pelayanan Instalasi Bedah Sentral	45.000.000	44.705.000	295.000	99,34
Bimbingan Akreditasi	180.000.000	98.248.440	81.751.560	54,58
Pengadaan Alkes Perinatologi	350.000.000	341.211.200	8.788.800	97,49
Pengadaan Alkes PONEK (BLUD)	900.000.000	874.987.500	25.012.500	97,22
Pendampingan Penerapan ISO 9001:2008	101.000.000	62.932.500	38.067.500	62,31
Pengadaan Tempat Tidur Pasien	439.180.000	426.965.000	12.215.000	97,22
Jumlah	25.675.180.000	24.159.079.183	1.516.100.817	94,10
Bidang Keperawatan				
Pelayanan Makan Minum Pasien dan Karyawan	3.142.800.000	2.962.295.746	2.962.295.746	94,26
Pelayanan Sanitasi	342.267.000	292.728.268	292.728.268	85,53
Kebersihan Rumah Sakit	747.000.000	727.939.550	727.939.550	97,45
Pelayanan Rawat Jalan	20.000.000	19.294.000	19.294.000	96,47
Pelayanan Rawat Inap	426.612.000	421.164.600	421.164.600	98,72

Uraian	Anggaran Perubahan	Realisasi	Sisa Anggaran	%
1	2	3	4 = 2 - 3	5=(3/2) x100%
Pengadaan Alat Kesehatan Rawat Inap	500.000.000	496.423.100	496.423.100	99,28
Pengadaan Alat Kesehatan Rawat Jalan	463.215.000	369.304.350	369.304.350	79,73
Pengadaan Peralatan Sanitasi	479.312.000	456.201.000	456.201.000	95,18
Pengadaan Perlengkapan Ruang Pelayanan Pasien	252.000.000	250.411.900	250.411.900	99,37
Pengadaan Mebelair Ruang Pelayanan Pasien	275.000.000	272.920.000	272.920.000	99,24
Pengadaan Perlengkapan Pelayanan Poli THT dan Poli Gigi	78.551.000	76.290.000	76.290.000	97,12
Pengadaan Jaringan TV Satelit	68.000.000	65.680.000	65.680.000	96,59
Pengadaan Perlengkapan Ruang Rawat Inap	316.855.000	315.278.500	315.278.500	99,50
Jumlah	7.111.612.000	6.725.931.014	385.680.986	94,58
Bidang Penunjang				
Pelayanan Instalasi PSRS	954.995.000	934.272.359	20.722.641	97,83
Pelayanan Instalasi Rehab Medik	20.000.000	19.420.000	580.000	97,10
Pelayanan Laboratorium	3.674.920.000	3.669.760.192	5.159.808	99,86
Pelayanan Radiologi	400.000.000	347.679.487	52.320.513	86,92
Pelayanan Haemodialisa	1.100.000.000	1.023.084.000	76.916.000	93,01

Uraian	Anggaran Perubahan	Realisasi	Sisa Anggaran	%
<i>1</i>	<i>2</i>	<i>3</i>	<i>4 = 2 - 3</i>	<i>5=(3/2) x100%</i>
Pelayanan Bank Darah RS	2.370.950.000	2.363.995.880	6.954.120	99,71
Penguburan Pasien	7.500.000	5.895.000	1.605.000	78,60
Peningkatan Ruang Cempaka	155.000.000	154.881.700	118.300	99,92
Pembuatan Sentral Gas Medis Ruang Peristi dan UGD	107.000.000	106.570.000	430.000	99,60
Pembangunan Saluran Air Hujan dan Penataan Lingkungan Lingkungan UGD	100.000.000	97.122.700	2.877.300	97,12
Pemasangan Penyalur Petir	150.000.000	114.030.000	35.970.000	76,02
Pemasangan Listrik IGD 82,5 kVA	175.000.000	168.725.000	6.275.000	96,41
Pembuatan Jalan Penghubung IGD – PONEK	50.000.000	46.955.000	3.045.000	93,91
Rehab Gedung Dahlia	500.000.000	486.304.000	13.696.000	97,26
Rehab Gedung Cendrawasih	500.000.000	482.124.000	17.876.000	96,42
Peningkatan Gedung Rawat Jalan	500.000.000	450.018.900	49.981.100	90,00
Pembuatan Garasi RSUD	100.000.000	94.868.700	5.131.300	94,87
Peningkatan Poliklinik Perjanjian	311.740.000	283.342.500	28.397.500	90,89
Peningkatan Ruang Cempaka B	399.518.000	374.550.000	24.968.000	93,75

Uraian	Anggaran Perubahan	Realisasi	Sisa Anggaran	%
<i>1</i>	<i>2</i>	<i>3</i>	<i>4 = 2 - 3</i>	<i>5=(3/2) x100%</i>
Peningkatan Ruang Palm Menjadi Kamar Jenazah	50.000.000	46.506.000	3.494.000	93,01
Pembuatan Kantor Jaga Ruang PONEK	50.000.000	46.257.000	3.743.000	92,51
Jumlah	11.676.623.000	11.316.362.418	360.260.582	96,91
Bagian Keuangan				
Penyediaan Barang Cetakan dan Penggandaan	365.000.000	325.661.113	39.338.887	89,22
Penyusunan Laporan Keuangan	8.000.000	6.697.000	1.303.000	83,71
Penyediaan Honor PTT dan Pegawai BLUD	2.149.425.000	1.838.344.770	311.080.230	85,53
Pendukung Kegiatan Emergency Pelayanan Medis	12.188.637.000	591.420.651	11.597.216.349	4,85
Peningkatan Pelayanan Medik	29.400.000.000	28.962.008.657	437.991.343	98,51
Pembayaran Tagihan Pihak Ketiga	1.891.406.000	1.559.698.740	331.707.260	82,46
Audit Laporan Keuangan	61.430.000	60.530.000	900.000	98,53
Pembuatan Locket-Locket Pelayanan	160.000.000	157.472.000	2.528.000	98,42
Penataan Locket Kasir	50.000.000	49.036.000	964.000	98,07
Jumlah	46.273.898.000	33.550.868.931	12.723.029.069	72,50
Bagian Perencanaan dan Rekam Medis				
Pengadaan Barang Cetakan RM	750.000.000	729.735.165	20.264.835	97,30

Uraian	Anggaran Perubahan	Realisasi	Sisa Anggaran	%
<i>1</i>	<i>2</i>	<i>3</i>	<i>4 = 2 - 3</i>	<i>5=(3/2) x100%</i>
Penyusunan Renstra 2014 - 2019 dan RBA 2015 RS	13.174.000	12.825.000	349.000	97,35
Penyusunan Monev dan LAKIP	9.934.000	9.012.000	922.000	90,72
Pengadaan Rak Rekam Medis dan Perlengkapan RM	200.000.000	192.155.000	7.845.000	96,08
Pemeliharaan Hardware dan Software Unit PDE	115.000.000	112.419.000	2.581.000	97,76
Perencanaan Jaringan Listrik Kawasan RSUD	200.000.000	192.048.000	7.952.000	96,02
Pengadaan Perlengkapan Kantor dan Mebelair Pelayanan Administrasi	50.000.000	49.764.000	236.000	99,53
Pengadaan Komputer PDE	198.500.000	192.755.200	5.744.800	97,11
Pengembangan Software Unit PDE	75.000.000	73.786.000	1.214.000	98,38
Pengadaan Perlengkapan dan Mebelair Pendukung Pengelolaan RM	100.000.000	95.785.000	4.215.000	95,79
Jumlah	1.711.608.000	1.660.284.365	51.323.635	97,00
Bagian Tata Usaha				
Diklat	450.000.000	402.121.000	47.879.000	89,36
Pengadaan Komputer	150.000.000	149.398.750	601.250	99,60
Pemeliharaan Kendaraan Dinas / Operasional	350.000.000	349.095.390	1.318.010	99,62

Uraian	Anggaran Perubahan	Realisasi	Sisa Anggaran	%
1	2	3	4 = 2 - 3	5=(3/2) x100%
Pengadaan ATK, Benda Pos dan Dokumentasi	225.000.000	221.643.150	3.356.850	98,51
Penyediaan Bahan Bacaan dan Promosi	125.000.000	111.284.000	13.716.000	89,03
Penyediaan Makan Minum Rapat / Tamu	175.000.000	170.967.500	4.032.500	97,70
Penyediaan Biaya Perjalanan Dinas	150.000.000	149.973.205	26.795	99,98
Pengadaan Perlengkapan dan Peralatan Kantor	20.000.000	19.161.000	839.000	95,81
Pengadaan Mebelair	20.000.000	19.337.000	663.000	96,69
Penyediaan Barang Cetakan Umum	30.000.000	28.960.500	1.039.500	96,54
Pengadaan Barang Elektronik	67.850.000	67.302.500	547.500	99,19
Pengadaan Motor	112.000.000	107.845.000	4.155.000	96,29
Pengadaan Pakaian Kerja Satpam	25.000.000	24.287.600	712.400	97,15
Pengadaan Perlengkapan Mess Diklat	41.500.000	40.501.500	998.500	97,59
Pengelolaan Aset	15.000.000	7.688.000	7.312.000	51,25
Pengadaan Alat Peraga Diklat	140.000.000	118.505.850	21.494.150	84,65
Pengadaan CCTV	85.000.000	83.461.150	1.538.850	98,19
Pengadaan Mesin Absensi	35.000.000	34.786.000	214.000	99,39

Uraian	Anggaran Perubahan	Realisasi	Sisa Anggaran	%
<i>1</i>	<i>2</i>	<i>3</i>	<i>4 = 2 - 3</i>	<i>5=(3/2) x100%</i>
Pengembangan Sarana Pendaftaran Pasien	110.000.000	108.367.000	1.633.000	98,52
Jasa Rekrutmen dan Pemetaan Kompetensi Terbatas Pegawai BLUD	100.000.000	99.780.000	220.000	99,78
Jumlah	2.426.350.000	2.314.052.695	112.297.305	95,37
Total	94.875.271.000	79.726.578.606	15.148.692.394	84,03

Tabel 3.8 Rincian Anggaran dan Realisasi BLUD RSUD Dokter Soeselo Kabupaten Tegal Tahun 2014



**LAPORAN KINERJA INSTANSI PEMERINTAH
(LKj IP)
TAHUN ANGGARAN 2014**

**BAB IV
PENUTUP**

BAB IV PENUTUP

Penyusunan Laporan Kinerja Instansi Pemerintah (LKj IP) ini digunakan sebagai laporan pertanggungjawaban dari pelaksanaan tugas pokok dan fungsi RSUD Dokter Soeselo Kabupaten Tegal Tahun Anggaran 2014, yang merupakan tindak lanjut dari Instruksi Presiden Nomor 7 Tahun 1999 tentang Akuntabilitas Kinerja Instansi Pemerintah yang baik dan bersih sebagaimana yang diamanatkan dalam Undang-Undang Nomor 28 Tahun 1999 tentang Penyelenggaraan Negara yang Bersih dan Bebas dari Korupsi, Kolusi dan Nepotisme. Pedoman dalam penyusunan LKj IP RSUD Dokter Soeselo Kabupaten Tegal ini adalah Peraturan Menteri Pendayagunaan Aparatur Negara dan Reformasi Birokrasi Republik Indonesia Nomor 53 Tahun 2014 tentang Petunjuk Teknis Perjanjian Kinerja, Pelaporan Kinerja dan Tata Cara Reviu Atas Laporan Kinerja Instansi Pemerintah.

Dari hasil analisa 4 (empat) sasaran yang ada, pencapaian kinerja sasaran RSUD Dokter Soeselo Kabupaten Tegal Tahun 2014 disimpulkan berdasarkan 11 (sebelas) indikator kinerja, bahwa 6 (enam) indikator kinerja tercapai dengan predikat Sangat Berhasil (skala 85 s/d 100), 2 (dua) indikator kinerja tercapai dengan predikat Berhasil (skala 70 s/d 85) dan 3 (tiga) sasaran tercapai dengan predikat Tidak Berhasil (skala <55). 3 (tiga) indikator kinerja dengan predikat Tidak Berhasil adalah :

1. Terbentuknya tim akreditasi diklat RS

Tidak tercapainya target disebabkan karena belum adanya SDM litbang diklat RS yang kompeten. Untuk mengatasi kendala tersebut akan dilakukan penambahan pegawai baru yang kompeten.

2. Tersusunnya program kerja tim akreditasi diklat RS tipe B Pendidikan

Tidak tercapainya target disebabkan karena belum terbentuknya tim akreditasi diklat RS. Untuk mengatasi kendala tersebut akan dilakukan penambahan pegawai baru yang kompeten.

3. Terlaksananya penilaian akreditasi diklat

Tidak tercapainya target disebabkan karena belum terbentuknya tim akreditasi diklat RS. Untuk mengatasi kendala tersebut akan dilakukan penambahan pegawai baru yang kompeten.

Anggaran belanja tidak langsung yang dibiayai oleh APBD Kabupaten Tegal sebesar Rp22.798.156.000,00 (dua puluh dua milyar tujuh ratus sembilan puluh delapan juta seratus lima puluh enam ribu rupiah), terealisasi 99,09% yakni sebesar Rp22.590.031.765,00 (dua puluh dua milyar lima ratus sembilan puluh juta tiga puluh satu ribu tujuh ratus enam puluh lima rupiah), anggaran belanja langsung yang bersumber dari APBD Kabupaten Tegal, Dana Bagi Hasil Cukai Hasil Tembakau (DBHCHT), Dana Alokasi Khusus (DAK), dan Bantuan Provinsi (Banprov) sebesar Rp37.504.769.000,00 (tiga puluh tujuh milyar lima ratus empat juta tujuh ratus enam puluh sembilan ribu rupiah), terealisasi 51,47% yakni sebesar Rp19.301.932.662,00 (sembilan belas milyar tiga ratus satu juta sembilan ratus tiga puluh dua ribu enam ratus enam puluh dua rupiah), dan anggaran Badan Layanan Layanan Umum Daerah (BLUD) sebesar Rp94.875.271.000 (sembilan puluh empat milyar delapan ratus tujuh puluh lima juta dua ratus tujuh puluh satu ribu rupiah), terealisasi 84,03% yakni sebesar Rp79.726.578.606,00 (tujuh puluh sembilan milyar tujuh ratus dua puluh enam juta lima ratus tujuh puluh delapan ribu enam ratus enam rupiah).

Demikian LKj IP RSUD Dokter Soeselo Kabupaten Tegal ini dibuat sebagai wujud transparansi dan pertanggungjawaban baik kepada Pemerintah Kabupaten Tegal maupun kepada stakeholder. Hasil yang dicapai selama tahun 2014 diharapkan dapat memberikan umpan balik (*feedback*) bagi Direktur RSUD Dokter Soeselo Kabupaten Tegal beserta seluruh staf dalam rangka meningkatkan kinerjanya di masa yang akan datang.

LAMPIRAN - LAMPIRAN



**LAPORAN KINERJA INSTANSI PEMERINTAH
(LKj IP)
TAHUN ANGGARAN 2014**

**LAMPIRAN 1
TABEL MATRIK
RENSTRA INSTANSI 2010 - 2014**

**RENCANA STRATEGIK
TAHUN 2010 s/d 2014**

Instansi : RSUD Dokter Soeselo Kabupaten Tegal
 Visi : Menjadi Rumah Sakit Pilihan Utama Masyarakat
 Misi : a. Meningkatkan dan Mengembangkan Mutu Pelayanan Rumah Sakit
 b. Meningkatkan Kinerja Keuangan Rumah Sakit
 c. Meningkatkan Kinerja Manfaat Berorientasi pada Kepuasan Pelanggan
 d. Meningkatkan Status Rumah Sakit sebagai Rumah Sakit Tipe B Pendidikan

Tujuan	Sasaran		Cara Mencapai Tujuan dan Sasaran		Keterangan	
	Uraian	Indikator	Kebijakan	Program		
1	2	3	4	5	6	
Tercapainya akreditasi penuh tingkat lengkap periode ke-2	Seluruh unit kerja RS	Adanya tim akreditasi	Terakreditasi penuh tingkat lengkap periode ke-2 pada tahun 2011	Menyiapkan akreditasi penuh tingkat lengkap periode ke-2		
		Tersusunnya program kerja akreditasi				
		Self scoring pada instrumen assesment akreditasi pada masing-masing pokja				
		Terlaksananya monitoring dan evaluasi akreditasi				
		Terlaksananya penilaian akreditasi		Melaksanakan penilaian akreditasi		
Terwujudnya sarana prasarana yang representatif dengan lingkungan yang nyaman, aman dan ramah	Pembangunan sarana prasarana sesuai master plan	Terlaksananya pembangunan zona 4	Pembangunan sarana prasarana secara bertahap berdasarkan pada master plan yang berwawasan lingkungan didukung oleh pribadi provider yang berorientasi pada pelanggan	Membangun gedung secara bertahap sesuai prioritas dan meningkatkan performa provider RS		
		Terlaksananya pembangunan zona 5				
		Terlaksananya pembangunan zona 6				
		Terlaksananya pembangunan zona 7				
	Peningkatan kebersihan, keindahan, kenyamanan dan keamanan di dalam gedung dan di luar gedung	Terwujudnya lingkungan yang bersih, sehat, aman, nyaman di dalam gedung				Menciptakan lingkungan yang bersih, sehat, aman, nyaman di dalam dan di luar gedung
		Terwujudnya lingkungan yang bersih, sehat, nyaman, aman dan tertib di luar gedung				
Meningkatkan penampilan provider pelayanan RS	Terwujudnya provider RS yang menarik, ramah dan percaya diri sesuai dengan standar	Meningkatkan performance provider RS				
Tercapainya pelayanan RS berbasis IT	Seluruh instalasi pelayanan RS berbasis IT	Tersedianya SIM RS berbasis IT	Pembangunan sarana prasarana secara bertahap berdasarkan pada master plan yang berwawasan lingkungan didukung oleh pribadi provider yang berorientasi pada pelanggan	Pengembangan IT RS		
		Tersedianya website				
		Tersedianya hotspot area RS		Peningkatan kemampuan SDM bidang IT		
		Tersedianya SDM yang terlatih di bidang IT				
Terselenggaranya pelayanan teknologi canggih	Terwujudnya sarana, prasarana dan SDM teknologi canggih di RS	Tersedianya prasarana teknologi canggih	Penerapan teknologi canggih sebagai bagian pelayanan RS	Menyediakan pelayanan berbasis teknologi canggih		
		Tersedianya peralatan teknologi canggih				
		Tersedianya SDM teknologi canggih yang kompeten				

Tujuan	Sasaran		Cara Mencapai Tujuan dan Sasaran		Keterangan
	Uraian	Indikator	Kebijakan	Program	
1	2	3	4	5	6
		Tersedianya sarana, prasarana dan SDM teknologi canggih di RS	Menerapkan Kerja Sama Operasional	Melaksanakan Kerja Sama Operasional	
Tersedianya pelayanan RS sebagai RS rujukan	Memenuhi operasional pelayanan RS rujukan	Tersedianya prasarana, sarana dan SDM sesuai standar RS rujukan	Terselenggaranya pelayanan RS rujukan yang handal	Menyiapkan prasarana, sarana dan SDM RS rujukan	
Terselenggaranya sistem informasi manajemen keuangan yang efisien, efektif, akuntabel, transparan dan fleksibel	Seluruh unit pengelola keuangan RS	SDM keuangan yang kompeten	Pengelolaan sistem informasi manajemen keuangan RS berbasis IT	Pemenuhan SDM keuangan yang kompeten	
		Tersedianya SIM Keuangan berbasis IT		Pemenuhan sarana sistem informasi manajemen keuangan RS berbasis IT	
		Tersajinya laporan keuangan sesuai standar akuntansi keuangan		Menyelenggarakan akuntansi dan pelaporan keuangan sesuai standar akuntansi keuangan	
Terwujudnya kepercayaan masyarakat terhadap pelayanan RS	Pelanggan eksternal dan internal RS	SDM pelayanan prima yang terlatih	Seluruh unit kerja RS melaksanakan pelayanan prima	Menyiapkan SDM yang terlatih untuk pelayanan prima	
		Gugus kendali mutu pelayanan prima yang sudah direvitalisasi		Revitalisasi gugus kendali mutu pelayanan prima	
		Mitra bisnis yang telah menjamin kerja sama		Menjalin kerja sama dengan mitra bisnis RS	
Terwujudnya RS tipe B Pendidikan	Pengembangan litbang diklat RS	Terbentuknya struktur litbang diklat RS tipe B Pendidikan	Menjadikan RS tipe B Pendidikan didukung litbang diklat yang terakreditasi	Menyusun struktur litbang diklat RS tipe B Pendidikan	
		Terbentuknya tim akreditasi diklat RS		Menyiapkan akreditasi diklat RS tipe B Pendidikan	
		Tersusunnya program kerja tim akreditasi diklat RS tipe B Pendidikan		Melaksanakan akreditasi diklat RS tipe B Pendidikan	
		Self scoring pada instrumen assesment akreditasi diklat RS tipe B Pendidikan		Memonitoring dan evaluasi akreditasi diklat	
		Terlaksananya monitoring dan evaluasi akreditasi diklat RS tipe B Pendidikan		Melaksanakan penilaian akreditasi diklat	
		Terlaksananya penilaian akreditasi diklat			

Slawi, & Maret 2015

Direktur RSUD Dokter Soeselo
Kabupaten Tegal,



dr. WIDODO JOKO MULYONO, M.Kes., M.M.

Pembina Utama Muda

NIP. 19630919 199001 1 001

**TARGET RENCANA STRATEGIK
TAHUN 2010 s/d 2014**

Instansi : RSUD Dokter Soeselo Kabupaten Tegal
 Visi : Menjadi Rumah Sakit Pilihan Utama Masyarakat
 Misi : a. Meningkatkan dan Mengembangkan Mutu Pelayanan Rumah Sakit
 b. Meningkatkan Kinerja Keuangan Rumah Sakit
 c. Meningkatkan Kinerja Manfaat Berorientasi pada Kepuasan Pelanggan
 d. Meningkatkan Status Rumah Sakit sebagai Rumah Sakit Tipe B Pendidikan

Tujuan	Sasaran		Target					Cara Mencapai Tujuan dan Sasaran		Keterangan
	Uraian	Indikator	2010	2011	2012	2013	2014	Kebijakan	Program	
1	2	3	4	5	6	7	8	9	10	11
Tercapainya akreditasi penuh tingkat lengkap periode ke-2	Seluruh unit kerja RS	Adanya tim akreditasi	100%					Terakreditasi penuh tingkat lengkap periode ke-2 pada tahun 2011	Menyiapkan akreditasi penuh tingkat lengkap periode ke-2	
		Tersusunnya program kerja akreditasi	100%							
		Self scoring pada instrumen <i>assesment</i> akreditasi pada masing-masing pokja	80%	100%						
		Terlaksananya monitoring dan evaluasi akreditasi	100%	100%						
		Terlaksananya penilaian akreditasi		100%						
Terwujudnya sarana prasarana yang representatif dengan lingkungan yang nyaman, aman dan ramah	Pembangunan sarana prasarana sesuai master plan	Terlaksananya pembangunan zona 4		100%				Pembangunan sarana prasarana secara bertahap berdasarkan pada master plan yang berwawasan lingkungan didukung oleh pribadi provider yang berorientasi pada pelanggan	Membangun gedung secara bertahap sesuai prioritas dan meningkatkan performa provider RS	
		Terlaksananya pembangunan zona 5		50%	100%					
		Terlaksananya pembangunan zona 6				50%	100%			
		Terlaksananya pembangunan zona 7								
	Peningkatan kebersihan, keindahan, kenyamanan dan keamanan di dalam gedung dan di luar gedung	Terwujudnya lingkungan yang bersih, sehat, aman, nyaman di dalam gedung	100%	100%	100%	100%	100%			

Tujuan	Sasaran		Target					Cara Mencapai Tujuan dan Sasaran		Keterangan
	Uraian	Indikator	2010	2011	2012	2013	2014	Kebijakan	Program	
1	2	3	4	5	6	7	8	9	10	11
		Terwujudnya lingkungan yang bersih, sehat, nyaman, aman dan tertib di luar gedung	100%	100%	100%	100%	100%			
	Meningkatkan penampilan provider pelayanan RS	Terwujudnya provider RS yang menarik, ramah dan percaya diri sesuai dengan standar	100%	100%	100%	100%	100%		Meningkatkan performance provider RS	
Tercapainya pelayanan RS berbasis IT	Seluruh instalasi pelayanan RS berbasis IT	Tersedianya SIM RS berbasis IT	60%	80%	100%			Pembangunan sarana prasarana secara bertahap berdasarkan pada master plan yang berwawasan lingkungan didukung oleh pribadi provider yang berorientasi pada pelanggan	Pengembangan IT RS	
		Tersedianya website	100%							
		Tersedianya hotspot area RS	100%							
		Tersedianya SDM yang terlatih di bidang IT	60%	80%	100%				Peningkatan kemampuan SDM bidang IT	
Terselenggaranya pelayanan teknologi canggih	Terwujudnya sarana, prasarana dan SDM teknologi canggih di RS	Tersedianya prasarana teknologi canggih	80%	85%	90%	95%	100%	Penerapan teknologi canggih sebagai bagian pelayanan RS	Menyediakan pelayanan berbasis teknologi canggih	
		Tersedianya peralatan teknologi canggih	80%	85%	90%	95%	100%			
		Tersedianya SDM teknologi canggih yang kompeten	80%	85%	90%	95%	100%			
		Tersedianya sarana, prasarana dan SDM teknologi canggih di RS	80%	85%	90%	95%	100%	Menerapkan Kerja Sama Operasional	Melaksanakan Kerja Sama Operasional	
Tersedianya pelayanan RS sebagai RS rujukan	Memenuhi operasional pelayanan RS rujukan	Tersedianya prasarana, sarana dan SDM sesuai standar RS rujukan	80%	85%	90%	95%	100%	Terselenggaranya pelayanan RS rujukan yang handal	Menyiapkan prasarana, sarana dan SDM RS rujukan	
Terselenggaranya sistem informasi manajemen keuangan yang efisien, efektif, akuntabel, transparan dan fleksibel	Seluruh unit pengelola keuangan RS	SDM keuangan yang kompeten	80%	100%				Pengelolaan sistem informasi manajemen keuangan RS berbasis IT	Pemenuhan SDM keuangan yang kompeten	
		Tersedianya SIM Keuangan berbasis IT	80%	100%					Pemenuhan sarana sistem informasi manajemen keuangan RS berbasis IT	
		Tersajinya laporan keuangan sesuai standar akuntansi keuangan	80%	100%					Menyelenggarakan akuntansi dan pelaporan keuangan sesuai standar akuntansi keuangan	

Tujuan	Sasaran		Target					Cara Mencapai Tujuan dan Sasaran		Keterangan	
	Uraian	Indikator	2010	2011	2012	2013	2014	Kebijakan	Program		
1	2	3	4	5	6	7	8	9	10	11	
Terwujudnya kepercayaan masyarakat terhadap pelayanan RS	Pelanggan eksternal dan internal RS	SDM pelayanan prima yang terlatih	60%	80%	100%			Seluruh unit kerja RS melaksanakan pelayanan prima	Menyiapkan SDM yang terlatih untuk pelayanan prima		
		Gugus kendali mutu pelayanan prima yang sudah direvitalisasi	60%	80%	100%				Revitalisasi gugus kendali mutu pelayanan prima		
		Mitra bisnis yang telah menjamin kerja sama	80%	90%	100%			Menjalin akses yang luas dengan mitra bisnis	Menjalin kerja sama dengan mitra bisnis RS		
Terwujudnya RS tipe B Pendidikan	Pengembangan litbang diklat RS	Terbentuknya struktur litbang diklat RS tipe B Pendidikan	20%	40%	60%	80%	100%	Menjadikan RS tipe B Pendidikan didukung litbang diklat yang terakreditasi	Menyusun struktur litbang diklat RS tipe B Pendidikan		
		Terbentuknya tim akreditasi diklat RS	100%						Menyiapkan akreditasi diklat RS tipe B Pendidikan		
		Tersusunnya program kerja tim akreditasi diklat RS tipe B Pendidikan	100%								
		Self scoring pada instrumen <i>assesment</i> akreditasi diklat RS tipe B Pendidikan	20%	40%	60%	80%	100%			Melaksanakan akreditasi diklat RS tipe B Pendidikan	
		Terlaksananya monitoring dan evaluasi akreditasi diklat RS tipe B Pendidikan	100%	100%	100%	100%	100%			Memonitoring dan evaluasi akreditasi diklat	
		Terlaksananya penilaian akreditasi diklat					100%			Melaksanakan penilaian akreditasi diklat	

Slawi, & Maret 2015

Direktur RSUD Dokter Soeselo
Kabupaten Tegal,

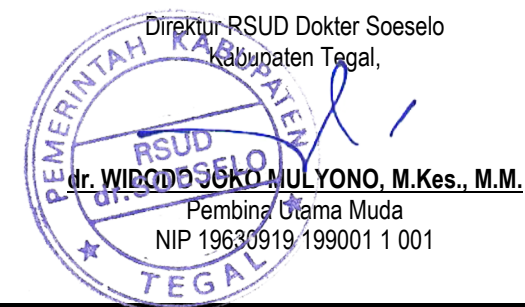

dr. WIDODO JOKO MULYONO, M.Kes., M.M.
Pembina Utama Muda
NIP 19630919-199001 1 001



**LAPORAN KINERJA INSTANSI PEMERINTAH
(LKj IP)
TAHUN ANGGARAN 2014**

**LAMPIRAN 2
TABEL RENCANA KINERJA TAHUNAN (RKT)
TAHUN 2014**

**RENCANA KINERJA TAHUNAN (RKT)
TAHUN 2014**

Instansi : RSUD Dokter Soeselo Kabupaten Tegal

Sasaran			Program	Kegiatan				Keterangan
Uraian	Indikator	Rencana Tingkat Capaian (Target)		Uraian	Indikator Kinerja	Satuan	Rencana Tingkat Capaian (Target)	
1	2	3	4	5	6	7	8	9
Meningkatkan penampilan provider pelayanan RS	Terwujudnya provider RS yang menarik, ramah & percaya diri sesuai dengan standar	100%	Meningkatkan performance provider RS	Penyediaan Jasa Administrasi Keuangan	- Masukan : Dana	Rupiah	84.180.000	
					- Keluaran : Tersedianya jasa pegawai non PNS	Tahun	1	
					- Hasil : Terpenuhinya administrasi perkantoran dengan baik	%	100	
				Penatausahaan dan Pelaporan Administrasi Keuangan Daerah	- Masukan : Dana	Rupiah	37.200.000	
					- Keluaran : Pelaporan dan pengelolaan keuangan SKPD	Bulan	12	
					- Hasil : Terpenuhinya pengelolaan administrasi keuangan SKPD dengan baik	%	100	
				Penatausahaan dan Pelaporan Barang SKPD	- Masukan : Dana	Rupiah	22.800.000	
					- Keluaran : Pelaporan pengelolaan barang SKPD	Bulan	12	

Sasaran			Program	Kegiatan				Keterangan
Uraian	Indikator	Rencana Tingkat Capaian (Target)		Uraian	Indikator Kinerja	Satuan	Rencana Tingkat Capaian (Target)	
1	2	3	4	5	6	7	8	9
					– Hasil : Terpenuhinya administrasi pengelolaan barang	%	100	
				Pelaksanaan dan Monev SJSN Bidang Kesehatan	– Masukan : Dana	Rupiah	25.000.000	
					– Keluaran : Pelaksanaan administrasi SJSN	Paket	1	
					– Hasil : Pencapaian dan pelaksanaan jamkesmas	%	100	
				Survey Kepuasan Pelanggan	– Masukan : Dana	Rupiah	10.000.000	
					– Keluaran : Tersedianya data kepuasan pelanggan RS	Paket	1	
					– Hasil : Pencapaian dan pelaksanaan Survei Kepuasan Pelanggan (SPM)	%	100	
				Monev SPM	– Masukan : Dana	Rupiah	25.000.000	
					– Keluaran : Pelaksanaan monitoring dan evaluasi Standar Pelayanan Minimal (SPM)	Paket	1	

Sasaran			Program	Kegiatan				Keterangan
Uraian	Indikator	Rencana Tingkat Capaian (Target)		Uraian	Indikator Kinerja	Satuan	Rencana Tingkat Capaian (Target)	
1	2	3	4	5	6	7	8	9
					– Hasil : Pencapaian dan pelaksanaan survei kepuasan pelanggan RS	%	100	
				Pelayanan Obat-obatan	– Masukan : Dana	Rupiah	17.750.000.000	
					– Keluaran : a. Pelayanan obat-obatan b. Pendapatan farmasi	Paket	1	
					– Hasil : Pencapaian dan pelaksanaan Standar Pelayanan Minimal (SPM)	%	100	
				Pelayanan Alkes Pakai Habis	– Masukan : Dana	Rupiah	5.050.000.000	
					– Keluaran : a. Pelayanan alat kesehatan b. Pendapatan farmasi	Paket	1	
					– Hasil : Pencapaian dan pelaksanaan Standar Pelayanan Minimal (SPM)	%	100	
				Pelayanan Instalasi Gawat Darurat/PONEK	– Masukan : Dana	Rupiah	100.000.000	
					– Keluaran : a. Pelayanan PONEK b. PONEK	Paket	1	

Sasaran			Program	Kegiatan				Keterangan
Uraian	Indikator	Rencana Tingkat Capaian (Target)		Uraian	Indikator Kinerja	Satuan	Rencana Tingkat Capaian (Target)	
1	2	3	4	5	6	7	8	9
					– Hasil : Pencapaian dan pelaksanaan Standar Pelayanan Minimal (SPM)	%	100	
				Pelayanan Instalasi Bedah Sentral	– Masukan : Dana	Rupiah	45.000.000	
					– Keluaran : a. Pelayanan IBS b. Pendapatan IBS	Paket	1	
					– Hasil : Pencapaian dan pelaksanaan Standar Pelayanan Minimal (SPM)	%	100	
				Bimbingan Akreditasi	– Masukan : Dana	Rupiah	180.000.000	
					– Keluaran : Terlaksananya bimbingan akreditasi rumah sakit	Paket	1	
					– Hasil : Pencapaian dan pelaksanaan Standar Pelayanan Minimal (SPM)	%	100	
				Pendampingan Penerapan ISO 9001:2008	– Masukan : Dana	Rupiah	101.000.000	
					– Keluaran : Terlaksananya konsultasi pendampingan penerapan ISO 9001:2008	Paket	1	

Sasaran			Program	Kegiatan				Keterangan
Uraian	Indikator	Rencana Tingkat Capaian (Target)		Uraian	Indikator Kinerja	Satuan	Rencana Tingkat Capaian (Target)	
1	2	3	4	5	6	7	8	9
					- Hasil : Pencapaian dan pelaksanaan Standar Pelayanan Minimal (SPM)	%	100	
				Pelayanan Makan Minum Pasien dan Karyawan	- Masukan : Dana	Rupiah	3.142.800.000	
					- Keluaran : a. Pelayanan makan dan minum pasien b. Pelayanan makan dan minum karyawan	Paket	1	
					- Hasil : Pencapaian dan pelaksanaan Standar Pelayanan Minimal (SPM)	%	100	
				Pelayanan Sanitasi	- Masukan : Dana	Rupiah	342.267.000	
					- Keluaran : Pelayanan sanitasi	Paket	1	
					- Hasil : Pencapaian dan pelaksanaan Standar Pelayanan Minimal (SPM)	%	100	
				Kebersihan Rumah Sakit	- Masukan : Dana	Rupiah	747.000.000	
					- Keluaran : Terwujudnya rumah sakit yang bersih	Paket	1	

Sasaran			Program	Kegiatan				Keterangan
Uraian	Indikator	Rencana Tingkat Capaian (Target)		Uraian	Indikator Kinerja	Satuan	Rencana Tingkat Capaian (Target)	
1	2	3	4	5	6	7	8	9
					- Hasil : Pencapaian dan pelaksanaan Standar Pelayanan Minimal (SPM)	%	100	
				Pelayanan Rawat Jalan	- Masukan : Dana	Rupiah	20.000.000	
					- Keluaran : a. Pelayanan rawat jalan b. Pendapatan rawat jalan	Paket	1	
					- Hasil : Pencapaian dan pelaksanaan Standar Pelayanan Minimal (SPM)	%	100	
				Pelayanan Rawat Inap	- Masukan : Dana	Rupiah	426.612.000	
					- Keluaran : a. Pelayanan rawat inap b. Pendapatan rawat inap	Paket	1	
					- Hasil : Pencapaian dan pelaksanaan Standar Pelayanan Minimal (SPM)	%	100	
				Pengadaan Perlengkapan Pelayanan Poli THT dan Poli Gigi	- Masukan : Dana	Rupiah	78.551.000	
					- Keluaran : Tersedianya pelayanan Poli THT dan Poli Gigi	Paket	1	

Sasaran			Program	Kegiatan				Keterangan
Uraian	Indikator	Rencana Tingkat Capaian (Target)		Uraian	Indikator Kinerja	Satuan	Rencana Tingkat Capaian (Target)	
1	2	3	4	5	6	7	8	9
					– Hasil : Pencapaian dan pelaksanaan Standar Pelayanan Minimal (SPM)	%	100	
				Pengadaan Perlengkapan Ruang Rawat Inap	– Masukan : Dana	Rupiah	316.855.000	
					– Keluaran : Tersedianya perlengkapan ruang pelayanan rawat inap	Paket	1	
					– Hasil : Pencapaian dan pelaksanaan Standar Pelayanan Minimal (SPM)	%	100	
				Pelayanan Instalasi PSRS	– Masukan : Dana	Rupiah	954.995.000	
					– Keluaran : Pelayanan sarana dan prasarana RS	Paket	1	
					– Hasil : Pencapaian dan pelaksanaan Standar Pelayanan Minimal (SPM)	%	100	
				Pelayanan Instalasi Rehab Medik	– Masukan : Dana	Rupiah	20.000.000	
					– Keluaran : a. Pelayanan rehab medik b. Pendapatan rehab medik	Paket	1	

Sasaran			Program	Kegiatan				Keterangan
Uraian	Indikator	Rencana Tingkat Capaian (Target)		Uraian	Indikator Kinerja	Satuan	Rencana Tingkat Capaian (Target)	
1	2	3	4	5	6	7	8	9
					– Hasil : Pencapaian dan pelaksanaan Standar Pelayanan Minimal (SPM)	%	100	
				Pelayanan Laboratorium	– Masukan : Dana	Rupiah	3.674.920.000	
					– Keluaran : a. Pelayanan laboratorium b. Pendapatan laboratorium	Paket	1	
					– Hasil : Pencapaian dan pelaksanaan Standar Pelayanan Minimal (SPM)	%	100	
				Pelayanan Radiologi	– Masukan : Dana	Rupiah	400.000.000	
					– Keluaran : a. Pelayanan radiologi b. Pendapatan radiologi	Paket	1	
					– Hasil : Pencapaian dan pelaksanaan Standar Pelayanan Minimal (SPM)	%	100	
				Pelayanan Haemodialisa	– Masukan : Dana	Rupiah	1.100.000.000	
					– Keluaran : a. Pelayanan haemodialisa b. Pendapatan haemodialisa	Paket	1	

Sasaran			Program	Kegiatan				Keterangan
Uraian	Indikator	Rencana Tingkat Capaian (Target)		Uraian	Indikator Kinerja	Satuan	Rencana Tingkat Capaian (Target)	
1	2	3	4	5	6	7	8	9
					- Hasil : Pencapaian dan pelaksanaan Standar Pelayanan Minimal (SPM)	%	100	
				Pelayanan Bank Darah RS	- Masukan : Dana	Rupiah	2.370.950.000	
					- Keluaran : a. Pelayanan bank darah b. Pendapatan bank darah	Paket	1	
					- Hasil : Pencapaian dan pelaksanaan Standar Pelayanan Minimal (SPM)	%	100	
				Penguburan Pasien	- Masukan : Dana	Rupiah	7.500.000	
					- Keluaran : Tersedianya dana untuk penguburan pasien terlantar	Paket	1	
					- Hasil : Pencapaian dan pelaksanaan Standar Pelayanan Minimal (SPM)	%	100	
				Pembuatan Jalan Penghubung IGD-PONEK	- Masukan : Dana	Rupiah	50.000.000	
					- Keluaran : Terlaksananya pembuatan jalan penghubung IGD - PONEK	Paket	1	

Sasaran			Program	Kegiatan				Keterangan
Uraian	Indikator	Rencana Tingkat Capaian (Target)		Uraian	Indikator Kinerja	Satuan	Rencana Tingkat Capaian (Target)	
1	2	3	4	5	6	7	8	9
					- Hasil : Pencapaian dan pelaksanaan Standar Pelayanan Minimal (SPM)	%	100	
				Peningkatan Gedung Rawat Jalan	- Masukan : Dana	Rupiah	500.000.000	
					- Keluaran : Adanya gedung Rawat Jalan	Paket	1	
					- Hasil : Pencapaian dan pelaksanaan Standar Pelayanan Minimal (SPM)	%	100	
				Pembuatan Garasi RSUD	- Masukan : Dana	Rupiah	100.000.000	
					- Keluaran : Tersedianya garasi RSUD	Paket	1	
					- Hasil : Pencapaian dan pelaksanaan Standar Pelayanan Minimal (SPM)	%	100	
				Peningkatan Poliklinik Perjanjian	- Masukan : Dana	Rupiah	311.740.000	
					- Keluaran : Adanya poliklinik perjanjian	Paket	1	
					- Hasil : Pencapaian dan pelaksanaan Standar Pelayanan Minimal (SPM)	%	100	

Sasaran			Program	Kegiatan				Keterangan
Uraian	Indikator	Rencana Tingkat Capaian (Target)		Uraian	Indikator Kinerja	Satuan	Rencana Tingkat Capaian (Target)	
1	2	3	4	5	6	7	8	9
				Peningkatan Gedung Cempaka B	– Masukan : Dana	Rupiah	399.518.000	
					– Keluaran : Peningkatan gedung Cempaka B	Paket	1	
					– Hasil : Pencapaian dan pelaksanaan Standar Pelayanan Minimal (SPM)	%	100	
				Peningkatan Ruang Palm Menjadi Kamar Jenazah	– Masukan : Dana	Rupiah	50.000.000	
					– Keluaran : Tersedianya kamar jenazah	Paket	1	
					– Hasil : Pencapaian dan pelaksanaan Standar Pelayanan Minimal (SPM)	%	100	
				Pembuatan Konter Jaga Ruang Ponek	– Masukan : Dana	Rupiah	50.000.000	
					– Keluaran : Tersedianya konter jaga ruang PONEK	Paket	1	
					– Hasil : Pencapaian dan pelaksanaan Standar Pelayanan Minimal (SPM)	%	100	
				Penyediaan Barang Cetakan dan Penggandaan	– Masukan : Dana	Rupiah	365.000.000	

Sasaran			Program	Kegiatan				Keterangan
Uraian	Indikator	Rencana Tingkat Capaian (Target)		Uraian	Indikator Kinerja	Satuan	Rencana Tingkat Capaian (Target)	
1	2	3	4	5	6	7	8	9
					<ul style="list-style-type: none"> - Keluaran : Adanya cetakan karcis dll dan penggandaan 	Paket	1	
					<ul style="list-style-type: none"> - Hasil : Pencapaian dan pelaksanaan Standar Pelayanan Minimal (SPM) 	%	100	
				Penyusunan Laporan Keuangan	<ul style="list-style-type: none"> - Masukan : Dana 	Rupiah	8.000.000	
					<ul style="list-style-type: none"> - Keluaran : Laporan keuangan tahun 2013 dan laporan keuangan semester I tahun 2014 	Paket	1	
					<ul style="list-style-type: none"> - Hasil : Pencapaian dan pelaksanaan Standar Pelayanan Minimal (SPM) 	%	100	
				Penyediaan Honor PTT dan Pegawai BLUD	<ul style="list-style-type: none"> - Masukan : Dana 	Rupiah	2.149.425.000	
					<ul style="list-style-type: none"> - Keluaran : Adanya tenaga PTT, pegawai BLUD dan lembur 	Paket	1	
					<ul style="list-style-type: none"> - Hasil : Pencapaian dan pelaksanaan Standar Pelayanan Minimal (SPM) 	%	100	

Sasaran			Program	Kegiatan				Keterangan
Uraian	Indikator	Rencana Tingkat Capaian (Target)		Uraian	Indikator Kinerja	Satuan	Rencana Tingkat Capaian (Target)	
1	2	3	4	5	6	7	8	9
				Pendukung Kegiatan Emergency Pelayanan Medis	<ul style="list-style-type: none"> - Masukan : Dana 	Rupiah	12.188.637.000	
					<ul style="list-style-type: none"> - Keluaran : Pendukung kegiatan emergency pelayanan medis 	Paket	1	
					<ul style="list-style-type: none"> - Hasil : Pencapaian dan pelaksanaan Standar Pelayanan Minimal (SPM) 	%	100	
				Peningkatan Pelayanan Medik	<ul style="list-style-type: none"> - Masukan : Dana 	Rupiah	29.400.000.000	
					<ul style="list-style-type: none"> - Keluaran : Peningkatan pelayanan medik 	Paket	1	
					<ul style="list-style-type: none"> - Hasil : Pencapaian dan pelaksanaan Standar Pelayanan Minimal (SPM) 	%	100	
				Pembayaran Tagihan Pihak Ketiga	<ul style="list-style-type: none"> - Masukan : Dana 	Rupiah	1.891.406.000	
					<ul style="list-style-type: none"> - Keluaran : Tersedianya jasa komunikasi, air dan listrik dan administrasi bank, pengembalian kelebihan pembayaran, iuran ARADA dll dan pembayaran PBB 	Paket	1	

Sasaran			Program	Kegiatan				Keterangan
Uraian	Indikator	Rencana Tingkat Capaian (Target)		Uraian	Indikator Kinerja	Satuan	Rencana Tingkat Capaian (Target)	
1	2	3	4	5	6	7	8	9
					- Hasil : Pencapaian dan pelaksanaan Standar Pelayanan Minimal (SPM)	%	100	
				Audit Laporan Keuangan	- Masukan : Dana	Rupiah	61.430.000	
					- Keluaran : Audit laporan keuangan tahun 2013	Paket	1	
					- Hasil : Pencapaian dan pelaksanaan Standar Pelayanan Minimal (SPM)	%	100	
				Pembuatan Loker-loket Pelayanan	- Masukan : Dana	Rupiah	160.000.000	
					- Keluaran : Tersedianya loket-loket pelayanan	Paket	1	
					- Hasil : Pencapaian dan pelaksanaan Standar Pelayanan Minimal (SPM)	%	100	
				Penataan Loker Kasir	- Masukan : Dana	Rupiah	50.000.000	
					- Keluaran : Tersedianya loket kasir	Paket	1	
					- Hasil : Pencapaian dan pelaksanaan Standar Pelayanan Minimal (SPM)	%	100	

Sasaran			Program	Kegiatan				Keterangan
Uraian	Indikator	Rencana Tingkat Capaian (Target)		Uraian	Indikator Kinerja	Satuan	Rencana Tingkat Capaian (Target)	
1	2	3	4	5	6	7	8	9
				Pengadaan Barang Cetakan RM	– Masukan : Dana	Rupiah	750.000.000	
					– Keluaran : Adanya cetakan Rekam Medis	Paket	1	
					– Hasil : Pencapaian dan pelaksanaan Standar Pelayanan Minimal (SPM)	%	100	
				Penyusunan Renstra 2014-2019 dan RBA 2015 RS	– Masukan : Dana	Rupiah	13.174.000	
					– Keluaran : Terlaksananya penyusunan Renstra 2014-2019 dan RBA 2015 RS	Paket	1	
					– Hasil : Pencapaian dan pelaksanaan Standar Pelayanan Minimal (SPM)	%	100	
				Penyusunan Monev dan LAKIP	– Masukan : Dana	Rupiah	9.934.000	
					– Keluaran : Tersedianya monev dan LAKIP 2013	Paket	1	
					– Hasil : Pencapaian dan pelaksanaan Standar Pelayanan Minimal (SPM)	%	100	

Sasaran			Program	Kegiatan				Keterangan
Uraian	Indikator	Rencana Tingkat Capaian (Target)		Uraian	Indikator Kinerja	Satuan	Rencana Tingkat Capaian (Target)	
1	2	3	4	5	6	7	8	9
				Pengadaan Rak Rekam Medis dan Perlengkapan RM	<ul style="list-style-type: none"> – Masukan : Dana 	Rupiah	200.000.000	
					<ul style="list-style-type: none"> – Keluaran : Adanya rak RM dan kelengkapannya 	Paket	1	
					<ul style="list-style-type: none"> – Hasil : Pencapaian dan pelaksanaan Standar Pelayanan Minimal (SPM) 	%	100	
				Perencanaan Jaringan Listrik Kawasan RSUD	<ul style="list-style-type: none"> – Masukan : Dana 	Rupiah	200.000.000	
					<ul style="list-style-type: none"> – Keluaran : Terlaksananya perencanaan jaringan listrik kawasan RSUD 	Paket	1	
					<ul style="list-style-type: none"> – Hasil : Tersedianya perencanaan jaringan listrik kawasan RSUD 	%	100	
				Pengadaan Perlengkapan Kantor dan Mebelair Pelayanan Pasien	<ul style="list-style-type: none"> – Masukan : Dana 	Rupiah	50.000.000	
					<ul style="list-style-type: none"> – Keluaran : Tersedianya perlengkapan kantor dan mebelair pelayanan administrasi 	Paket	1	
					<ul style="list-style-type: none"> – Hasil : Pencapaian dan pelaksanaan Standar Pelayanan Minimal (SPM) 	%	100	

Sasaran			Program	Kegiatan				Keterangan
Uraian	Indikator	Rencana Tingkat Capaian (Target)		Uraian	Indikator Kinerja	Satuan	Rencana Tingkat Capaian (Target)	
1	2	3	4	5	6	7	8	9
				Pengadaan Perlengkapan Mebelair Pendukung Pengelolaan RM	<ul style="list-style-type: none"> – Masukan : Dana – Keluaran : Tersedianya perlengkapan mebelair pengelolaan RM – Hasil : Pencapaian dan pelaksanaan Standar Pelayanan Minimal (SPM) 	Rupiah	100.000.000	
				Pemeliharaan Kendaraan Dinas / Operasional	<ul style="list-style-type: none"> – Masukan : Dana – Keluaran : Tersedianya kendaraan dinas yang terawat – Hasil : Pencapaian dan pelaksanaan Standar Pelayanan Minimal (SPM) 	Rupiah	350.000.000	
				Pengadaan ATK, Benda Pos & Dokumentasi	<ul style="list-style-type: none"> – Masukan : Dana – Keluaran : Tersedianya alat tulis kantor, benda pos dan pengiriman – Hasil : Pencapaian dan pelaksanaan Standar Pelayanan Minimal (SPM) 	Rupiah	225.000.000	

Sasaran			Program	Kegiatan				Keterangan
Uraian	Indikator	Rencana Tingkat Capaian (Target)		Uraian	Indikator Kinerja	Satuan	Rencana Tingkat Capaian (Target)	
1	2	3	4	5	6	7	8	9
				Penyediaan Bahan Bacaan & Promosi	– Masukan : Dana	Rupiah	125.000.000	
					– Keluaran : Tersedianya bahan bacaan dan promosi	Paket	1	
					– Hasil : Pencapaian dan pelaksanaan Standar Pelayanan Minimal (SPM)	%	100	
				Penyediaan Makan Minum Rapat/Tamu	– Masukan : Dana	Rupiah	175.000.000	
					– Keluaran : Tersedianya makan dan minum rapat/tamu	Paket	1	
					– Hasil : Pencapaian dan pelaksanaan Standar Pelayanan Minimal (SPM)	%	100	
				Penyediaan Biaya Perjalanan Dinas	– Masukan : Dana	Rupiah	150.000.000	
					– Keluaran : Tersedianya biaya untuk perjalanan dinas	Paket	1	
					– Hasil : Pencapaian dan pelaksanaan Standar Pelayanan Minimal (SPM)	%	100	
				Pengadaan Perlengkapan dan Peralatan Kantor	– Masukan : Dana	Rupiah	20.000.000	

Sasaran			Program	Kegiatan				Keterangan
Uraian	Indikator	Rencana Tingkat Capaian (Target)		Uraian	Indikator Kinerja	Satuan	Rencana Tingkat Capaian (Target)	
1	2	3	4	5	6	7	8	9
					– Keluaran : Tersedianya peralatan dan perlengkapan kantor yang memadai	Paket	1	
					– Hasil : Pencapaian dan pelaksanaan Standar Pelayanan Minimal (SPM)	%	100	
				Pengadaan Mebelair	– Masukan : Dana	Rupiah	20.000.000	
					– Keluaran : Tersedianya mebelair	Paket	1	
					– Hasil : Pencapaian dan pelaksanaan Standar Pelayanan Minimal (SPM)	%	100	
				Penyediaan Barang Cetakan Umum	– Masukan : Dana	Rupiah	30.000.000	
					– Keluaran : Tersedianya pengadaan barang cetakan umum	Paket	1	
					– Hasil : Pencapaian dan pelaksanaan Standar Pelayanan Minimal (SPM)	%	100	
				Pengadaan Motor	– Masukan : Dana	Rupiah	112.000.000	
					– Keluaran : Tersedianya motor	Paket	1	

Sasaran			Program	Kegiatan				Keterangan
Uraian	Indikator	Rencana Tingkat Capaian (Target)		Uraian	Indikator Kinerja	Satuan	Rencana Tingkat Capaian (Target)	
1	2	3	4	5	6	7	8	9
					– Hasil : Pencapaian dan pelaksanaan Standar Pelayanan Minimal (SPM)	%	100	
				Pengadaan Pakaian Kerja Satpam	– Masukan : Dana	Rupiah	25.000.000	
					– Keluaran : Tersedianya pakaian satpam	Paket	1	
					– Hasil : Pencapaian dan pelaksanaan Standar Pelayanan Minimal (SPM)	%	100	
				Pengelolaan Aset	– Masukan : Dana	Rupiah	15.000.000	
					– Keluaran : Terlaksananya pengelolaan aset	Paket	1	
					– Hasil : Pencapaian dan pelaksanaan Standar Pelayanan Minimal (SPM)	%	100	
				Pengadaan Mesin Absensi	– Masukan : Dana	Rupiah	35.000.000	
					– Keluaran : Tersedianya mesin absensi	Paket	1	
					– Hasil : Pencapaian dan pelaksanaan Standar Pelayanan Minimal (SPM)	%	100	

Sasaran			Program	Kegiatan				Keterangan
Uraian	Indikator	Rencana Tingkat Capaian (Target)		Uraian	Indikator Kinerja	Satuan	Rencana Tingkat Capaian (Target)	
1	2	3	4	5	6	7	8	9
				Pengembangan Sarana Pendaftaran Pasien	– Masukan : Dana	Rupiah	110.000.000	
					– Keluaran : Tersedianya sarana pendaftaran pasien	Paket	1	
					– Hasil : Pencapaian dan pelaksanaan Standar Pelayanan Minimal (SPM)	%	100	
				Jasa Rekrutmen dan Pemetaan Kompetensi Terbatas Pegawai BLUD	– Masukan : Dana	Rupiah	100.000.000	
					– Keluaran : Tersedianya tenaga kontrak BLUD dan pemetaan kompetensi terbatas pegawai BLUD	Paket	1	
					– Hasil : Pencapaian dan pelaksanaan Standar Pelayanan Minimal (SPM)	%	100	
Terwujudnya sarana, prasarana & SDM teknologi canggih di RS	Tersedianya prasarana teknologi canggih	100%	Menyediakan pelayanan berbasis teknologi canggih	Pengadaan Jaringan TV Satelit	– Masukan : Dana	Rupiah	68.000.000	
					– Keluaran : Tersedianya jaringan TV satelit	Paket	1	
					– Hasil : Pencapaian dan pelaksanaan Standar Pelayanan Minimal (SPM)	%	100	

Sasaran			Program	Kegiatan				Keterangan	
Uraian	Indikator	Rencana Tingkat Capaian (Target)		Uraian	Indikator Kinerja	Satuan	Rencana Tingkat Capaian (Target)		
1	2	3	4	5	6	7	8	9	
	Tersedianya peralatan teknologi canggih	100%		Pemeliharaan Hardware dan Software Unit PDE	– Masukan : Dana	Rupiah	115.000.000		
					– Keluaran : Terpeliharanya hardware dan software unit PDE	Paket	1		
					– Hasil : Pencapaian dan pelaksanaan Standar Pelayanan Minimal (SPM)	%	100		
	Tersedianya SDM teknologi canggih yang kompeten	100%		Pengadaan Komputer PDE	– Masukan : Dana	Rupiah	198.500.000		
					– Keluaran : Tersedianya komputer PDE	Paket	1		
					– Hasil : Pencapaian dan pelaksanaan Standar Pelayanan Minimal (SPM)	%	100		
					Pengembangan Software PDE	– Masukan : Dana	Rupiah	75.000.000	
						– Keluaran : Tersedianya software unit PDE	Paket	1	
						– Hasil : Pencapaian dan pelaksanaan Standar Pelayanan Minimal (SPM)	%	100	
					Pengadaan Komputer	– Masukan : Dana	Rupiah	150.000.000	
						– Keluaran : Tersedianya komputer	Paket	1	

Sasaran			Program	Kegiatan				Keterangan
Uraian	Indikator	Rencana Tingkat Capaian (Target)		Uraian	Indikator Kinerja	Satuan	Rencana Tingkat Capaian (Target)	
1	2	3	4	5	6	7	8	9
					– Hasil : Pencapaian dan pelaksanaan Standar Pelayanan Minimal (SPM)	%	100	
				Pengadaan Barang Elektronik	– Masukan : Dana	Rupiah	67.850.000	
					– Keluaran : Adanya barang-barang elektronik	Paket	1	
					– Hasil : Pencapaian dan pelaksanaan Standar Pelayanan Minimal (SPM)	%	100	
				Pengadaan CCTV	– Masukan : Dana	Rupiah	85.000.000	
					– Keluaran : Tersedianya CCTV	Paket	1	
					– Hasil : Pencapaian dan pelaksanaan Standar Pelayanan Minimal (SPM)	%	100	
	Tersedianya sarana, prasarana & SDM teknologi canggih di RS	100%	Melaksanakan Kerja Sama Operasional					
Memenuhi operasional pelayanan RS rujukan	Tersedianya prasarana, sarana & SDM sesuai Standar RS rujukan	100%	Menyiapkan prasarana, sarana dan SDM RS rujukan	Pembangunan Rumah Sakit	– Masukan : Dana	Rupiah	27.500.000.000	
					– Keluaran : Gedung Zona 5 (IBS dan ICU)	Paket	1	
					– Hasil : Meningkatkan pelayanan kesehatan masyarakat	%	100	

Sasaran			Program	Kegiatan				Keterangan
Uraian	Indikator	Rencana Tingkat Capaian (Target)		Uraian	Indikator Kinerja	Satuan	Rencana Tingkat Capaian (Target)	
1	2	3	4	5	6	7	8	9
				Pembangunan Gedung Rawat Inap Penyakit Paru (DBHCHT)	– Masukan : Dana	Rupiah	4.500.000.000	
					– Keluaran : Gedung Rawat Inap Paru Kelas III (DBHCHT)	Paket	1	
					– Hasil : Meningkatkan pelayanan kesehatan masyarakat	%	100	
				Pengadaan Alat-alat Kesehatan Rawat Inap Penyakit Paru (DBHCHT)	– Masukan : Dana	Rupiah	500.000.000	
					– Keluaran : Alat kesehatan Ruang Rawat Paru	Paket	1	
					– Hasil : Meningkatkan pelayanan kesehatan masyarakat	%	100	
				Pengadaan Sarana dan Alat Kesehatan (Banprov)	– Masukan : Dana	Rupiah	4.096.834.000	
					– Keluaran : Alat-alat kesehatan ICU dan IBS	Paket	1	
					– Hasil : Meningkatkan pelayanan kesehatan masyarakat	%	100	
				Pengadaan Alat Kesehatan PONEK (DAK)	– Masukan : Dana	Rupiah	763.755.000	
					– Keluaran : Alat-alat kesehatan PONEK	Paket	1	

Sasaran			Program	Kegiatan				Keterangan
Uraian	Indikator	Rencana Tingkat Capaian (Target)		Uraian	Indikator Kinerja	Satuan	Rencana Tingkat Capaian (Target)	
1	2	3	4	5	6	7	8	9
					– Hasil : Meningkatnya pelayanan kesehatan masyarakat	%	100	
				Pengadaan Alkes Kegawatdaruratan	– Masukan : Dana	Rupiah	700.000.000	
					– Keluaran : Tersedianya alat kesehatan kegawatdaruratan	Paket	1	
					– Hasil : Pencapaian dan pelaksanaan Standar Pelayanan Minimal (SPM)	%	100	
				Pengadaan Alkes Perinatologi	– Masukan : Dana	Rupiah	350.000.000	
					– Keluaran : Tersedianya alat kesehatan peristi	Paket	1	
					– Hasil : Pencapaian dan pelaksanaan Standar Pelayanan Minimal (SPM)	%	100	
				Pengadaan Alkes PONEK (BLUD)	– Masukan : Dana	Rupiah	900.000.000	
					– Keluaran : Tersedianya alat kesehatan PONEK	Paket	1	
					– Hasil : Pencapaian dan pelaksanaan Standar Pelayanan Minimal (SPM)	%	100	

Sasaran			Program	Kegiatan				Keterangan
Uraian	Indikator	Rencana Tingkat Capaian (Target)		Uraian	Indikator Kinerja	Satuan	Rencana Tingkat Capaian (Target)	
1	2	3	4	5	6	7	8	9
				Pengadaan Tempat Tidur Pasien dan Kelengkapannya	– Masukan : Dana	Rupiah	439.180.000	
					– Keluaran : Tempat tidur pasien dan kelengkapannya	Paket	1	
					– Hasil : Pencapaian dan pelaksanaan Standar Pelayanan Minimal (SPM)	%	100	
				Pengadaan Alat Kesehatan Rawat Inap	– Masukan : Dana	Rupiah	500.000.000	
					– Keluaran : Tersedianya alat kesehatan rawat inap	Paket	1	
					– Hasil : Pencapaian dan pelaksanaan Standar Pelayanan Minimal (SPM)	%	100	
				Pengadaan Alat Kesehatan Rawat Jalan	– Masukan : Dana	Rupiah	463.215.000	
					– Keluaran : Tersedianya alat kesehatan rawat jalan	Paket	1	
					– Hasil : Pencapaian dan pelaksanaan Standar Pelayanan Minimal (SPM)	%	100	
				Pengadaan Peralatan Sanitasi	– Masukan : Dana	Rupiah	479.312.000	
					– Keluaran : Tersedianya peralatan sanitasi	Paket	1	

Sasaran			Program	Kegiatan				Keterangan
Uraian	Indikator	Rencana Tingkat Capaian (Target)		Uraian	Indikator Kinerja	Satuan	Rencana Tingkat Capaian (Target)	
1	2	3	4	5	6	7	8	9
					- Hasil : Pencapaian dan pelaksanaan Standar Pelayanan Minimal (SPM)	%	100	
				Pengadaan Perlengkapan Ruang Pelayanan Pasien	- Masukan : Dana	Rupiah	252.000.000	
					- Keluaran : Tersedianya perlengkapan ruang pelayanan pasien	Paket	1	
					- Hasil : Pencapaian dan pelaksanaan Standar Pelayanan Minimal (SPM)	%	100	
				Pengadaan Mebelair Ruang Pelayanan Pasien	- Masukan : Dana	Rupiah	275.000.000	
					- Keluaran : Tersedianya mebelair ruang pelayanan pasien rawat inap dan rawat jalan	Paket	1	
					- Hasil : Pencapaian dan pelaksanaan Standar Pelayanan Minimal (SPM)	%	100	
				Peningkatan Ruang Cempaka	- Masukan : Dana	Rupiah	155.000.000	
					- Keluaran : Terlaksananya peningkatan Ruang Cempaka	Paket	1	

Sasaran			Program	Kegiatan				Keterangan
Uraian	Indikator	Rencana Tingkat Capaian (Target)		Uraian	Indikator Kinerja	Satuan	Rencana Tingkat Capaian (Target)	
1	2	3	4	5	6	7	8	9
					- Hasil : Pencapaian dan pelaksanaan Standar Pelayanan Minimal (SPM)	%	100	
				Pembuatan Sentral Gas Medis Ruang Peristi dan IGD	- Masukan : Dana	Rupiah	107.000.000	
					- Keluaran : Tersedianya instalasi gas medis	Paket	1	
					- Hasil : Pencapaian dan pelaksanaan Standar Pelayanan Minimal (SPM)	%	100	
				Pembangunan Saluran Air Hujan dan Penataan Lingkungan UGD	- Masukan : Dana	Rupiah	100.000.000	
					- Keluaran : Terlaksananya pembangunan saluran air hujan dan penataan lingkungan IGD	Paket	1	
					- Hasil : Pencapaian dan pelaksanaan Standar Pelayanan Minimal (SPM)	%	100	
				Pemasangan Penangkal Petir	- Masukan : Dana	Rupiah	150.000.000	
					- Keluaran : Terpasangnya penangkal petir 3 (tiga) titik	Paket	1	

Sasaran			Program	Kegiatan				Keterangan
Uraian	Indikator	Rencana Tingkat Capaian (Target)		Uraian	Indikator Kinerja	Satuan	Rencana Tingkat Capaian (Target)	
1	2	3	4	5	6	7	8	9
					– Hasil : Pencapaian dan pelaksanaan Standar Pelayanan Minimal (SPM)	%	100	
				Pemasangan Listrik IGD 82,5 kVA	– Masukan : Dana	Rupiah	175.000.000	
					– Keluaran : Pelayanan sarana dan prasarana	Paket	1	
					– Hasil : Pencapaian dan pelaksanaan Standar Pelayanan Minimal (SPM)	%	100	
				Rehab Gedung Dahlia	– Masukan : Dana	Rupiah	500.000.000	
					– Keluaran : Adanya ruang Dahlia yang memadai	Paket	1	
					– Hasil : Pencapaian dan pelaksanaan Standar Pelayanan Minimal (SPM)	%	100	
				Rehab Gedung Cendrawasih	– Masukan : Dana	Rupiah	500.000.000	
					– Keluaran : Adanya gedung Cendrawasih	Paket	1	
					– Hasil : Pencapaian dan pelaksanaan Standar Pelayanan Minimal (SPM)	%	100	

Sasaran			Program	Kegiatan				Keterangan
Uraian	Indikator	Rencana Tingkat Capaian (Target)		Uraian	Indikator Kinerja	Satuan	Rencana Tingkat Capaian (Target)	
1	2	3	4	5	6	7	8	9
				Pembangunan Gudang Umum	– Masukan : Dana	Rupiah	400.000.000	
					– Keluaran : Tercapainya pembangunan gudang umum	Paket	1	
					– Hasil : Pencapaian dan pelaksanaan Standar Pelayanan Minimal (SPM)	%	100	
Pengembangan litbang diklat RS	Terbentuknya struktur litbang diklat RS tipe B Pendidikan	100%	Menyusun struktur litbang diklat RS tipe B Pendidikan	Diklat	– Masukan : Dana	Rupiah	450.000.000	
					– Keluaran : Pelayanan diklat	Paket	1	
					– Hasil : Pencapaian dan pelaksanaan Standar Pelayanan Minimal (SPM)	%	100	
				Pengadaan Perlengkapan Mess Diklat	– Masukan : Dana	Rupiah	41.500.000	
					– Keluaran : Tersedianya perlengkapan mess diklat	Paket	1	
					– Hasil : Pencapaian dan pelaksanaan Standar Pelayanan Minimal (SPM)	%	100	
				Pengadaan Alat Peraga Diklat	– Masukan : Dana	Rupiah	140.000.000	

Sasaran			Program	Kegiatan				Keterangan
Uraian	Indikator	Rencana Tingkat Capaian (Target)		Uraian	Indikator Kinerja	Satuan	Rencana Tingkat Capaian (Target)	
1	2	3	4	5	6	7	8	9
					<ul style="list-style-type: none"> - Keluaran : Tersedianya alat peraga diklat - Hasil : Pencapaian dan pelaksanaan Standar Pelayanan Minimal (SPM) 	Paket	1	
						%	100	
	Terbentuknya tim akreditasi diklat RS	-	Menyiapkan akreditasi diklat RS tipe B Pendidikan					
	Tersusunnya program kerja tim akreditasi diklat RS tipe B Pendidikan	-						
	<i>Self scoring</i> pada instrumen <i>assesment</i> akreditasi diklat RS tipe B Pendidikan	100%	Melaksanakan akreditasi diklat RS tipe B Pendidikan					
	Tertaksananya penilaian akreditasi diklat	100%	Melaksanakan penilaian akreditasi diklat					

Slawi, & Maret 2015

Direktur RSUD Dokter Soeselo
Kabupaten Tegal,



dr. WIDODO JOKO MULYONO, M.Kes., M.M.

Pembina Utama Muda

NIP. 19630919 199001 1 001



**LAPORAN KINERJA INSTANSI PEMERINTAH
(LKj IP)
TAHUN ANGGARAN 2014**

**LAMPIRAN 3.1
TABEL PENCAPAIAN KINERJA KEGIATAN
(PKK) TAHUN 2014**

PENGUKURAN KINERJA KEGIATAN (PKK)
TAHUN 2014

Instansi : RSUD Dokter Soeselo Kabupaten Tegal

Program	Kegiatan					Persentase Pencapaian Rencana Tingkat Capaian (Target)	Keterangan
	Uraian	Indikator Kinerja	Satuan	Rencana Tingkat Capaian (Target)	Realisasi		
1	2	3	4	5	6	7	8
Meningkatkan performance provider RS	Penyediaan Jasa Administrasi Keuangan	– Masukan : Dana	Rupiah	84.180.000	84.108.000	99,91%	
		– Keluaran : Tersedianya jasa pegawai non PNS	Tahun	1	1	100%	
		– Hasil : Terpenuhinya administrasi perkantoran dengan baik	%	100	100	100%	
	Penatausahaan dan Pelaporan Administrasi Keuangan Daerah	– Masukan : Dana	Rupiah	37.200.000	34.500.000	92,74%	
		– Keluaran : Pelaporan dan pengelolaan keuangan SKPD	Bulan	12	12	100%	
		– Hasil : Terpenuhinya pengelolaan administrasi keuangan SKPD dengan baik	%	100	100	100%	
	Penatausahaan dan Pelaporan Barang SKPD	– Masukan : Dana	Rupiah	22.800.000	22.800.000	100%	
		– Keluaran : Pelaporan pengelolaan barang SKPD	Bulan	12	12	100%	
		– Hasil : Terpenuhinya administrasi pengelolaan barang	%	100	100	100%	
	Pelaksanaan dan Monev SJSN Bidang Kesehatan	– Masukan : Dana	Rupiah	25.000.000	15.461.500	61,85%	
		– Keluaran : Pelaksanaan administrasi SJSN	Paket	1	1	100%	
		– Hasil : Pencapaian dan pelaksanaan jamkesmas	%	100	100	100%	

Program	Kegiatan					Persentase Pencapaian Rencana Tingkat Capaian (Target)	Keterangan
	Uraian	Indikator Kinerja	Satuan	Rencana Tingkat Capaian (Target)	Realisasi		
1	2	3	4	5	6	7	8
	Survey Kepuasan Pelanggan	– Masukan : Dana	Rupiah	10.000.000	9.555.000	95,55%	
		– Keluaran : Tersedianya data kepuasan pelanggan RS	Paket	1	1	100%	
		– Hasil : Pencapaian dan pelaksanaan Survei Kepuasan Pelanggan (SPM)	%	100	100	100%	
	Monev SPM	– Masukan : Dana	Rupiah	25.000.000	1.250.000	5,00%	
		– Keluaran : Pelaksanaan monitoring dan evaluasi Standar Pelayanan Minimal (SPM)	Paket	1	1	100%	
		– Hasil : Pencapaian dan pelaksanaan survei kepuasan pelanggan RS	%	100	100	100%	
	Pelayanan Obat-obatan	– Masukan : Dana	Rupiah	17.750.000.000	16.504.862.198	92,99%	
		– Keluaran : a. Pelayanan obat-obatan b. Pendapatan farmasi	Paket	1	1	100%	
		– Hasil : Pencapaian dan pelaksanaan Standar Pelayanan Minimal (SPM)	%	100	100	100%	
	Pelayanan Alkes Pakai Habis	– Masukan : Dana	Rupiah	5.050.000.000	5.030.502.345	99,61%	
		– Keluaran : a. Pelayanan alat kesehatan b. Pendapatan farmasi	Paket	1	1	100%	
		– Hasil : Pencapaian dan pelaksanaan Standar Pelayanan Minimal (SPM)	%	100	100	100%	

Program	Kegiatan					Persentase Pencapaian Rencana Tingkat Capaian (Target)	Keterangan
	Uraian	Indikator Kinerja	Satuan	Rencana Tingkat Capaian (Target)	Realisasi		
1	2	3	4	5	6	7	8
	Pelayanan Instalasi Gawat Darurat/PONEK	– Masukan : Dana	Rupiah	100.000.000	99.279.000	99,28%	
		– Keluaran : a. Pelayanan PONEK b. PONEK	Paket	1	1	100%	
		– Hasil : Pencapaian dan pelaksanaan Standar Pelayanan Minimal (SPM)	%	100	100	100%	
	Pelayanan Instalasi Bedah Sentral	– Masukan : Dana	Rupiah	45.000.000	44.705.000	99,34%	
		– Keluaran : a. Pelayanan IBS b. Pendapatan IBS	Paket	1	1	100% 100%	
		– Hasil : Pencapaian dan pelaksanaan Standar Pelayanan Minimal (SPM)	%	100	100	100%	
	Bimbingan Akreditasi	– Masukan : Dana	Rupiah	180.000.000	98.248.440	54,58%	
		– Keluaran : Terlaksananya bimbingan akreditasi rumah sakit	Paket	1	1	100%	
		– Hasil : Pencapaian dan pelaksanaan Standar Pelayanan Minimal (SPM)	%	100	100	100%	
	Pendampingan Penerapan ISO 9001:2008	– Masukan : Dana	Rupiah	101.000.000	62.932.500	62,31%	
		– Keluaran : Terlaksananya konsultasi pendampingan penerapan ISO 9001:2008	Paket	1	1	100%	
		– Hasil : Pencapaian dan pelaksanaan Standar Pelayanan Minimal (SPM)	%	100	100	100%	

Program	Kegiatan					Persentase Pencapaian Rencana Tingkat Capaian (Target)	Keterangan
	Uraian	Indikator Kinerja	Satuan	Rencana Tingkat Capaian (Target)	Realisasi		
1	2	3	4	5	6	7	8
	Pelayanan Makan Minum Pasien dan Karyawan	– Masukan : Dana	Rupiah	3.142.800.000	2.962.295.746	94,26%	
		– Keluaran : a. Pelayanan makan dan minum pasien b. Pelayanan makan dan minum karyawan	Paket	1	1	100%	
		– Hasil : Pencapaian dan pelaksanaan Standar Pelayanan Minimal (SPM)	%	100	100	100%	
	Pelayanan Sanitasi	– Masukan : Dana	Rupiah	342.267.000	292.728.268	85,53%	
		– Keluaran : Pelayanan sanitasi	Paket	1	1	100%	
		– Hasil : Pencapaian dan pelaksanaan Standar Pelayanan Minimal (SPM)	%	100	100	100%	
	Kebersihan Rumah Sakit	– Masukan : Dana	Rupiah	747.000.000	727.939.550	97,45%	
		– Keluaran : Terwujudnya rumah sakit yang bersih	Paket	1	1	100%	
		– Hasil : Pencapaian dan pelaksanaan Standar Pelayanan Minimal (SPM)	%	100	100	100%	
	Pelayanan Rawat Jalan	– Masukan : Dana	Rupiah	20.000.000	19.294.000	96,47%	
		– Keluaran : a. Pelayanan rawat jalan b. Pendapatan rawat jalan	Paket	1	1	100%	
		– Hasil : Pencapaian dan pelaksanaan Standar Pelayanan Minimal (SPM)	%	100	100	100%	
	Pelayanan Rawat Inap	– Masukan : Dana	Rupiah	426.612.000	421.164.600	98,72%	
		– Keluaran : a. Pelayanan rawat inap b. Pendapatan rawat inap	Paket	1	1 1	100%	

Program	Kegiatan					Persentase Pencapaian Rencana Tingkat Capaian (Target)	Keterangan
	Uraian	Indikator Kinerja	Satuan	Rencana Tingkat Capaian (Target)	Realisasi		
1	2	3	4	5	6	7	8
		– Hasil : Pencapaian dan pelaksanaan Standar Pelayanan Minimal (SPM)	%	100	100	100%	
	Pengadaan Perlengkapan Pelayanan Poli THT dan Poli Gigi	– Masukan : Dana	Rupiah	78.551.000	76.290.000	97,12%	
		– Keluaran : Tersedianya pelayanan Poli THT dan Poli Gigi	Paket	1	1	100%	
		– Hasil : Pencapaian dan pelaksanaan Standar Pelayanan Minimal (SPM)	%	100	100	100%	
	Pengadaan Perlengkapan Ruang Rawat Inap	– Masukan : Dana	Rupiah	316.855.000	315.278.500	99,50%	
		– Keluaran : Tersedianya perlengkapan ruang pelayanan rawat inap	Paket	1	1	100%	
		– Hasil : Pencapaian dan pelaksanaan Standar Pelayanan Minimal (SPM)	%	100	100	100%	
	Pelayanan Instalasi PSRS	– Masukan : Dana	Rupiah	954.995.000	934.272.359	97,83%	
		– Keluaran : Pelayanan sarana dan prasarana RS	Paket	1	1	100%	
		– Hasil : Pencapaian dan pelaksanaan Standar Pelayanan Minimal (SPM)	%	100	100	100%	
	Pelayanan Instalasi Rehab Medik	– Masukan : Dana	Rupiah	20.000.000	19.420.000	97,10%	
		– Keluaran : a. Pelayanan rehab medik b. Pendapatan rehab medik	Paket	1	1	100%	
		– Hasil : Pencapaian dan pelaksanaan Standar Pelayanan Minimal (SPM)	%	100	100	100%	

Program	Kegiatan					Persentase Pencapaian Rencana Tingkat Capaian (Target)	Keterangan
	Uraian	Indikator Kinerja	Satuan	Rencana Tingkat Capaian (Target)	Realisasi		
1	2	3	4	5	6	7	8
	Pelayanan Laboratorium	– Masukan : Dana	Rupiah	3.674.920.000	3.669.760.192	99,86%	
		– Keluaran : a. Pelayanan laboratorium b. Pendapatan laboratorium	Paket	1	1	100%	
		– Hasil : Pencapaian dan pelaksanaan Standar Pelayanan Minimal (SPM)	%	100	100	100%	
	Pelayanan Radiologi	– Masukan : Dana	Rupiah	400.000.000	347.679.487	86,92%	
		– Keluaran : a. Pelayanan radiologi b. Pendapatan radiologi	Paket	1	1	100%	
		– Hasil : Pencapaian dan pelaksanaan Standar Pelayanan Minimal (SPM)	%	100	100	100%	
	Pelayanan Haemodialisa	– Masukan : Dana	Rupiah	1.100.000.000	1.023.084.000	93,01%	
		– Keluaran : a. Pelayanan haemodialisa b. Pendapatan haemodialisa	Paket	1	1	100%	
		– Hasil : Pencapaian dan pelaksanaan Standar Pelayanan Minimal (SPM)	%	100	100	100%	
	Pelayanan Bank Darah RS	– Masukan : Dana	Rupiah	2.370.950.000	2.363.995.880	99,71%	
		– Keluaran : a. Pelayanan bank darah b. Pendapatan bank darah	Paket	1	1	100%	
		– Hasil : Pencapaian dan pelaksanaan Standar Pelayanan Minimal (SPM)	%	100	100	100%	

Program	Kegiatan					Persentase Pencapaian Rencana Tingkat Capaian (Target)	Keterangan
	Uraian	Indikator Kinerja	Satuan	Rencana Tingkat Capaian (Target)	Realisasi		
1	2	3	4	5	6	7	8
	Penguburan Pasien	– Masukan : Dana	Rupiah	7.500.000	5.895.000	78,60%	
		– Keluaran : Tersedianya dana untuk penguburan pasien terlantar	Paket	1	1	100%	
		– Hasil : Pencapaian dan pelaksanaan Standar Pelayanan Minimal (SPM)	%	100	100	100%	
	Pembuatan Jalan Penghubung IGD-PONEK	– Masukan : Dana	Rupiah	50.000.000	46.955.000	93,91%	
		– Keluaran : Terlaksananya pembuatan jalan penghubung IGD - PONEK	Paket	1	1	100%	
		– Hasil : Pencapaian dan pelaksanaan Standar Pelayanan Minimal (SPM)	%	100	100	100%	
	Peningkatan Gedung Rawat Jalan	– Masukan : Dana	Rupiah	500.000.000	450.018.900	90,00%	
		– Keluaran : Adanya gedung Rawat Jalan	Paket	1	1	100%	
		– Hasil : Pencapaian dan pelaksanaan Standar Pelayanan Minimal (SPM)	%	100	100	100%	
	Pembuatan Garasi RSUD	– Masukan : Dana	Rupiah	100.000.000	94.868.700	94,87%	
		– Keluaran : Tersedianya garasi RSUD	Paket	1	1	100%	
		– Hasil : Pencapaian dan pelaksanaan Standar Pelayanan Minimal (SPM)	%	100	100	100%	
	Peningkatan Poliklinik Perjanjian	– Masukan : Dana	Rupiah	311.740.000	283.342.500	90,89%	
		– Keluaran : Adanya poliklinik perjanjian	Paket	1	1	100%	

Program	Kegiatan					Persentase Pencapaian Rencana Tingkat Capaian (Target)	Keterangan
	Uraian	Indikator Kinerja	Satuan	Rencana Tingkat Capaian (Target)	Realisasi		
1	2	3	4	5	6	7	8
		– Hasil : Pencapaian dan pelaksanaan Standar Pelayanan Minimal (SPM)	%	100	100	100%	
	Peningkatan Gedung Cempaka B	– Masukan : Dana	Rupiah	399.518.000	374.550.000	93,75%	
		– Keluaran : Peningkatan gedung Cempaka B	Paket	1	1	100%	
		– Hasil : Pencapaian dan pelaksanaan Standar Pelayanan Minimal (SPM)	%	100	100	100%	
	Peningkatan Ruang Palm Menjadi Kamar Jenazah	– Masukan : Dana	Rupiah	50.000.000	46.506.000	93,01%	
		– Keluaran : Tersedianya kamar jenazah	Paket	1	1	100%	
		– Hasil : Pencapaian dan pelaksanaan Standar Pelayanan Minimal (SPM)	%	100	100	100%	
	Pembuatan Konter Jaga Ruang Ponek	– Masukan : Dana	Rupiah	50.000.000	46.257.000	92,51%	
		– Keluaran : Tersedianya konter jaga ruang PONEK	Paket	1	1	100%	
		– Hasil : Pencapaian dan pelaksanaan Standar Pelayanan Minimal (SPM)	%	100	100	100%	
	Penyediaan Barang Cetakan dan Penggandaan	– Masukan : Dana	Rupiah	365.000.000	325.661.113	89,22%	
		– Keluaran : Adanya cetakan karcis dll dan penggandaan	Paket	1	1	100%	
		– Hasil : Pencapaian dan pelaksanaan Standar Pelayanan Minimal (SPM)	%	100	100	100%	

Program	Kegiatan					Persentase Pencapaian Rencana Tingkat Capaian (Target)	Keterangan
	Uraian	Indikator Kinerja	Satuan	Rencana Tingkat Capaian (Target)	Realisasi		
1	2	3	4	5	6	7	8
	Penyusunan Laporan Keuangan	– Masukan : Dana	Rupiah	8.000.000	6.697.000	83,71%	
		– Keluaran : Laporan keuangan tahun 2013 dan laporan keuangan semester I tahun 2014	Paket	1	1	100%	
		– Hasil : Pencapaian dan pelaksanaan Standar Pelayanan Minimal (SPM)	%	100	100	100%	
	Penyediaan Honor PTT dan Pegawai BLUD	– Masukan : Dana	Rupiah	2.149.425.000	1.838.344.770	85,53%	
		– Keluaran : Adanya tenaga PTT, pegawai BLUD dan lembur	Paket	1	1	100%	
		– Hasil : Pencapaian dan pelaksanaan Standar Pelayanan Minimal (SPM)	%	100	100	100%	
	Pendukung Kegiatan Emergency Pelayanan Medis	– Masukan : Dana	Rupiah	12.188.637.000	591.420.651	4,85%	
		– Keluaran : Pendukung kegiatan emergency pelayanan medis	Paket	1	1	100%	
		– Hasil : Pencapaian dan pelaksanaan Standar Pelayanan Minimal (SPM)	%	100	100	100%	
	Peningkatan Pelayanan Medik	– Masukan : Dana	Rupiah	29.400.000.000	28.962.008.657	98,51%	
		– Keluaran : Peningkatan pelayanan medik	Paket	1	1	100%	
		– Hasil : Pencapaian dan pelaksanaan Standar Pelayanan Minimal (SPM)	%	100	100	100%	

Program	Kegiatan					Persentase Pencapaian Rencana Tingkat Capaian (Target)	Keterangan
	Uraian	Indikator Kinerja	Satuan	Rencana Tingkat Capaian (Target)	Realisasi		
1	2	3	4	5	6	7	8
	Pembayaran Tagihan Pihak Ketiga	– Masukan : Dana	Rupiah	1.891.406.000	1.559.698.740	82,46%	
		– Keluaran : Tersedianya jasa komunikasi, air dan listrik dan administrasi bank, pengembalian kelebihan pembayaran, iuran ARADA dll dan pembayaran PBB	Paket	1	1	100%	
		– Hasil : Pencapaian dan pelaksanaan Standar Pelayanan Minimal (SPM)	%	100	100	100%	
	Audit Laporan Keuangan	– Masukan : Dana	Rupiah	61.430.000	60.530.000	98,53%	
		– Keluaran : Audit laporan keuangan tahun 2013	Paket	1	1	100%	
		– Hasil : Pencapaian dan pelaksanaan Standar Pelayanan Minimal (SPM)	%	100	100	100%	
	Pembuatan Locket-loket Pelayanan	– Masukan : Dana	Rupiah	160.000.000	157.472.000	98,42%	
		– Keluaran : Tersedianya loket-loket pelayanan	Paket	1	1	100%	
		– Hasil : Pencapaian dan pelaksanaan Standar Pelayanan Minimal (SPM)	%	100	100	100%	
	Penataan Locket Kasir	– Masukan : Dana	Rupiah	50.000.000	49.036.000	98,07%	
		– Keluaran : Tersedianya loket kasir	Paket	1	1	100%	
		– Hasil : Pencapaian dan pelaksanaan Standar Pelayanan Minimal (SPM)	%	100	100	100%	
	Pengadaan Barang Cetak RM	– Masukan : Dana	Rupiah	750.000.000	729.735.165	97,30%	
		– Keluaran : Adanya cetakan Rekam Medis	Paket	1	1	100%	

Program	Kegiatan					Persentase Pencapaian Rencana Tingkat Capaian (Target)	Keterangan
	Uraian	Indikator Kinerja	Satuan	Rencana Tingkat Capaian (Target)	Realisasi		
1	2	3	4	5	6	7	8
		– Hasil : Pencapaian dan pelaksanaan Standar Pelayanan Minimal (SPM)	%	100	100	100%	
	Penyusunan Renstra 2014-2019 dan RBA 2015 RS	– Masukan : Dana	Rupiah	13.174.000	12.825.000	97,35%	
		– Keluaran : Terlaksananya penyusunan Renstra 2014-2019 dan RBA 2015 RS	Paket	1	1	100%	
		– Hasil : Pencapaian dan pelaksanaan Standar Pelayanan Minimal (SPM)	%	100	100	100%	
	Penyusunan Monev dan LAKIP	– Masukan : Dana	Rupiah	9.934.000	9.012.000	90,72%	
		– Keluaran : Tersedianya monev dan LAKIP 2013	Paket	1	1	100%	
		– Hasil : Pencapaian dan pelaksanaan Standar Pelayanan Minimal (SPM)	%	100	100	100%	
	Pengadaan Rak Rekam Medis dan Perlengkapan RM	– Masukan : Dana	Rupiah	200.000.000	192.155.000	96,08%	
		– Keluaran : Adanya rak RM dan kelengkapannya	Paket	1	1	100%	
		– Hasil : Pencapaian dan pelaksanaan Standar Pelayanan Minimal (SPM)	%	100	100	100%	
	Perencanaan Jaringan Listrik Kawasan RSUD	– Masukan : Dana	Rupiah	200.000.000	192.048.000	96,02%	
		– Keluaran : Terlaksananya perencanaan jaringan listrik kawasan RSUD	Paket	1	1	100%	
		– Hasil : Tersedianya perencanaan jaringan listrik kawasan RSUD Dokter Soeselo Kabupaten Tegal	%	100	100	100%	

Program	Kegiatan					Persentase Pencapaian Rencana Tingkat Capaian (Target)	Keterangan
	Uraian	Indikator Kinerja	Satuan	Rencana Tingkat Capaian (Target)	Realisasi		
1	2	3	4	5	6	7	8
	Pengadaan Perlengkapan Kantor dan Mebelair Pelayanan Pasien	– Masukan : Dana	Rupiah	50.000.000	49.764.000	99,53%	
		– Keluaran : Tersedianya perlengkapan kantor dan mebelair pelayanan administrasi	Paket	1	1	100%	
		– Hasil : Pencapaian dan pelaksanaan Standar Pelayanan Minimal (SPM)	%	100	100	100%	
	Pengadaan Perlengkapan Mebelair Pendukung Pengelolaan RM	– Masukan : Dana	Rupiah	100.000.000	95.785.000	95,79%	
		– Keluaran : Tersedianya perlengkapan mebelair pengelolaan RM	Paket	1	1	100%	
		– Hasil : Pencapaian dan pelaksanaan Standar Pelayanan Minimal (SPM)	%	100	100	100%	
	Pemeliharaan Kendaraan Dinas / Operasional	– Masukan : Dana	Rupiah	350.000.000	348.681.990	99,62%	
		– Keluaran : Tersedianya kendaraan dinas yang terawat	Paket	1	1	100%	
		– Hasil : Pencapaian dan pelaksanaan Standar Pelayanan Minimal (SPM)	%	100	100	100%	
	Pengadaan ATK, Benda Pos & Dokumentasi	– Masukan : Dana	Rupiah	225.000.000	221.643.150	98,51%	
		– Keluaran : Tersedianya alat tulis kantor, benda pos dan pengiriman	Paket	1	1	100%	
		– Hasil : Pencapaian dan pelaksanaan Standar Pelayanan Minimal (SPM)	%	100	100	100%	
	Penyediaan Bahan Bacaan & Promosi	– Masukan : Dana	Rupiah	125.000.000	111.284.000	89,03%	
		– Keluaran : Tersedianya bahan bacaan dan promosi	Paket	1	1	100%	

Program	Kegiatan					Persentase Pencapaian Rencana Tingkat Capaian (Target)	Keterangan
	Uraian	Indikator Kinerja	Satuan	Rencana Tingkat Capaian (Target)	Realisasi		
1	2	3	4	5	6	7	8
		– Hasil : Pencapaian dan pelaksanaan Standar Pelayanan Minimal (SPM)	%	100	100	100%	
	Penyediaan Makan Minum Rapat/Tamu	– Masukan : Dana	Rupiah	175.000.000	170.967.500	97,70%	
		– Keluaran : Tersedianya makan dan minum rapat/tamu	Paket	1	1	100%	
		– Hasil : Pencapaian dan pelaksanaan Standar Pelayanan Minimal (SPM)	%	100	100	100%	
	Penyediaan Biaya Perjalanan Dinas	– Masukan : Dana	Rupiah	150.000.000	149.973.205	99,98%	
		– Keluaran : Tersedianya biaya untuk perjalanan dinas	Paket	1	1	100%	
		– Hasil : Pencapaian dan pelaksanaan Standar Pelayanan Minimal (SPM)	%	100	100	100%	
	Pengadaan Perlengkapan dan Peralatan Kantor	– Masukan : Dana	Rupiah	20.000.000	19.161.000	95,81%	
		– Keluaran : Tersedianya peralatan dan perlengkapan kantor yang memadai	Paket	1	1	100%	
		– Hasil : Pencapaian dan pelaksanaan Standar Pelayanan Minimal (SPM)	%	100	100	100%	
	Pengadaan Mebelair	– Masukan : Dana	Rupiah	20.000.000	19.337.000	96,69%	
		– Keluaran : Tersedianya mebelair	Paket	1	1	100%	
		– Hasil : Pencapaian dan pelaksanaan Standar Pelayanan Minimal (SPM)	%	100	100	100%	
	Penyediaan Barang Cetak Umum	– Masukan : Dana	Rupiah	30.000.000	28.960.500	96,54%	

Program	Kegiatan					Persentase Pencapaian Rencana Tingkat Capaian (Target)	Keterangan
	Uraian	Indikator Kinerja	Satuan	Rencana Tingkat Capaian (Target)	Realisasi		
1	2	3	4	5	6	7	8
		– Keluaran : Tersedianya pengadaan barang cetakan umum	Paket	1	1	100%	
		– Hasil : Pencapaian dan pelaksanaan Standar Pelayanan Minimal (SPM)	%	100	100	100%	
	Pengadaan Motor	– Masukan : Dana	Rupiah	112.000.000	107.845.000	96,29%	
		– Keluaran : Tersedianya motor	Paket	1	1	100%	
		– Hasil : Pencapaian dan pelaksanaan Standar Pelayanan Minimal (SPM)	%	100	100	100%	
	Pengadaan Pakaian Kerja Satpam	– Masukan : Dana	Rupiah	25.000.000	24.287.600	97,15%	
		– Keluaran : Tersedianya pakaian satpam	Paket	1	1	100%	
		– Hasil : Pencapaian dan pelaksanaan Standar Pelayanan Minimal (SPM)	%	100	100	100%	
	Pengelolaan Aset	– Masukan : Dana	Rupiah	15.000.000	7.688.000	51,25%	
		– Keluaran : Terlaksananya pengelolaan aset	Paket	1	1	100%	
		– Hasil : Pencapaian dan pelaksanaan Standar Pelayanan Minimal (SPM)	%	100	100	100%	
	Pengadaan Mesin Absensi	– Masukan : Dana	Rupiah	35.000.000	34.786.000	99,39%	
		– Keluaran : Tersedianya mesin absensi	Paket	1	1	100%	
		– Hasil : Pencapaian dan pelaksanaan Standar Pelayanan Minimal (SPM)	%	100	100	100%	

Program	Kegiatan					Persentase Pencapaian Rencana Tingkat Capaian (Target)	Keterangan
	Uraian	Indikator Kinerja	Satuan	Rencana Tingkat Capaian (Target)	Realisasi		
1	2	3	4	5	6	7	8
	Pengembangan Sarana Pendaftaran Pasien	– Masukan : Dana	Rupiah	110.000.000	108.367.000	98,52%	
		– Keluaran : Tersedianya sarana pendaftaran pasien	Paket	1	1	100%	
		– Hasil : Pencapaian dan pelaksanaan Standar Pelayanan Minimal (SPM)	%	100	100	100%	
	Jasa Rekrutmen dan Pemetaan Kompetensi Terbatas Pegawai BLUD	– Masukan : Dana	Rupiah	100.000.000	99.780.000	99,78%	
		– Keluaran : Tersedianya tenaga kontrak BLUD dan pemetaan kompetensi terbatas pegawai BLUD	Paket	1	1	100%	
		– Hasil : Pencapaian dan pelaksanaan Standar Pelayanan Minimal (SPM)	%	100	100	100%	
Menyediakan pelayanan berbasis teknologi canggih	Pengadaan Jaringan TV Satelit	– Masukan : Dana	Rupiah	68.000.000	65.680.000	96,59%	
		– Keluaran : Tersedianya jaringan TV satelit	Paket	1	1	100%	
		– Hasil : Pencapaian dan pelaksanaan Standar Pelayanan Minimal (SPM)	%	100	100	100%	
	Pemeliharaan Hardware dan Software Unit PDE	– Masukan : Dana	Rupiah	115.000.000	112.419.000	97,76%	
		– Keluaran : Terpeliharanya hardware dan software unit PDE	Paket	1	1	100%	
		– Hasil : Pencapaian dan pelaksanaan Standar Pelayanan Minimal (SPM)	%	100	100	100%	
	Pengadaan Komputer PDE	– Masukan : Dana	Rupiah	198.500.000	192.755.200	97,11%	

Program	Kegiatan					Persentase Pencapaian Rencana Tingkat Capaian (Target)	Keterangan
	Uraian	Indikator Kinerja	Satuan	Rencana Tingkat Capaian (Target)	Realisasi		
1	2	3	4	5	6	7	8
		– Keluaran : Tersedianya komputer PDE	Paket	1	1	100%	
		– Hasil : Pencapaian dan pelaksanaan Standar Pelayanan Minimal (SPM)	%	100	100	100%	
	Pengembangan Software PDE	– Masukan : Dana	Rupiah	75.000.000	73.786.000	98,38%	
		– Keluaran : Tersedianya software unit PDE	Paket	1	1	100%	
		– Hasil : Pencapaian dan pelaksanaan Standar Pelayanan Minimal (SPM)	%	100	100	100%	
		– Masukan : Dana	Rupiah	150.000.000	149.398.750	99,60%	
	Pengadaan Komputer	– Keluaran : Tersedianya komputer	Paket	1	1	100%	
		– Hasil : Pencapaian dan pelaksanaan Standar Pelayanan Minimal (SPM)	%	100	100	100%	
	Pengadaan Barang Elektronik	– Masukan : Dana	Rupiah	67.850.000	67.302.500	99,19%	
		– Keluaran : Adanya barang-barang elektronik	Paket	1	1	100%	
		– Hasil : Pencapaian dan pelaksanaan Standar Pelayanan Minimal (SPM)	%	100	100	100%	
	Pengadaan CCTV	– Masukan : Dana	Rupiah	85.000.000	83.461.150	98,19%	
		– Keluaran : Tersedianya CCTV	Paket	1	1	100%	
		– Hasil : Pencapaian dan pelaksanaan Standar Pelayanan Minimal (SPM)	%	100	100	100%	
	Melaksanakan Kerja Sama Operasional						

Program	Kegiatan					Persentase Pencapaian Rencana Tingkat Capaian (Target)	Keterangan
	Uraian	Indikator Kinerja	Satuan	Rencana Tingkat Capaian (Target)	Realisasi		
1	2	3	4	5	6	7	8
Menyiapkan prasarana, sarana dan SDM RS rujukan	Pembangunan Rumah Sakit	- Masukan : Dana	Rupiah	27.500.000.000	9.613.226.862	34,96%	
		- Keluaran : Gedung Zona 5 (IBS dan ICU)	Paket	1	0,4168	41,68%	
		- Hasil : Meningkatkan pelayanan kesehatan masyarakat	%	100	-	-	
	Pembangunan Gedung Rawat Inap Penyakit Paru (DBHCHT)	- Masukan : Dana	Rupiah	4.500.000.000	4.416.594.400	98,15%	
		- Keluaran : Gedung Rawat Inap Paru Kelas III (DBHCHT)	Paket	1	1	100%	
		- Hasil : Meningkatkan pelayanan kesehatan masyarakat	%	100	100	100%	
	Pengadaan Alat-alat Kesehatan Rawat Inap Penyakit Paru (DBHCHT)	- Masukan : Dana	Rupiah	500.000.000	402.767.400	80,55%	
		- Keluaran : Alat kesehatan Ruang Rawat Paru	Paket	1	1	100%	
		- Hasil : Meningkatkan pelayanan kesehatan masyarakat	%	100	100	100%	
	Pengadaan Sarana dan Alat Kesehatan (Banprov)	- Masukan : Dana	Rupiah	4.096.834.000	3.997.158.000	97,57%	
		- Keluaran : Alat-alat kesehatan ICU dan IBS	Paket	1	1	100%	
		- Hasil : Meningkatkan pelayanan kesehatan masyarakat	%	100	100	100%	
	Pengadaan Alat Kesehatan PONEK (DAK)	- Masukan : Dana	Rupiah	763.755.000	730.778.000	95,68%	
		- Keluaran : Alat-alat kesehatan PONEK	Paket	1	1	100%	
		- Hasil : Meningkatnya pelayanan kesehatan masyarakat	%	100	100	100%	

Program	Kegiatan					Persentase Pencapaian Rencana Tingkat Capaian (Target)	Keterangan
	Uraian	Indikator Kinerja	Satuan	Rencana Tingkat Capaian (Target)	Realisasi		
1	2	3	4	5	6	7	8
	Pengadaan Alkes Kegawatdaruratan	– Masukan : Dana	Rupiah	700.000.000	649.119.500	92,73%	
		– Keluaran : Tersedianya alat kesehatan kegawatdaruratan	Paket	1	1	100%	
		– Hasil : Pencapaian dan pelaksanaan Standar Pelayanan Minimal (SPM)	%	100	100	100%	
	Pengadaan Alkes Perinatologi	– Masukan : Dana	Rupiah	350.000.000	341.211.200	97,49%	
		– Keluaran : Tersedianya alat kesehatan peristi	Paket	1	1	100%	
		– Hasil : Pencapaian dan pelaksanaan Standar Pelayanan Minimal (SPM)	%	100	100	100%	
	Pengadaan Alkes PONEK (BLUD)	– Masukan : Dana	Rupiah	900.000.000	874.987.500	97,22%	
		– Keluaran : Tersedianya alat kesehatan PONEK	Paket	1	1	100%	
		– Hasil : Pencapaian dan pelaksanaan Standar Pelayanan Minimal (SPM)	%	100	100	100%	
	Pengadaan Tempat Tidur Pasien dan Kelengkapannya	– Masukan : Dana	Rupiah	439.180.000	426.965.000	97,22%	
		– Keluaran : Tempat tidur pasien dan kelengkapannya	Paket	1	1	100%	
		– Hasil : Pencapaian dan pelaksanaan Standar Pelayanan Minimal (SPM)	%	100	100	100%	
	Pengadaan Alat Kesehatan Rawat Inap	– Masukan : Dana	Rupiah	500.000.000	496.423.100	99,28%	
		– Keluaran : Tersedianya alat kesehatan rawat inap	Paket	1	1	100%	

Program	Kegiatan					Persentase Pencapaian Rencana Tingkat Capaian (Target)	Keterangan
	Uraian	Indikator Kinerja	Satuan	Rencana Tingkat Capaian (Target)	Realisasi		
1	2	3	4	5	6	7	8
		– Hasil : Pencapaian dan pelaksanaan Standar Pelayanan Minimal (SPM)	%	100	100	100%	
	Pengadaan Alat Kesehatan Rawat Jalan	– Masukan : Dana	Rupiah	463.215.000	369.304.350	79,73%	
		– Keluaran : Tersedianya alat kesehatan rawat jalan	Paket	1	1	100%	
		– Hasil : Pencapaian dan pelaksanaan Standar Pelayanan Minimal (SPM)	%	100	100	100%	
	Pengadaan Peralatan Sanitasi	– Masukan : Dana	Rupiah	479.312.000	456.201.000	95,18%	
		– Keluaran : Tersedianya peralatan sanitasi	Paket	1	1	100%	
		– Hasil : Pencapaian dan pelaksanaan Standar Pelayanan Minimal (SPM)	%	100	100	100%	
	Pengadaan Perlengkapan Ruang Pelayanan Pasien	– Masukan : Dana	Rupiah	252.000.000	250.411.900	99,37%	
		– Keluaran : Tersedianya perlengkapan ruang pelayanan pasien	Paket	1	1	100%	
		– Hasil : Pencapaian dan pelaksanaan Standar Pelayanan Minimal (SPM)	%	100	100	100%	
	Pengadaan Mebelair Ruang Pelayanan Pasien	– Masukan : Dana	Rupiah	275.000.000	272.920.000	99,24%	
		– Keluaran : Tersedianya mebelair ruang pelayanan pasien rawat inap dan rawat jalan	Paket	1	1	100%	
		– Hasil : Pencapaian dan pelaksanaan Standar Pelayanan Minimal (SPM)	%	100	100	100%	
	Peningkatan Ruang Cempaka	– Masukan : Dana	Rupiah	155.000.000	154.881.700	99,92%	

Program	Kegiatan					Persentase Pencapaian Rencana Tingkat Capaian (Target)	Keterangan
	Uraian	Indikator Kinerja	Satuan	Rencana Tingkat Capaian (Target)	Realisasi		
1	2	3	4	5	6	7	8
		– Keluaran : Terlaksananya peningkatan Ruang Cempaka	Paket	1	1	100%	
		– Hasil : Pencapaian dan pelaksanaan Standar Pelayanan Minimal (SPM)	%	100	100	100%	
	Pembuatan Sentral Gas Medis Ruang Peristi dan IGD	– Masukan : Dana	Rupiah	107.000.000	106.570.000	99,60%	
		– Keluaran : Tersedianya instalasi gas medis	Paket	1	1	100%	
		– Hasil : Pencapaian dan pelaksanaan Standar Pelayanan Minimal (SPM)	%	100	100	100%	
	Pembangunan Saluran Air Hujan dan Penataan Lingkungan UGD	– Masukan : Dana	Rupiah	100.000.000	97.122.700	97,12%	
		– Keluaran : Terlaksananya pembangunan saluran air hujan dan penataan lingkungan IGD	Paket	1	1	100%	
		– Hasil : Pencapaian dan pelaksanaan Standar Pelayanan Minimal (SPM)	%	100	100	100%	
	Pemasangan Penangkal Petir	– Masukan : Dana	Rupiah	150.000.000	114.030.000	76,02%	
		– Keluaran : Terpasangnya penangkal petir 3 (tiga) titik	Paket	1	1	100%	
		– Hasil : Pencapaian dan pelaksanaan Standar Pelayanan Minimal (SPM)	%	100	100	100%	
	Pemasangan Listrik IGD 82,5 kVA	– Masukan : Dana	Rupiah	175.000.000	168.725.000	96,41%	
		– Keluaran : Pelayanan sarana dan prasarana	Paket	1	1	100%	
		– Hasil : Pencapaian dan pelaksanaan Standar Pelayanan Minimal (SPM)	%	100	100	100%	

Program	Kegiatan					Persentase Pencapaian Rencana Tingkat Capaian (Target)	Keterangan
	Uraian	Indikator Kinerja	Satuan	Rencana Tingkat Capaian (Target)	Realisasi		
1	2	3	4	5	6	7	8
	Rehab Gedung Dahlia	– Masukan : Dana	Rupiah	500.000.000	486.304.000	97,26%	
		– Keluaran : Adanya ruang Dahlia yang memadai	Paket	1	1	100%	
		– Hasil : Pencapaian dan pelaksanaan Standar Pelayanan Minimal (SPM)	%	100	100	100%	
	Rehab Gedung Cendrawasih	– Masukan : Dana	Rupiah	500.000.000	482.124.000	96,42%	
		– Keluaran : Adanya gedung Cendrawasih	Paket	1	1	100%	
		– Hasil : Pencapaian dan pelaksanaan Standar Pelayanan Minimal (SPM)	%	100	100	100%	
	Pembangunan Gudang Umum	– Masukan : Dana	Rupiah	400.000.000	-	-	
		– Keluaran : Tercapainya pembangunan gudang umum	Paket	1	-	-	
		– Hasil : Pencapaian dan pelaksanaan Standar Pelayanan Minimal (SPM)	%	100	-	-	
Menyusun struktur litbang diklat RS tipe B Pendidikan	Diklat	– Masukan : Dana	Rupiah	450.000.000	402.121.000	89,36%	
		– Keluaran : Pelayanan diklat	Paket	1	1	100%	
		– Hasil : Pencapaian dan pelaksanaan Standar Pelayanan Minimal (SPM)	%	100	100	100%	
	Pengadaan Perlengkapan Mess Diklat	– Masukan : Dana	Rupiah	41.500.000	40.501.500	97,59%	
		– Keluaran : Tersedianya perlengkapan mess diklat	Paket	1	1	100%	
		– Hasil : Pencapaian dan pelaksanaan Standar Pelayanan Minimal (SPM)	%	100	100	100%	

Program	Kegiatan					Persentase Pencapaian Rencana Tingkat Capaian (Target)	Keterangan
	Uraian	Indikator Kinerja	Satuan	Rencana Tingkat Capaian (Target)	Realisasi		
1	2	3	4	5	6	7	8
	Pengadaan Alat Peraga Diklat	– Masukan : Dana	Rupiah	140.000.000	118.505.850	84,65%	
		– Keluaran : Tersedianya alat peraga diklat	Paket	1	1	100%	
		– Hasil : Pencapaian dan pelaksanaan Standar Pelayanan Minimal (SPM)	%	100	100	100%	
Menyiapkan akreditasi diklat RS tipe B Pendidikan							
Melaksanakan akreditasi diklat RS tipe B Pendidikan							
Melaksanakan penilaian akreditasi diklat							

Slawi, & Maret 2015

Direktur RSUD Dokter Soeselo
Kabupaten Tegal,



dr. WIDODO JOKO MULYONO, M.Kes., M.M.

Pembina Utama Muda
NIP 19630919 199001 1 001



**LAPORAN KINERJA INSTANSI PEMERINTAH
(LKj IP)
TAHUN ANGGARAN 2014**

**LAMPIRAN 3.2
TABEL PENGUKURAN PENCAPAIAN
SASARAN (PPS) TAHUN 2014**

**PENGUKURAN PENCAPAIAN SASARAN (PPS)
TAHUN 2014**

Instansi : RSUD Dokter Soeselo Kabupaten Tegal

Uraian 1	Sasaran Strategis					Program 7	Anggaran			Keterangan 11
	Indikator 2	Satuan 3	Target 4	Realisasi 5	Capaian (%) 6		Pagu 8	Realisasi 9	% 10	
Meningkatkan penampilan provider pelayanan RS	Terwujudnya provider RS yang menarik, ramah & percaya diri sesuai dengan standar	%	100	95	95	Meningkatkan performance provider RS	87.582.894.000	72.814.754.706	83,14	
Terwujudnya sarana, prasarana & SDM teknologi canggih di RS	Tersedianya prasarana teknologi canggih	%	100	95	95	Menyediakan pelayanan berbasis teknologi canggih	759.350.000	744.802.600	98,08	
	Tersedianya peralatan teknologi canggih	%	100	95	95					
	Tersedianya SDM teknologi canggih yang kompeten	%	100	95	95					
	Tersedianya sarana, prasarana dan SDM teknologi canggih di RS	%	100	95	95	Melaksanakan Kerja Sama Operasional				
Memenuhi operasional pelayanan RS rujukan	Tersedianya prasarana, sarana dan SDM sesuai standar RS rujukan	%	100	95	95	Menyiapkan prasarana, sarana dan SDM RS rujukan	43.406.296.000	24.907.825.612	57,38	
Pengembangan litbang diklat RS	Terbentuknya struktur litbang diklat RS tipe B Pendidikan	%	100	75	75	Menyusun struktur litbang diklat RS tipe B Pendidikan	631.500.000	561.128.350	88,86	
	Terbentuknya tim akreditasi diklat RS	%	-	-	-	Menyiapkan akreditasi diklat RS tipe B Pendidikan				
	Tersusunnya program tim kerja akreditasi diklat RS tipe B Pendidikan	%	-	-	-					
	Self scoring pada instrumen assesment akreditasi diklat RS tipe B Pendidikan	%	100	75	75	Melaksanakan akreditasi diklat RS tipe B Pendidikan				
	Terlaksananya penilaian akreditasi diklat	%	100	-	-	Melaksanakan penilaian akreditasi diklat				

Slawi, & Maret 2015

Direktur RSUD Dokter Soeselo
Kabupaten Tegal,

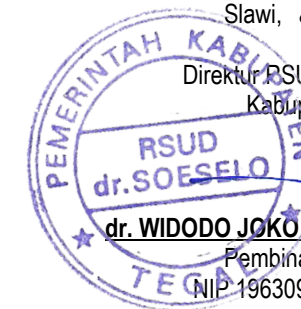

dr. WIDODO JOKO MULYONO, M.Kes., M.M.

Pembina Utama Muda
NIP 19630919 199001 1 001



**LAPORAN KINERJA INSTANSI PEMERINTAH
(LKj IP)
TAHUN ANGGARAN 2014**

**LAMPIRAN 4
TABEL MATRIK
PENETAPAN KINERJA (PK) TAHUN 2014**

PENETAPAN KINERJA (PK)
TAHUN 2014

Instansi : RSUD Dokter Soeselo Kabupaten Tegal

No.	Sasaran Strategis			Program	Kegiatan	Anggaran (Rp)
	Uraian	Indikator	Target			
1	2	3	4	5	6	7
1.	Meningkatkan penampilan provider pelayanan RS	Terwujudnya provider RS yang menarik, ramah dan percaya diri sesuai dengan standar	100%	Meningkatkan performance provider RS	Penyediaan Jasa Administrasi Keuangan	84.180.000
					Penatausahaan dan Pelaporan Administrasi Keuangan Daerah	37.200.000
					Penatausahaan dan Pelaporan Barang SKPD	22.800.000
					Pelaksanaan dan Monev SJSN Bidang Kesehatan	25.000.000
					Survey Kepuasan Pelanggan	10.000.000
					Monev SPM	25.000.000
					Pelayanan Obat-obatan	17.750.000.000
					Pelayanan Alkes Pakai Habis	5.050.000.000
					Pelayanan Instalasi Gawat Darurat/PONEK	100.000.000
					Pelayanan Instalasi Bedah Sentral	45.000.000
					Bimbingan Akreditasi	180.000.000
					Pendampingan Penerapan ISO 9001:2008	101.000.000
					Pelayanan Makan Minum Pasien dan Karyawan	3.142.800.000
					Pelayanan Sanitasi	342.267.000
					Kebersihan Rumah Sakit	747.000.000
					Pelayanan Rawat Jalan	20.000.000
					Pelayanan Rawat Inap	426.612.000
					Pengadaan Perlengkapan Pelayanan Poli THT dan Poli Gigi	78.551.000
					Pengadaan Perlengkapan Ruang Rawat Inap	316.855.000
					Pelayanan Instalasi PSRS	954.995.000
Pelayanan Instalasi Rehab Medik	20.000.000					
Pelayanan Laboratorium	3.674.920.000					
Pelayanan Radiologi	400.000.000					

No.	Sasaran Strategis			Program	Kegiatan	Anggaran (Rp)
	Uraian	Indikator	Target			
1	2	3	4	5	6	7
					Pelayanan Haemodialisa	1.100.000.000
					Pelayanan Bank Darah RS	2.370.950.000
					Penguburan Pasien	7.500.000
					Pembuatan Jalan Penghubung IGD-PONEK	50.000.000
					Peningkatan Gedung Rawat Jalan	500.000.000
					Pembuatan Garasi RSUD	100.000.000
					Peningkatan Poliklinik Perjanjian	311.740.000
					Peningkatan Gedung Cempaka B	399.518.000
					Peningkatan Ruang Palm Menjadi Kamar Jenazah	50.000.000
					Pembuatan Kantor Jaga Ruang Ponek	50.000.000
					Penyediaan Barang Cetakan dan Penggandaan	365.000.000
					Penyusunan Laporan Keuangan	8.000.000
					Penyediaan Honor PTT dan Pegawai BLUD	2.149.425.000
					Pendukung Kegiatan Emergency Pelayanan Medis	12.188.637.000
					Peningkatan Pelayanan Medik	29.400.000.000
					Pembayaran Tagihan Pihak Ketiga	1.891.406.000
					Audit Laporan Keuangan	61.430.000
					Pembuatan Loker-loker Pelayanan	160.000.000
					Penataan Loker Kasir	50.000.000
					Pengadaan Barang Cetakan RM	750.000.000
					Penyusunan RBA 2015 RS	13.174.000
					Penyusunan Monev dan LAKIP	9.934.000
					Pengadaan Rak Rekam Medis dan Perlengkapan RM	200.000.000
					Perencanaan Jaringan Listrik Kawasan RSUD	200.000.000

No.	Sasaran Strategis			Program	Kegiatan	Anggaran (Rp)
	Uraian	Indikator	Target			
1	2	3	4	5	6	7
					Pengadaan Perlengkapan Kantor dan Mebelair Pelayanan Pasien	50.000.000
					Pengadaan Perlengkapan Mebelair Pendukung Pengelolaan RM	100.000.000
					Pemeliharaan Kendaraan Dinas / Operasional	350.000.000
					Pengadaan ATK, Benda Pos & Dokumentasi	225.000.000
					Penyediaan Bahan Bacaan & Promosi	125.000.000
					Penyediaan Makan Minum Rapat/Tamu	175.000.000
					Penyediaan Biaya Perjalanan Dinas	150.000.000
					Pengadaan Perlengkapan dan Peralatan Kantor	20.000.000
					Pengadaan Mebelair	20.000.000
					Penyediaan Barang Cetakan Umum	30.000.000
					Pengadaan Motor	112.000.000
					Pengadaan Pakaian Kerja Satpam	25.000.000
					Pengelolaan Aset	15.000.000
					Pengadaan Mesin Absensi	35.000.000
					Pengembangan Sarana Pendaftaran Pasien	110.000.000
					Jasa Rekrutmen dan Pemetaan Kompetensi Terbatas Pegawai BLUD	100.000.000
2.	Terwujudnya sarana, prasarana dan SDM teknologi canggih di RS	Tersedianya prasarana teknologi canggih	100%	Menyediakan pelayanan berbasis teknologi canggih	Pengadaan Jaringan TV Satelit	68.000.000
		Tersedianya peralatan teknologi canggih	100%		Pemeliharaan Hardware dan Software Unit PDE	115.000.000
					Pengadaan Komputer PDE	198.500.000
					Pengembangan Software PDE	75.000.000
					Pengadaan Komputer	150.000.000
					Pengadaan Barang Elektronik	67.850.000
					Pengadaan CCTV	85.000.000
		Tersedianya SDM teknologi canggih yang kompeten	100%			

No.	Sasaran Strategis			Program	Kegiatan	Anggaran (Rp)
	Uraian	Indikator	Target			
1	2	3	4	5	6	7
		Tersedianya sarana prasarana & SDM teknologi canggih di RS	100%	Melaksanakan Kerja Sama Operasional		
3.	Memenuhi operasional pelayanan RS rujukan	Tersedianya prasarana, sarana dan SDM sesuai standar RS rujukan	100%	Menyiapkan prasarana sarana dan SDM RS rujukan	Pembangunan Rumah Sakit	27.500.000.000
					Pembangunan Gedung Rawat Inap Penyakit Paru (DBHCHT)	4.500.000.000
					Pengadaan Alat-alat Kesehatan Rawat Inap Penyakit Paru (DBHCHT)	500.000.000
					Pengadaan Sarana dan Alat Kesehatan (Banprov)	4.096.834.000
					Pengadaan Alat Kesehatan PONEK (DAK)	763.755.000
					Pengadaan Alkes Kegawatdarura-tan	700.000.000
					Pengadaan Alkes Perinatologi	350.000.000
					Pengadaan Alkes PONEK (BLUD)	900.000.000
					Pengadaan Tempat Tidur Pasien dan Kelengkapannya	439.180.000
					Pengadaan Alat Kesehatan Rawat Inap	500.000.000
					Pengadaan Alat Kesehatan Rawat Jalan	463.215.000
					Pengadaan Peralatan Sanitasi	479.312.000
					Pengadaan Perlengkapan Ruang Pelayanan Pasien	252.000.000
					Pengadaan Mebelair Ruang Pelayanan Pasien	275.000.000
					Peningkatan Ruang Cempaka	155.000.000
					Pembuatan Sentral Gas Medis Ruang Peristi dan IGD	107.000.000
					Pembangunan Saluran Air Hujan dan Penataan Lingkungan UGD	100.000.000
					Pemasangan Penangkal Petir	150.000.000
					Pemasangan Listrik IGD 82,5 kVA	175.000.000
					Rehab Gedung Dahlia	500.000.000

No.	Sasaran Strategis			Program	Kegiatan	Anggaran (Rp)
	Uraian	Indikator	Target			
1	2	3	4	5	6	7
					Rehab Gedung Cendrawasih	500.000.000
4.	Pengembangan litbang diklat RS	Terbentuknya struktur litbang diklat RS tipe B Pendidikan	100%	Menyusun struktur litbang diklat RS tipe B Pendidikan	Diklat	450.000.000
		Terbentuknya tim akreditasi diklat RS	-	Menyiapkan akreditasi diklat RS tipe B Pendidikan	Pengadaan Perlengkapan Mess Diklat	41.500.000
		Tersusunnya program kerja tim akreditasi diklat RS tipe B Pendidikan	-		Pengadaan Alat Peraga Diklat	140.000.000
		Self scoring pada instrumen assesment akreditasi diklat RS tipe B Pendidikan	100%	Melaksanakan akreditasi diklat RS tipe B Pendidikan		
		Terlaksananya penilaian akreditasi diklat	100%	Melaksanakan penilaian akreditasi diklat		

Jumlah Anggaran : Rp132.380.040.000

Slawi, & Maret 2015

Direktur RSUD Dokter Soeselo
Kabupaten Tegal,

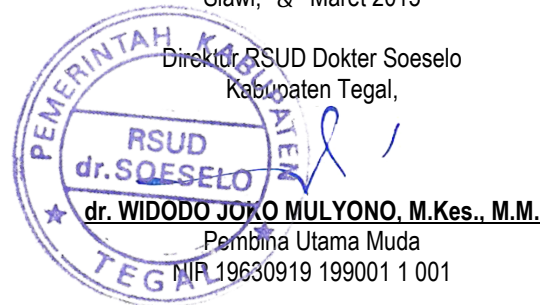

dr. WIDODO JOKO MULYONO, M.Kes., M.M.

Pembina Utama Muda

NIP. 19630919 199001 1 001



**LAPORAN KINERJA INSTANSI PEMERINTAH
(LKj IP)
TAHUN ANGGARAN 2014**

**LAMPIRAN 5
TABEL MATRIK
INDIKATOR KINERJA UTAMA (IKU)**

**INDIKATOR KINERJA UTAMA (IKU)
TAHUN 2014 s/d 2019**

LAMPIRAN : KEPUTUSAN DIREKTUR RSUD DOKTER SOESELO KABUPATEN TEGAL
NOMOR : 445/ /2014
TANGGAL : 1 MARET 2014

1. Nama Organisasi : RSUD Dokter Soeselo Kabupaten Tegal
2. Tugas : Membantu tugas Bupati dalam melaksanakan upaya kesehatan secara berdaya dan berhasil guna dengan mengutamakan upaya penyembuhan, pemulihan yang dilakukan secara serasi, terpadu dengan upaya peningkatan dan pencegahan, melaksanakan upaya rujukan serta memberikan upaya yang bermutu sesuai dengan standar pelayanan rumah sakit
3. Fungsi : a) Pelayanan Medis serta Mutu dan Etika
b) Pelayanan Penunjang Medis dan Non Medis
c) Pelayanan Keperawatan dan Asuhan Keperawatan
d) Pelayanan Rekam Medis dan Perencanaan
e) Pengelolaan urusan Ketatausahaan, Aset, Pendidikan dan Pelatihan
f) Pengelolaan Keuangan
4. Indikator Kinerja Utama : Sesuai dengan Visi, Misi dan Analisa *Balance Score Card*, maka Indikator Kinerja Utama (IKU) RSUD Dokter Soeselo Kabupaten Tegal Tahun 2014 – 2019 adalah sebagai berikut :

No.	Sasaran Strategi	Indikator Kinerja Utama	Target Capaian 2014	Target Capaian 2015	Target Capaian 2016	Target Capaian 2017	Target Capaian 2018	Target Capaian 2019
1	2	3	4	5	6	7	8	9
1.	Meningkatnya kepuasan pelanggan	a) Terakreditasinya RSDS versi baru	80%	100%	-	-	-	-
		b) Tersertifikasinya RSDS : Standar ISO	0%	20%	40%	69%	80%	100%
		c) Tersedianya sarana prasarana gedung pelayanan sesuai master plan dan standar RS tipe B Pendidikan	80%	85%	90%	95%	100%	100%
		d) Tersedianya peralatan kesehatan sesuai standar RS tipe B Pendidikan	82%	85%	87%	90%	90%	95%
		e) Tersedianya SDM sesuai standar RS tipe B Pendidikan	77%	80%	82%	85%	90%	95%
		f) Meningkatnya Indeks Kepuasan Pelanggan	75%	80%	85%	90%	95%	95%
		g) Meningkatnya Indeks Kepuasan Pelanggan internal berbasis kinerja (remunerasi)						
2.	Meningkatnya mutu pelayanan RSDS sesuai standar RS tipe B Pendidikan	a) Tersedianya fasilitas pelayanan sesuai standar RS tipe B Pendidikan	80%	85%	90%	92%	95%	100%

No.	Sasaran Strategi	Indikator Kinerja Utama	Target Capaian 2014	Target Capaian 2015	Target Capaian 2016	Target Capaian 2017	Target Capaian 2018	Target Capaian 2019
1	2	3	4	5	6	7	8	9
		b) Terlaksananya SOP pelayanan sesuai standar RS Pendidikan	80%	85%	90%	95%	100%	100%
		c) Tercapainya waktu pelayanan (<i>response time</i>) sesuai standar RS	85%	85%	90%	95%	100%	100%
		d) Tersedianya SIM RS	85%	100%	-	-	-	-
		e) Pencapaian BOR (<i>Bed Occupancy Rate</i>) RS sesuai standar (80 – 100%)	75%	77%	80%	82%	85%	85%
		f) Pencapaian LOS (<i>Length Of Stay</i>) (4 – 12 hari) dan TOI	4	4,25	4,5	4,5	5	5,5
		g) Pencapaian GDR						
		h) Pencapaian NDR						
3.	Meningkatnya kinerja keuangan RSDS secara efisien dan akuntabel	a) Meningkatnya pendapatan RSDS	55 Milyar	62 Milyar	68 Milyar	75 Milyar	82 Milyar	90 Milyar
		b) <i>Cost recovery</i> RS sebesar 0,95	90%	95%	100%	-	-	-
		c) Tersedianya SIM Keuangan berbasis IT	90%	100%	-	-	-	-
		d) Tercapainya hasil audit Wajar Tanpa Pengecualian (WTP)	WDP	WDP	WTP	WTP	WTP	WTP
4.	Meningkatnya kapasitas SDM dan menyediakan layanan unggulan	a) Meningkatnya kompetensi SDM sesuai standar (sertifikasi)	75%	77%	80%	85%	90%	100%
		b) Tersedianya layanan unggulan RSDS : Rujukan KIA/PONEK, Poliklinik Private	10%	30%	50%	75%	90%	100%

Slawi, & Maret 2015

Direktur RSUD Dokter Soeselo
Kabupaten Tegal,

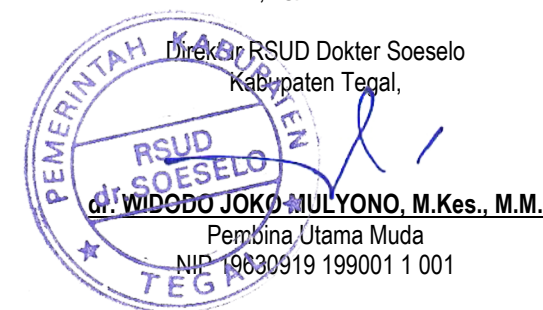

dr. WIDODO JOKO MULYONO, M.Kes., M.M.

Pembina Utama Muda

NIP. 19630919 199001 1 001



**LAPORAN KINERJA INSTANSI PEMERINTAH
(LKj IP)
TAHUN ANGGARAN 2014**

**LAMPIRAN 6
TABEL MATRIK
RENCANA KERJA OPERASIONAL (RKO)
TAHUN 2014**

RENCANA OPERASIONAL KEGIATAN (RKO)

TAHUN 2014

Instansi : RSUD Dokter Soeselo Kabupaten Tegal

No.	Kegiatan	Jumlah Anggaran	Target Fisik Bulan (%)											
			Jan	Feb	Mar	Apr	Mei	Jun	Jul	Agust	Sep	Okt	Nop	Des
A.	SUMBER DANA APBD													
1	Gaji dan Tunjangan	22.798.156.000	8,00	16,00	24,00	33,00	42,00	51,00	59,00	67,00	76,00	84,00	92,00	100,00
2	Penyediaan Jasa Administrasi Keuangan	84.180.000	10,00	19,00	29,00	38,00	48,00	57,00	67,00	76,00	86,00	91,00	95,00	100,00
3	Penatausahaan dan Pelaporan Administrasi Keuangan Daerah	37.200.000	8,00	16,00	24,00	33,00	42,00	51,00	59,00	67,00	76,00	84,00	92,00	100,00
4	Penatausahaan dan Pelaporan Barang SKPD	22.800.000	8,00	16,00	24,00	33,00	42,00	51,00	59,00	67,00	76,00	84,00	92,00	100,00
5	Pengadaan Alat Kesehatan PONEK (DAK)	763.755.000			5,00	10,00	15,00	50,00	100,00					
6	Pembangunan Gedung Rawat Inap Penyakit Paru (DBHCHT)	4.500.000.000					20,00	50,00	85,00	100,00				
7	Pengadaan Alat-alat Kesehatan Rawat Inap Penyakit Paru (DBHCHT)	500.000.000			5,00	10,00	15,00	50,00	100,00					
8	Pembangunan Rumah Sakit	27.500.000.000			5,00	10,00	15,00	95,00	95,00	95,00	95,00	95,00	100,00	100,00
9	Pengadaan Sarana dan Alat Kesehatan (Bantuan Provinsi)	4.096.834.000			5,00	10,00	15,00	50,00	100,00					
	Jumlah Anggaran APBD	60.302.925.000												
B.	SUMBER DANA BLUD													
	BIDANG PELAYANAN													
10	Pelayanan Obat-Obatan	17.750.000.000	5,00	10,00	20,00	30,00	40,00	50,00	70,00	90,00	100,00			
11	Pelayanan Alkes Pakai Habis	5.050.000.000	5,00	10,00	20,00	30,00	40,00	50,00	70,00	90,00	100,00			
12	Pengadaan Alkes Kegawatdaruratan	700.000.000		5,00	10,00	15,00		50,00	70,00	100,00	5,00			
13	Pelaksanaan dan Monev SJSN Bidang Kesehatan	25.000.000			10,00	30,00	40,00	50,00	60,00	70,00	80,00	90,00	95,00	100,00
14	Survey Kepuasan Pelanggan	10.000.000			10,00	30,00	40,00	50,00	60,00	70,00	80,00	90,00	95,00	100,00
15	Monev SPM	25.000.000			10,00	30,00	40,00	50,00	60,00	70,00	80,00	90,00	95,00	100,00
16	Pelayanan Instalasi Gawat Darurat / PONEK	100.000.000		5,00	10,00	15,00	50,00	60,00	70,00	100,00				
17	Pelayanan Instalasi Bedah Sentral	45.000.000		5,00	10,00	15,00	50,00	100,00						
18	Bimbingan Akreditasi	180.000.000		5,00	10,00	15,00	40,00	60,00	70,00	80,00	90,00	100,00		
19	Pengadaan Alkes Perinatologi	350.000.000			5,00	10,00	15,00	50,00	70,00	100,00				
20	Pengadaan Alkes PONEK (BLUD)	900.000.000			5,00	10,00	15,00	50,00	70,00	100,00				
21	Pendampingan Penerapan ISO 9001:2008	101.000.000										15,00	95,00	100,00
22	Pengadaan Tempat Tidur Pasien	439.180.000										15,00	95,00	100,00
	Jumlah	25.675.180.000												
	BIDANG KEPERAWATAN													
23	Pelayanan Makan Minum Pasien dan Karyawan	3.142.800.000	10,00	16,00	24,00	32,00	40,00	48,00	56,00	64,00	72,00	80,00	88,00	100,00

No.	Kegiatan	Jumlah Anggaran	Target Fisik Bulan (%)											
			Jan	Feb	Mar	Apr	Mei	Jun	Jul	Agust	Sep	Okt	Nop	Des
24	Pelayanan Sanitasi	342.267.000		10,00	20,00	30,00	40,00	50,00	60,00	70,00	80,00	90,00	95,00	100,00
25	Kebersihan Rumah Sakit	747.000.000			10,00	20,00	30,00	40,00	50,00	60,00	70,00	80,00	90,00	100,00
26	Pelayanan Rawat Jalan	20.000.000				35,00	100,00							
27	Pelayanan Rawat Inap	426.612.000		35,00	100,00	35,00	100,00		35,00	100,00				
8	Pengadaan Alat Kesehatan Rawat Inap	500.000.000				20,00	100,00							
29	Pengadaan Alat Kesehatan Rawat Jalan	463.215.000		15,00	80,00	100,00								
30	Pengadaan Peralatan Sanitasi	479.312.000				100,00								
31	Pengadaan Perlengkapan Ruang Pelayanan Pasien	252.000.000				20,00	100,00							
32	Pengadaan Mebelair Ruang Pelayanan Pasien	275.000.000				20,00	85,00	100,00						
33	Pengadaan Perlengkapan Pelayanan Poli THT dan Poli Gigi	78.551.000										15,00	95,00	100,00
34	Pengadaan Jaringan TV Satelit	68.000.000										15,00	95,00	100,00
35	Pengadaan Perlengkapan Ruang Rawat Inap	316.855.000										15,00	95,00	100,00
	Jumlah	7.111.612.000												
	BIDANG PENUNJANG													
36	Pelayanan Instalasi PSRS	954.995.000	3,00	10,00	20,00	30,00	40,00	50,00	60,00	70,00	80,00	90,00	95,00	100,00
37	Pelayanan Instalasi Rehab Medik	20.000.000											100,00	
38	Pelayanan Laboratorium	3.674.920.000									100,00			
39	Pelayanan Radiologi	400.000.000									100,00			
40	Pelayanan Haemodialisa	1.100.000.000									100,00			
41	Pelayanan Bank Darah RS	2.370.950.000									100,00			
42	Penguburan Pasien	7.500.000												100,00
43	Peningkatan Ruang Cempaka	155.000.000					20,00	50,00	85,00	100,00				
44	Pembuatan Sentral Gas Medis Ruang Peristi dan UGD	107.000.000					20,00	50,00	85,00	100,00				
45	Pembangunan Saluran Air Hujan dan Penataan Lingkungan UGD	100.000.000					20,00	50,00	85,00	100,00				
46	Pemasangan Penyalur Petir	150.000.000								100,00				
47	Pemasangan Listrik IGD 82,5 kVA	175.000.000								100,00				
48	Pembuatan Jalan Penghubung IGD - PONEK	50.000.000					20,00	50,00	85,00	100,00				
49	Rehab Gedung Dahlia	500.000.000										15,00	95,00	100,00
50	Rehab Gedung Cendrawasih	500.000.000										15,00	95,00	100,00
51	Peningkatan Gedung Rawat Jalan	500.000.000										15,00	95,00	100,00
52	Pembuatan Garasi RSUD	100.000.000										15,00	95,00	100,00
53	Peningkatan Poliklinik Perjanjian	311.740.000										15,00	95,00	100,00
54	Peningkatan Ruang Cempaka B	399.518.000										15,00	95,00	100,00

No.	Kegiatan	Jumlah Anggaran	Target Fisik Bulan (%)											
			Jan	Feb	Mar	Apr	Mei	Jun	Jul	Agust	Sep	Okt	Nop	Des
55	Peningkatan Ruang Palm Menjadi Kamar Jenazah	50.000.000										15,00	95,00	100,00
56	Pembuatan Konter Jaga Ruang PONEK	50.000.000										15,00	95,00	100,00
	Jumlah	11.676.623.000												
	BAGIAN KEUANGAN													
57	Penyediaan Barang Cetak dan Penggandaan	365.000.000	17,00	33,00	50,00					33,00	67,00	100,00		
58	Penyusunan Laporan Keuangan	8.000.000	33,00	67,00	100,00									
59	Penyediaan Honor PTT dan Pegawai BLUD	2.149.425.000	8,00	17,00	25,00	33,00	42,00	50,00	58,00	67,00	75,00	83,00	92,00	100,00
60	Pendukung Kegiatan Emergency Pelayanan Medis	12.188.637.000	8,00	17,00	25,00	33,00	42,00	50,00	58,00	67,00	75,00	83,00	92,00	100,00
61	Peningkatan Pelayanan Medik	29.400.000.000	11,00	22,00	33,00	44,00	57,00	67,00	78,00	89,00	100,00			
62	Pembayaran Tagihan Pihak Ketiga	1.891.406.000	8,00	17,00	25,00	33,00	42,00	50,00	58,00	67,00	75,00	83,00	92,00	100,00
63	Audit Laporan Keuangan	61.430.000	33,00	67,00	100,00									
64	Pembuatan Loker-Loker Pelayanan	160.000.000				33,00	67,00	100,00						
65	Penataan Loker Kasir	50.000.000										15,00	95,00	100,00
	Jumlah	46.273.898.000												
	BAGIAN PRK & REKAM MEDIS													
66	Pengadaan Barang Cetak RM	750.000.000	10,00	15,00	95,00	95,00	95,00	95,00	95,00	95,00	95,00	95,00	95,00	100,00
67	Penyusunan Renstra 2014 - 2019 dan RBA 2015 RS	13.174.000	5,00	95,00	100,00									
68	Penyusunan Monev dan LAKIP	9.934.000	5,00	95,00	95,00	95,00	95,00	100,00						
69	Pengadaan Rak Rekam Medis dan Perlengkapan RM	200.000.000	5,00	95,00	95,00	95,00	95,00	95,00	95,00	95,00	100,00			
70	Pemeliharaan Hardware dan Software Unit PDE	115.000.000	5,00	95,00	95,00	95,00	95,00	100,00						
71	Perencanaan Jaringan Listrik Kawasan RSUD	200.000.000	5,00	95,00	95,00	95,00	95,00	95,00	95,00	95,00	100,00			
72	Pengadaan Perlengkapan Kantor dan Mebelair Pelayanan Administrasi	50.000.000	5,00	95,00	95,00	95,00	95,00	95,00	95,00	95,00	100,00			
73	Pengadaan Komputer PDE	198.500.000										15,00	95,00	100,00
74	Pengembangan Software Unit PDE	75.000.000										15,00	95,00	100,00
75	Pengadaan Perlengkapan dan Mebelair Pendukung Pengelolaan RM	100.000.000										15,00	95,00	100,00
	Jumlah	1.711.608.000												
	BAGIAN TATA USAHA													
76	Diklat	450.000.000	8,60	17,20	28,60	37,10	45,70	57,10	65,70	74,40	85,70	90,00	94,30	100,00
77	Pengadaan Komputer	150.000.000	5,00	95,00	100,00									
78	Pemeliharaan Kendaraan Dinas / Operasional	350.000.000	8,60	17,20	28,60	37,10	45,70	57,10	65,70	74,40	85,70	90,00	94,30	100,00
79	Pengadaan ATK, Benda Pos dan Dokumentasi	225.000.000			100,00									
80	Penyediaan Bahan Bacaan dan Promosi	125.000.000	10,80	21,60	33,33	44,10	54,90	66,60	77,40	88,20	100,00			
81	Penyediaan Makan Minum Rapat / Tamu	175.000.000	10,00	20,00	26,70	36,70	46,70	53,30	63,30	73,30	80,00	86,70	93,30	100,00

No.	Kegiatan	Jumlah Anggaran	Target Fisik Bulan (%)											
			Jan	Feb	Mar	Apr	Mei	Jun	Jul	Agust	Sep	Okt	Nop	Des
82	Penyediaan Biaya Perjalanan Dinas	150.000.000	10,80	21,60	33,30	44,10	54,90	66,60	77,40	88,20	100,00			
83	Pengadaan Perlengkapan dan Peralatan Kantor	20.000.000	10,80	21,60	33,30	44,10	54,90	66,60	77,40	88,20	100,00			
84	Pengadaan Mebelair	20.000.000	5,00	95,00	100,00									
85	Penyediaan Barang Cetak Umum	30.000.000							33,30	66,70	100,00			
86	Pengadaan Barang Elektronik	67.850.000	5,00	95,00	100,00									
87	Pengadaan Motor	112.000.000	5,00	10,00	15,00	95,00	95,00	100,00						
88	Pengadaan Pakaian Kerja Satpam	25.000.000	5,00	10,00	15,00	95,00	95,00	100,00						
89	Pengadaan Perlengkapan Mess Diklat	41.500.000										15,00	95,00	100,00
90	Pengelolaan Aset	15.000.000										15,00	95,00	100,00
91	Pengadaan Alat Peraga Diklat	140.000.000										15,00	95,00	100,00
92	Pengadaan CCTV	85.000.000										15,00	95,00	100,00
93	Pengadaan Mesin Absensi	35.000.000										15,00	95,00	100,00
94	Pengembangan Sarana Pendaftaran Pasien	110.000.000										15,00	95,00	100,00
95	Jasa Rekrutmen dan Pemetaan Kompetensi Terbatas Pegawai BLUD	100.000.000										15,00	95,00	100,00
	Jumlah	2.426.350.000												
	Jumlah Anggaran BLUD	94.875.271.000												
	Total APBD + BLUD	155.178.196.000												

Slawi, & Maret 2015

Direktor RSUD Dokter Soeselo
Kabupaten Tegal,





**LAPORAN KINERJA INSTANSI PEMERINTAH
(LKj IP)
TAHUN ANGGARAN 2014**

**LAMPIRAN 7
TABEL MATRIK
DATA PEMBANDING
(REALISASI PELAKSANAAN ANGGARAN
TAHUN 2013 DAN 2014)**

**TABEL MATRIK DATA PENMBANDING
TAHUN 2013 DAN 2014**

Instansi : RSUD Dokter Soeselo Kabupaten Tegal

No.	Program	Kegiatan TA 2013 dan 2014	Realiasi Anggaran Tahun (%)	
			2013	2014
1	2	3	4	5
1.	Meningkatkan performance provider RS	Penyediaan Jasa Administrasi Keuangan	91,77	99,91
		Penatausahaan dan Pelaporan Administrasi Keuangan Daerah	92,77	92,74
		Penatausahaan dan Pelaporan Barang SKPD	100,00	100,00
		Pelaksanaan dan Monev SJSN Bidang Kesehatan	94,45	61,85
		Survey Kepuasan Pelanggan	100,00	95,55
		Monev SPM		5,00
		Pelayanan Obat-obatan	99,86	92,99
		Pelayanan Alkes Pakai Habis	98,22	99,61
		Pelayanan Instalasi Gawat Darurat/PONEK	99,23	99,28
		Pelayanan Instalasi Bedah Sentral	97,00	99,34
		Bimbingan Akreditasi		54,58
		Pendampingan Penerapan ISO 9001:2008		62,31
		Pelayanan Makan Minum Pasien dan Karyawan	98,98	94,26
		Pelayanan Sanitasi	92,85	85,53
		Kebersihan Rumah Sakit		97,45
		Pelayanan Rawat Jalan	96,82	96,47
		Pelayanan Rawat Inap	99,04	98,72
		Pengadaan Perlengkapan Pelayanan Poli THT dan Poli Gigi		97,12
		Pengadaan Perlengkapan Ruang Rawat Inap		99,50
		Pelayanan Instalasi PSRS	96,60	97,83
		Pelayanan Instalasi Rehab Medik	96,87	97,10
		Pelayanan Laboratorium	99,06	99,86
		Pelayanan Radiologi	89,26	86,92
		Pelayanan Haemodialisa	66,54	93,01
		Pelayanan Bank Darah RS	91,07	99,71
		Penguburan Pasien	69,30	78,60
		Pembuatan Jalan Penghubung IGD-PONEK		93,91
		Peningkatan Gedung Rawat Jalan		90,00
		Pembuatan Garasi RSUD		94,87
		Peningkatan Poliklinik Perjanjian	96,80	90,89
		Peningkatan Gedung Cempaka B		93,75
		Peningkatan Ruang Palm Menjadi Kamar Jenazah		93,01
		Pembuatan Kantor Jaga Ruang Ponek		92,51
		Penyediaan Barang Cetak dan Penggandaan	94,48	89,22
		Penyusunan Laporan Keuangan	100,00	83,71
		Penyediaan Honor PTT dan Pegawai BLUD	96,43	85,53
		Pendukung Kegiatan Emergency Pelayanan Medis	17,30	4,85
		Peningkatan Pelayanan Medik	99,74	98,51
		Pembayaran Tagihan Pihak Ketiga	90,63	82,46
		Audit Laporan Keuangan	90,23	98,53
Pembuatan Locket-loket Pelayanan		98,42		
Penataan Locket Kasir	97,17	98,07		
Pengadaan Barang Cetak RM	96,11	97,30		
Penyusunan RBA 2015 RS	61,29	97,35		
Penyusunan Monev dan LAKIP	28,24	90,72		
Pengadaan Rak Rekam Medis dan Perlengkapan RM		96,08		
Perencanaan Jaringan Listrik Kawasan RSUD		96,02		
Pengadaan Perlengkapan Kantor dan Mebelair Pelayanan Pasien		99,53		
Pengadaan Perlengkapan Mebelair Pendukung Pengelolaan RM		95,79		
Pemeliharaan Kendaraan Dinas / Operasional	99,31	99,62		

No.	Program	Kegiatan TA 2013 dan 2014	Realiasi Anggaran Tahun (%)	
			2013	2014
1	2	3	4	5
		Pengadaan ATK, Benda Pos & Dokumentasi	95,69	98,51
		Penyediaan Bahan Bacaan & Promosi	77,58	89,03
		Penyediaan Makan Minum Rapat/Tamu	99,76	97,70
		Penyediaan Biaya Perjalanan Dinas	74,09	99,98
		Pengadaan Perlengkapan dan Peralatan Kantor	96,67	95,81
		Pengadaan Mebelair		96,69
		Penyediaan Barang Cetak Umum	98,68	96,54
		Pengadaan Motor		96,29
		Pengadaan Pakaian Kerja Satpam		97,15
		Pengelolaan Aset		51,25
		Pengadaan Mesin Absensi		99,39
		Pengembangan Sarana Pendaftaran Pasien		98,52
		Jasa Rekrutmen dan Pemetaan Kompetensi Terbatas Pegawai BLUD		99,78
		Pengadaan Ambulance/Jenazah	98,81	
		Pengadaan Mebelair Poliklinik Rehabilitasi Akibat Dampak Asap Rokok (DBHCHT)	95,32	
		Pengadaan Perlengkapan Kantor Poliklinik Rehabilitasi Akibat Dampak Asap Rokok (DBHCHT)	95,47	
		Kemitraan Pengobatan Bagi Pasien Kurang Mampu	99,71	
		Pelayanan ICU	98,34	
		Pengadaan Alat Kesehatan Rawat Jalan dan Rawat Inap	98,97	
		Pengadaan Pakaian Kerja Perawat	99,11	
		Penyempurnaan Drainase Halaman Rumah Sakit	96,44	
		Pengadaan IT Pendukung Pelayanan Medis	83,50	
		Pemasangan Panel dan Kapasitor Bank	98,99	
		Penataan Locket-loket Pelayanan Customer	97,94	
		Pembuatan DED Pembangunan IGD/PONEK	90,97	
		Review DED Zona 5	98,82	
		Pembuatan DED Rawat Inap Akibat Dampak Asap Rokok	98,07	
		Penataan Ruang Pusat Administrasi Klaim Jamkesmas	94,58	
		Pengadaan Sarana Unit PDE	90,60	
		Pengadaan Mobil Dinas	91,83	
		Pengadaan Penunjang Keamanan	98,40	
		Pengadaan Sound System Ruang Pertemuan	98,82	
		RATA-RATA	91,46	89,88
2.	Menyediakan pelayanan berbasis teknologi canggih	Pengadaan Jaringan TV Satelit		96,59
		Pemeliharaan Hardware dan Software Unit PDE		97,76
		Pengadaan Komputer PDE	99,19	97,11
		Pengembangan Software PDE		98,38
		Pengadaan Komputer	99,40	99,60
		Pengadaan Barang Elektronik	99,65	99,19
		Pengadaan CCTV		98,19
		Pengembangan SIM RS	97,77	
		RATA-RATA	99,00	98,12
3.	Melaksanakan Kerja Sama Operasional			
		RATA-RATA	-	-
4.	Menyiapkan prasarana sarana dan SDM RS rujukan	Pembangunan Rumah Sakit	95,80	34,96
		Pembangunan Gedung Rawat Inap Penyakit Paru (DBHCHT)		98,15
		Pengadaan Alat-alat Kesehatan Rawat Inap Penyakit Paru (DBHCHT)	86,65	80,55
		Pengadaan Sarana dan Alat Kesehatan (Banprov)		97,57
		Pengadaan Alat Kesehatan PONEK (DAK)		95,68
		Pengadaan Alkes Kegawatdaruratan	98,68	92,73
		Pengadaan Alkes Perinatologi		97,49

No.	Program	Kegiatan TA 2013 dan 2014	Realiasi Anggaran Tahun (%)	
			2013	2014
1	2	3	4	5
		Pengadaan Alkes PONEK (BLUD)		97,22
		Pengadaan Tempat Tidur Pasien dan Kelengkapannya	95,42	97,22
		Pengadaan Alat Kesehatan Rawat Inap		99,28
		Pengadaan Alat Kesehatan Rawat Jalan		79,73
		Pengadaan Peralatan Sanitasi	94,79	95,18
		Pengadaan Perlengkapan Ruang Pelayanan Pasien	97,17	99,37
		Pengadaan Mebelair Ruang Pelayanan Pasien	98,98	99,24
		Peningkatan Ruang Cempaka		93,75
		Pembuatan Sentral Gas Medis Ruang Peristi dan IGD		99,60
		Pembangunan Saluran Air Hujan dan Penataan Lingkungan UGD		97,12
		Pemasangan Penangkal Petir		76,02
		Pemasangan Listrik IGD 82,5 kVA		96,41
		Rehab Gedung Dahlia		97,26
		Rehab Gedung Cendrawasih		96,42
		Pengadaan Alat Kesehatan Rehab Medik	98,62	
		Peningkatan Sarana Rumah Sakit	98,27	
		Pembangunan Gedung IGD/PONEK	94,62	
		RATA-RATA	95,90	91,47
5.	Menyusun struktur litbang diklat RS tipe B Pendidikan	Diklat	99,02	89,36
		Pengadaan Perlengkapan Mess Diklat		97,59
		Pengadaan Alat Peraga Diklat		84,65
		RATA-RATA	99,02	90,53
6.	Menyiapkan akreditasi diklat RS tipe B Pendidikan			
		RATA-RATA		
7.	Melaksanakan akreditasi diklat RS tipe B Pendidikan			
		RATA-RATA		
8.	Melaksanakan penilaian akreditasi diklat			
		RATA-RATA		
TOTAL			96,35	92,50

Jumlah Anggaran TA 2013 : Rp82.362.636.000,00

Jumlah Anggaran TA 2014 : Rp132.380.040.000,00

Slawi, & Maret 2015

Direktur RSUD Dokter Soeselo
Kabupaten Tegal,

 **dr. WIDODO JOKO MULYONO, M.Kes., M.M.**
Pembina Utama Muda
NIP. 19630919 199001 1 001



**LAPORAN KINERJA INSTANSI PEMERINTAH
(LKj IP)
TAHUN ANGGARAN 2014**

**LAMPIRAN 8
STRUKTUR ORGANISASI**

**SUSUNAN ORGANISASI
RSUD DOKTER SOESELO KABUPATEN TEGAL**

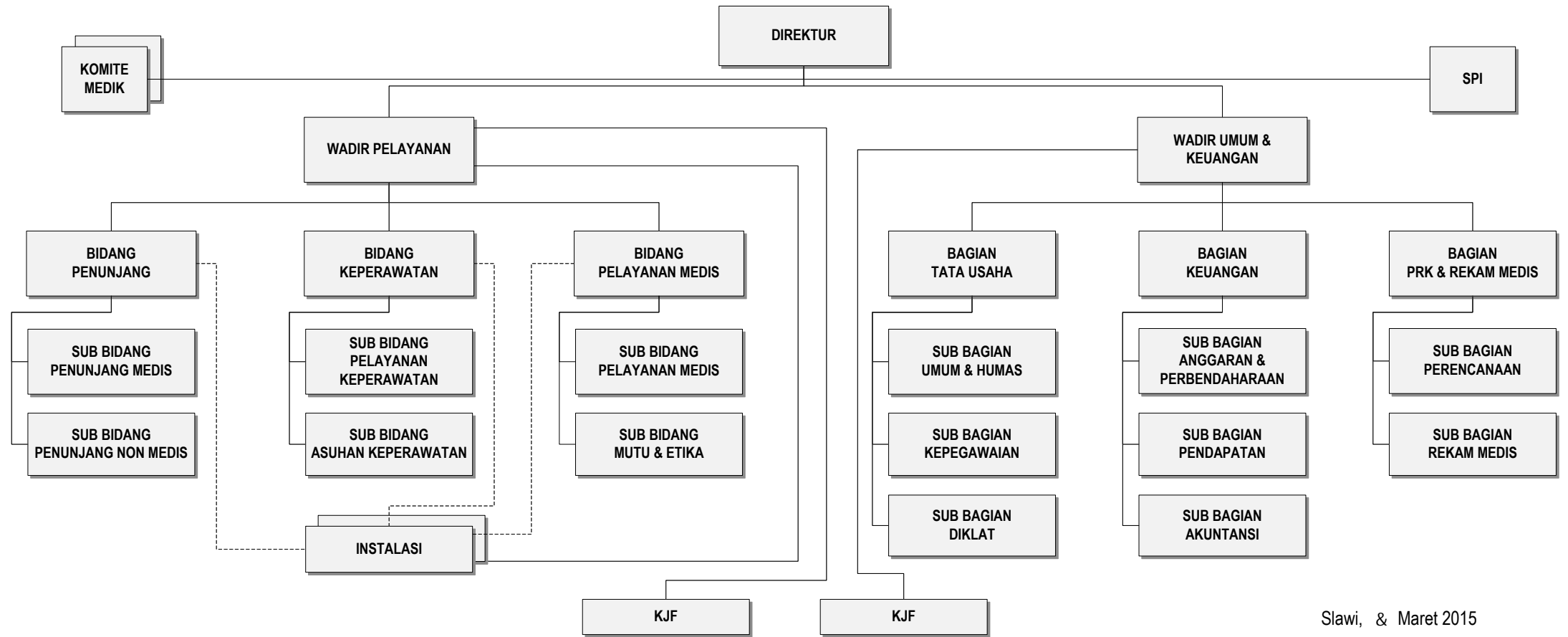

Keterangan :
 ———— Garis Komando ————
 - - - - - Garis Koordinasi - - - - -

Slawi, & Maret 2015

Direktur RSUD Dokter Soeselo
Kabupaten Tegal,

dr. WIDODO JOKO MULYONO, M.Kes. M.M.
 Pembina Utama Muda
 NIP. 19630919 199001 1 001