



PROFIL RSUD DOKTER SOESELO KABUPATEN TEGAL TAHUN 2015



RSUD DOKTER SOESELO KABUPATEN TEGAL TAHUN 2016

KATA PENGANTAR

Organisasi Rumah Sakit saat ini mengalami kemajuan pesat serta persaingan yang ketat, dengan semakin mudahnya perizinan pendirian sebuah Rumah Sakit. Lokasinya pun sudah tidak mempertimbangkan jarak antar Rumah Sakit, sehingga persaingan sangat mengandalkan kualitas layanan, biaya perawatan, dan tenaga medis yang ditawarkan. Dampak dari persaingan ini, Rumah Sakit khususnya RSUD dituntut harus membuat inovasi dan strategi untuk mendapatkan pelanggan.

Salah satu strategi untuk mengenalkan dan memasarkan produk layanannya RSUD perlu membuat profil Rumah Sakit agar pelanggan mengenal produk-produk yang disediakan oleh RSUD, untuk itu perlu adanya Profil Rumah Sakit yang dapat menarik minat pelanggan untuk memilih RSUD Dr. Soeselo pada saat pelanggan membutuhkan layanan di Rumah Sakit.

Tentunya masih belum sempurna dalam pembuatan profil RSUD Dr. Soeselo ini, ke depan diharapkan akan semakin sempurna seiring dengan kemajuan produk-produk layanan yang ada pada RSUD Dr. Soeselo ini, semoga bermanfaat.

Slawi, 1 Januari 2016
Direktur RSUD dr. Soeselo Slawi
Kabupaten Tegal,



dr. WIDODO JOKO MULYONO, M.Kes, MM
Pembina Utama Muda
NIP 19630919 199001 1 001

DAFTAR ISI

KATA PENGANTAR	i
DAFTAR ISI	ii
A. KEADAAN UMUM	1
B. VISI DAN MISI	4
C. TUGAS POKOK DAN FUNGSI	4
D. KEGIATAN RUMAH SAKIT	5
E. NILAI-NILAI	5
F. BUDAYA KERJA	6
G. SUSUNAN DEWAN PEMBINA TEKNIS, DEWAN PENGAWAS, DIREKSI DAN JAJARAN STRUKTURAL	7
H. JAJARAN FUNGSIONAL	8
I. DATA KEPEGAWAIAN	12
J. KINERJA PELAYANAN	12
K. PROGRAM KERJASAMA	17
L. PENDAPATAN RUMAH SAKIT	19
M. PENGHARGAAN	19
N. SEJARAH KEPEMIMPINAN RUMAH SAKIT	20

A. KEADAAN UMUM

1. Letak Geografis

Secara geografis RSUD Dokter Soeselo Kabupaten Tegal terletak di Kabupaten Tegal Provinsi Jawa Tengah, yaitu jalan Dokter Soetomo Nomor 63 Slawi 52419. Batas-batas wilayah Kabupaten Tegal meliputi:

- Sebelah Utara : berbatasan dengan Kota Tegal dan Laut Jawa
- Sebelah Timur : berbatasan dengan Kabupaten Pemalang
- Sebelah Selatan : berbatasan dengan Kabupaten Brebes dan Banyumas
- Sebelah Barat : berbatasan dengan Kabupaten Brebes

Secara geografis Kabupaten Tegal menempati posisi yang strategis pada jalan lintas pantai utara pulau Jawa, perlintasan Semarang - Tegal - Cirebon serta jalur tengah jalan lintas Tegal - Purwokerto - Cilacap.

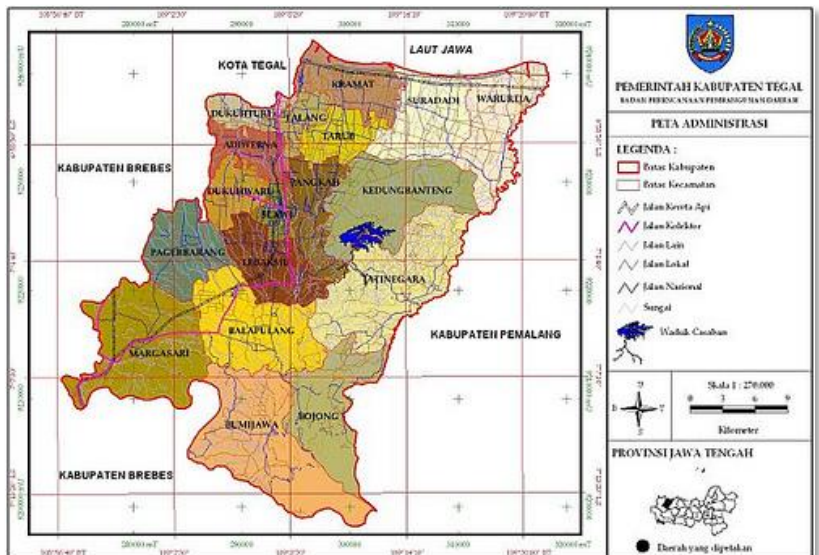

Koordinat:

108°57'6 s/d 109°21'30 Bujur Timur dan 6°50'41" s/d 7°15
15'30" Lintang Selatan

2. Sejarah

Sejarah berdirinya RSUD Dokter Soeselo Kabupaten Tegal berawal dari Balai Pengobatan Karyawan perusahaan gabungan pabrik gula se Ex Karesidenan Pekalongan tahun 1917. Pada awal kemerdekaan (1945-1947) Balai Pengobatan tersebut dialihkan fungsinya sebagai RS Tentara yang dipimpin oleh Kolonel dr. HRM Soeselo Wiriosapoetro. Seiring dengan kebijakan dan kewenangan pemerintah, sejarah singkat RSUD Dokter Soeselo Kabupaten Tegal sebagai berikut:

- a) Tahun 1952 pengelolaannya diserahkan kepada Pemerintah Daerah Tingkat II Tegal sampai dengan sekarang, dan mulai dikenal dalam nomenklatur sebagai RSUD Dokter Soeselo Slawi, namun demikian masyarakat sekitar Slawi masih banyak yang menyebut RSU Dukuhwringin;
- b) Tahun 1983 ditetapkan Pemerintah sebagai Rumah Sakit Tipe C dengan SK Menkes RI No. 233/ Menkes/SK/VI/1983;
- c) Tahun 2000 oleh Depkes RI telah diakreditasi penuh tingkat dasar dengan sertifikat akreditasi No. YM.00.03.3.5.623 yang berlaku sampai dengan 25 Februari 2003;
- d) Tahun 2003 ditetapkan Pemerintah sebagai Rumah Sakit dengan Akreditasi Penuh Tingkat Lanjut melalui Keputusan

Dirjen Pelayanan Medik No. YM.00.03.2.2.47 tanggal 12 Januari 2003 berlaku hingga 12 Januari 2006;

- e) Tahun 2006 mendapatkan sertifikat akreditasi rumah sakit dari Menkes dengan Nomor HK.00.06.3.5.1876 dengan status penuh tingkat lengkap tanggal 22 Mei 2006;
- f) Bulan Mei Tahun 2008 Keputusan Bupati Tegal Nomor 445/631/2008 tentang Penetapan Pola Pengelolaan Keuangan Badan Layanan Umum Daerah (PPK-BLUD) penuh kepada Badan Pengelola RSUD Dokter Soeselo Kabupaten Tegal.

3. Data Dasar Rumah Sakit

- Nama : RSUD dr. Soeselo Kabupaten Tegal
- Tipe Rumah Sakit : B Non Pendidikan
- Status Kepemilikan : Pemerintah Kabupaten Tegal
- Alamat : Jl. Dr. Soetomo No. 63
- Kecamatan : Slawi
- Kabupaten : Tegal
- Provinsi : Jawa Tengah
- Luas Tanah : ± 44.090 m²
- Luas Bangunan : ± 12.683 m²
- Telepon : (0283) 491016
- Faximile : (0283) 491016
- Email : rsud.soeselo@yahoo.com
- Website : -

B. VISI DAN MISI

1. Visi

Menjadi Rumah Sakit Pilihan Utama Masyarakat.

2. Misi

- a. Meningkatkan Kepuasan Pelanggan;
- b. Meningkatkan Kinerja Pelayanan Sesuai Standar Rumah Sakit;
- c. Meningkatkan Kapasitas Sumber Daya Manusia dan Penyedia Layanan Unggulan;
- d. Terlaksananya Kinerja Keuangan Yang Efisien dan Akuntabel.

C. TUGAS POKOK DAN FUNGSI

1. Tugas Pokok

Membantu Bupati dalam melaksanakan upaya kesehatan secara berdaya guna dan berhasil guna dengan mengutamakan upaya penyembuhan, pemulihan yang dilakukan secara serasi dan terpadu dengan upaya peningkatan dan pencegahan serta melaksanakan upaya rujukan serta memberikan upaya yang bermutu sesuai standar pelayanan rumah sakit, hal ini sesuai dengan Peraturan Daerah Kabupaten Tegal Nomor 9 Tahun 2008 tentang Pembentukan Organisasi Inspektorat dan Lembaga Teknis Daerah.

2. Fungsi Rumah Sakit

- a. Pelayanan medis;
- b. Pelayanan penunjang medis dan non medis;
- c. Pelayanan dan asuhan keperawatan;
- d. Pelayanan rujukan;

- e. Pendidikan dan pelatihan;
- f. Penelitian dan pengembangan;
- g. Pengelolaan urusan ketatausahaan dan keuangan RSUD
Dokter Soeselo Kabupaten Tegal.

D. KEGIATAN RUMAH SAKIT

Menyelenggarakan pelayanan kesehatan kepada masyarakat dengan upaya promotif, preventif, kuratif maupun rehabilitatif dengan memberikan pelayanan kesehatan baik meliputi pelayanan rawat jalan maupun rawat inap kepada masyarakat Kabupaten Tegal dan sekitarnya baik perorangan maupun kelompok.

E. NILAI-NILAI

1. Kebersamaan

- a. Menyadari bahwa semua pekerjaan tidak dapat diselesaikan sendiri sehingga perlu kerjasama Tim.
- b. Melalui kebersamaan dalam pelayanan dengan mengutamakan kepuasan pelanggan.

2. Profesionalisme

- a. Bekerja sesuai dengan sistem dan prosedur yang berlaku.
- b. Bersedia melaksanakan tugas dengan penuh tanggung jawab.
- c. Selalu bekerja dengan memberikan kemampuan terbaiknya.
- d. Memegang teguh rahasia jabatan.

3. Kejujuran
 - a. Senantiasa menjunjung tinggi kejujuran.
 - b. Berani menyatakan kebenaran dan kesalahan berdasarkan data dan fakta dengan cara bertanggung jawab.
 - c. Transparan dan akuntabilitas dalam menjalankan sistem.
4. Keterbukaan
 - a. Terbuka dalam mengemukakan dan menerima pendapat secara bertanggung jawab.
 - b. Saling menghargai dan menghormati pendapat orang lain.
5. Disiplin
 - a. Selalu menegakkan disiplin terhadap diri sendiri dan lingkungan kerja.
 - b. Memiliki kesungguhan kerja dalam melaksanakan tugas.
 - c. Wajib mematuhi peraturan yang berlaku.
6. Ikhlas
 - a. Melayani dengan sepenuh hati.
 - b. Melayani dengan empati menuju kepuasan pelayanan
7. Kreatif dan Inovatif
 - a. Mampu mencari solusi untuk menyelesaikan permasalahan.
 - b. Memanfaatkan sumber daya secara maksimal untuk mencapai tujuan.

F. BUDAYA KERJA

Melayani pelanggan dengan ikhlas, cepat, cermat, dan tepat dengan moto **"Simpatik"**, mengandung arti bahwa dalam memberikan pelayanan kepada pelanggan, dengan hati yang bersih tulus ikhlas dan sungguh-sungguh dalam waktu relatif singkat, tepat sesuai dengan keadaan pasien dalam penanganan,

memberikan kesan simpatik kepada pelanggan dari pelayanan yang telah diberikan sehingga RSUD dr. Soeselo Kabupaten Tegal “Menjadi Rumah Sakit Pilihan Utama Masyarakat”.

G. SUSUNAN DEWAN PEMBINA TEKNIS, DEWAN PENGAWAS, DIREKSI DAN JAJARAN STRUKTURAL

1. Dewan Pembina Teknis

- a. Bupati Tegal
- b. Sekretaris Daerah Kabupaten Tegal
- c. Kepala Dinas Pendapatan Pengelolaan Keuangan dan Aset Daerah (DPPKAD) Kabupaten Tegal

2. Dewan Pengawas

- a. Ketua : Kepala Dinas Kesehatan Kabupaten Tegal
- b. Sekretaris : dr. Teguh Sukma Wibowo
- c. Anggota : 1. Kepala Bidang Anggaran DPPKAD Kabupaten Tegal
2. Dr. dr. Tjahyono Kuntjoro, MPH
3. Ir. Suharmanto
4. Salu Panggalo, SH

3. Direksi dan Jajaran Struktural

- Direktur : dr. Widodo Joko Mulyono,
M.Kes, MM
- I. Wadir Umum & Keuangan : dr. Titis Cahyaningsih, MMR
 1. Kabag Tata Usaha : Sagitarina Basukiarti, SE
 - a. Kasubag Umum & Humas : Drs. M. Kharis
 - b. Kasubag Kepegawaian: Prihatiningsih, S.Pd, MMR
 - c. Kasubag Diklat : Heni Sulistiowati, SH

2. Kabag Keuangan : Drs. Abdurokhman
 - a. Kasubag Pendapatan : Edy Pramono, SE
 - b. Kasubag Anggaran dan Perbendaharaan : Yuli Isnaeni, SE
 - c. Kasubag Akuntansi : Tri Tjahyono, SIP
 3. Kabag PRK & RM : Tuti Heri Purwati, BAC
 - a. Kasubag Perencanaan: dr. Bening Priambudi
 - b. Kasubag RM : Arief Setyono, SKM
- II. Wadir Pelayanan : dr. Endang Kusdaryati M.
1. Kabid Pelayanan : dr. Joko Wantoro, MMR
 - a. Kasi Pelayanan Medis : dr. Teguh Sukma Wibowo
 - b. Kasi Mutu & Etika : Saliyem, S.Kep
 2. Kabid Keperawatan : Kastining, S.Kep, Ns
 - a. Kasi Pelayanan Keperawatan : Wahyu, SKM, MM
 - b. Kasi Asuhan Keperawatan : Luthful Hakim, S.Kep
 3. Kabid Penunjang : dr. Ruszaeni, MMR
 - a. Kasi Penunjang Medis : -
 - b. Kasi Penunjang Non Medis : Sutarno, ST

H. JAJARAN FUNGSIONAL

1. Spesialis Penyakit Dalam
 - dr. Tetrani Wasitaningtias, Sp.PD
 - dr. Maretina Wahyu Wiyati, Sp.PD
 - dr. Iman Darjito, Sp.PD

2. Spesialis Mata
dr. R. Ardri Subandiro, Sp.M
3. Spesialis Saraf
dr. Fahry Uzer, Sp.S
dr. Sunarto, Sp.S
4. Spesialis Bedah Umum
dr. Bambang Supriyo, DTM&H, Sp.B
dr. Willy Yulianto, Sp.B
dr. Sri Anidyo Utami, Msi.Med,Sp.B
5. Spesialis Obstetri & Ginekologi
dr. Jaenudin, Sp.OG
dr. Ratna Trisiyani, Sp.OG
dr. Zufrial Arief Kasno, Sp.OG
6. Spesialis Bedah Orthopedi
dr. Wahyu Rosharjanto, Sp.BO
7. Spesialis Paru
dr. Mohamad Irpan, Sp.P
8. Spesialis THT
dr. Tri Kunjana, Sp.THT
9. Spesialis Anak
dr. Fajar Danu Aji, Sp.A
dr. Yanuar Wahyu Hidayat, Sp.A
dr. Abdul Khanis, M.Si.Med, Sp.A
10. Spesialis Anasthesi
dr. Arif Aminudin Aziz, Sp.An
dr. Guntur Muh. Taqwin, Sp.An, M.Sc
11. Spesialis Perio
dr. Nazzla Camelia M., Sp.Perio

12. Spesialis Jiwa
dr. Dana Waluyati, Sp.KJ
13. Spesialis Kulit dan Kelamin
dr. Ayu Nur'ain Hidayati, Sp.KK
dr. FX. Sugiharto, Sp.KK
14. Spesialis Kardiologi/Jantung
dr. Mien Athoillah, Sp.JP
15. Spesialis Rehabilitasi Medik
dr. Jie Santoso Pujiono, Sp.RM
16. Spesialis Patologi Anatomi
dr. Hidayat Sulisty, Sp.PA
17. Spesialis Patologi Klinik
dr. Kristiawan A, Msi Med, Sp PK
dr. Hastim Nurwita Sari, Sp.PK
18. Spesialis Radiologi
dr. Dewi Widya P, Sp.Rad
dr. Hari Ananingsih, Sp.Rad
19. Gigi
drg. Sangkan Azad Satria, MM
drg. Diani Nurcahyawati
drg. Himmatun Aliyah, M.Kes
20. Umum
dr. Maria Yunita Edhiyarti
dr. Krissanti Ekosari Suffandi
dr. Lusi Dwiyanti
dr. Endah Pancawati
dr. Anita Setiyanti
dr. Akhmad Rosidi
dr. Kurniasih

dr. Haris Dwi Setiawan

dr. Subekhan, SH

dr. Asri Widyatama

dr. Tito Pradipta

dr. Miftahusyifa Ahda

Tenaga Fungsional lain:

- Sarjana Keperawatan
- Akademi Keperawatan
- Perawat (SPK)
- Akademi Kebidanan
- Bidan
- Akademi Anastesi
- Pekarya Kesehatan
- Sarjana Psikologi
- Apoteker
- Sarjana Kesehatan Masyarakat
- Sarjana Fisioterapi
- Sarjana Gizi
- Akademi Fisioterapi
- Akademi Gizi
- AAK
- Akademi Teknis Elektro Medis
- Akademi Penata Rontgen
- AKL
- Akademi Perekam Medik
- D III Farmasi
- D III Refraksi Optisi
- D III Perawat Gigi

- D III Boga
- D I Teknik Transfusi Darah
- SMAK
- SMF

I. DATA KEPEGAWAIAN

No	Jenis Tenaga	Status Kepegawaian					Jumlah
		PNS	CPN S	Mitra	PTT	BLUD	
1.	Dokter Spesialis	20	-	10	-	4	34
2.	Dokter Umum	10	-	-	-	7	17
3.	Psikolog	1	-	-	-	-	1
4.	Apoteker	6	-	-	-	3	9
5.	Struktural	23	-	-	-	-	23
6.	Dokter Gigi	3	-	-	-	-	3
7.	Perawat	145	2	-	2	82	231
8.	Bidan	26	-	-	-	23	49
9.	Paramedis Non Keperawatan	56	-	-	-	25	81
10.	Non Medis	174	1	-	2	101	278
Total		464	3	10	4	245	726

Data Kepegawaian Per Desember 2015

J. KINERJA PELAYANAN

1. Indikator Rumah Sakit

No.	Kinerja/Tahun	2013	2014	2015
1.	BOR (<i>Bed OccupancyRate</i>) (%) Prosentase pemakaian tempat tidur pada satu satuan waktu tertentu.	82,90	79,33	79,45
2.	Av LOS (<i>Average Length of Stay</i>) Rata-rata lama rawatan seorang pasien.	4,21	4,23	3,85

No.	Kinerja/Tahun	2013	2014	2015
3.	TOI (<i>Turn Over Interval</i>) (Hari) Rata-rata hari tempat tidur tidak ditempati dari saat terisi ke saat terisi berikutnya.	0,87	1,10	1,00
4.	BTO (<i>Bed Turn Over</i>) (Kali) Frekuensi pemakaian tempat tidur berapa kali dalam satu satuan waktu tertentu (biasanya 1 tahun) tempat tidur rumah sakit dipakai.	71,90	68,39	75,33
5.	GDR (<i>Gross Death Rate</i>) Angka kematian umum untuk tiap-tiap 1000 penderita keluar.	4,26	4,43	4,07
6.	NDR (<i>Net Death Rate</i>) Angka kematian 48 jam setelah dirawat untuk setiap 1000 penderita keluar.	2,98	3,13	3,14

Grafik BOR dan BTO Tahun 2013 s.d. 2015

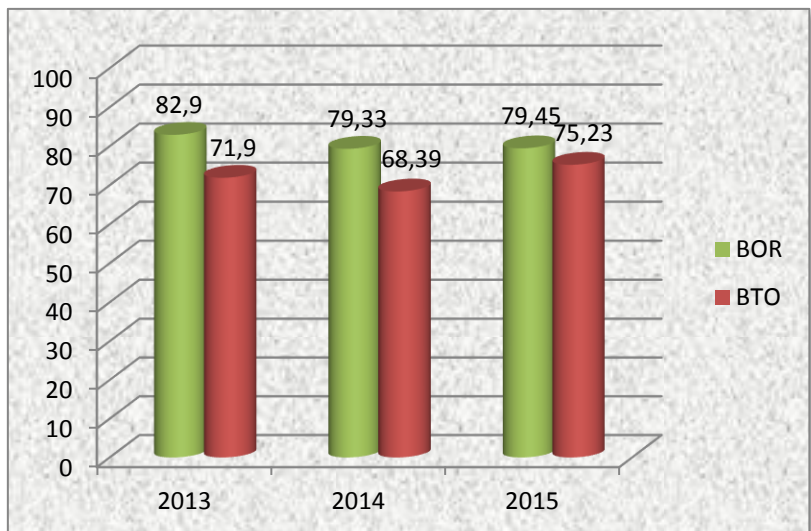

Grafik VLOS dan TOI Tahun 2013 s.d. 2015

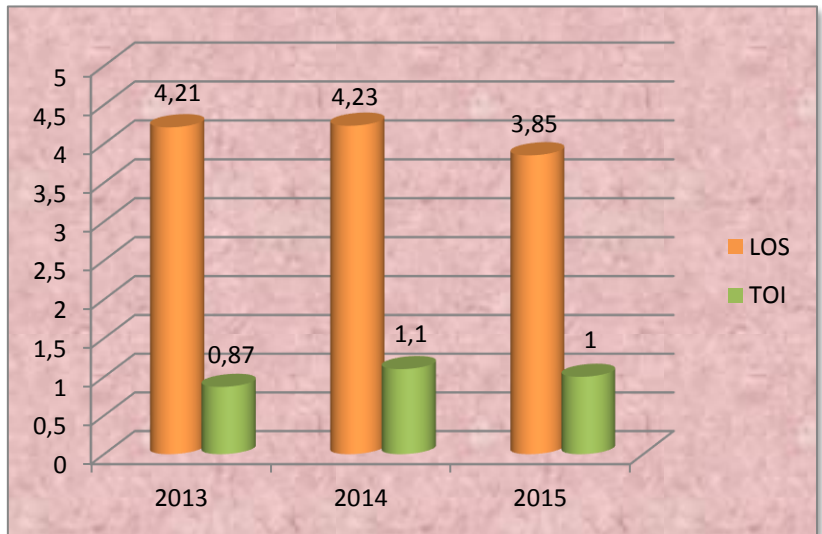

Grafik GDR dan NDR Tahun 2013 s.d. 2015

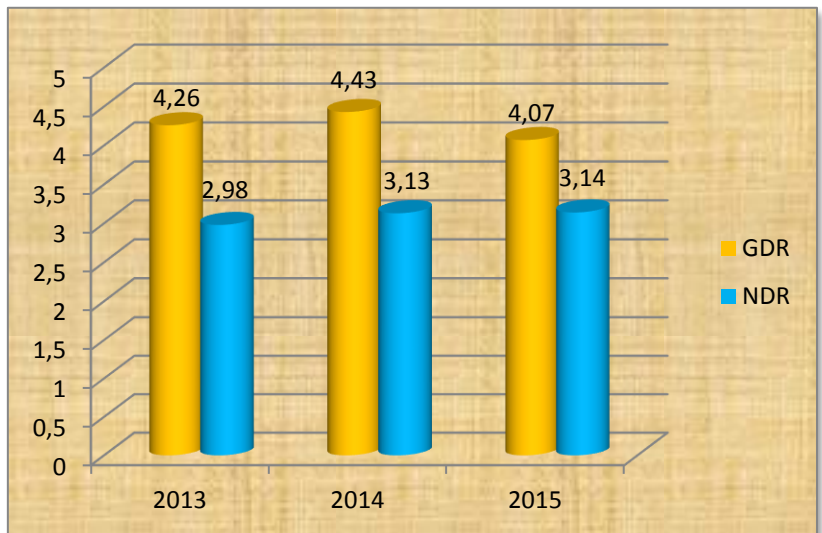

2. Kunjungan Pasien Rawat Jalan dan Rawat Inap

No.	Tahun	Kunjungan Pasien Rawat Jalan	Kunjungan Pasien Rawat Inap
1	2013	55.961 orang	24.374 orang
2	2014	75.315 orang	22.909 orang
3	2015	114.993 orang	27.572 orang

Grafik Jumlah Kunjungan Pasien Rawat Jalan dan Rawat Inap Tahun 2013 s.d. 2015

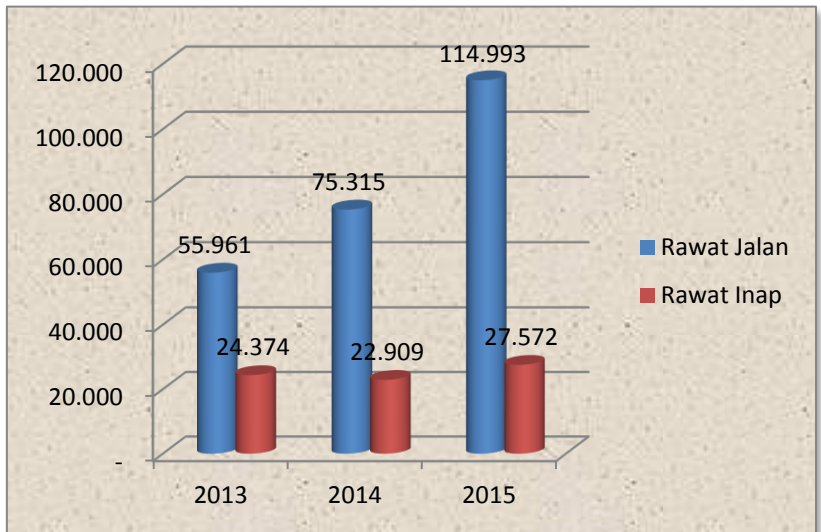

3. Data 10 Besar Penyakit Rawat Jalan dan Rawat Inap

No.	Penyakit Rawat Jalan	No.	Penyakit Rawat Inap
1.	TB Paru	1.	Hipertensi
2.	Hipertensi	2.	Thypoid
3.	Gangren Radik	3.	Anemia
4.	Okupasi	4.	TB Paru
5.	Dyspepsia	5.	DM
6.	Katarak	6.	BRPN
7.	DM (<i>Diabetes Melitus</i>)	7.	GE
8.	CHF	8.	Dyspepsia
9.	Konjungtivitis	9.	DHF
10.	Def. Delayed	10.	CHF

4. Jenis Pelayanan

a. Pelayanan Rawat Jalan

- Klinik Penyakit Dalam
- Klinik Kebidanan dan Kandungan
- Klinik Kesehatan Anak
- Klinik Bedah Umum
- Klinik Bedah Orthopedi
- Klinik Mata
- Klinik THT
- Klinik Kulit dan Kelamin
- Klinik Syaraf
- Klinik Jantung
- Klinik Paru
- Klinik Kesehatan Jiwa
- Klinik Rehabilitasi Medik
- Klinik Umum
- Klinik Gigi
- Konsultasi Gizi
- Klinik Perjanjian
- Klinik Akupuntur dan Jamu Terpadu

b. Pelayanan Rawat Inap

- Ruang Jatayu (Kelas VIP A)
- Ruang Cendrawasih (Kelas VIP B)
- Ruang Cempaka (Kelas I)
- Ruang Bougenvil (Kelas II dan III)
- Ruang Dahlia (Kelas II dan III)
- Ruang Anggrek (Kelas VIP, I, II dan III)

- Ruang Nusa Indah (Kelas I, II dan III)
 - Ruang Palm (Kelas I, II dan III)
 - Ruang Perinatologi (Kelas II)
 - Ruang ICU
 - Ruang Bayi Rawat Gabung
 - Ruang Kemuning (Kelas III/Jamkesmas)
- c. Pelayanan Penunjang
- Pelayanan Laboratorium
 - Pelayanan Radiologi
 - Pelayanan Farmasi
 - Pelayanan Haemodialisa
 - Pelayanan Rehabilitasi Medik
 - Pelayanan Elektro Kardiografi (EKG)
 - Pelayanan Ultra Sonografi (USG)
 - Pelayanan Endoscopy
 - Pelayanan Electro Convulsy Therapy (ECT)
 - Pelayanan Gizi
 - Pelayanan Sanitasi
 - Pelayanan Pemulasaraan Jenazah
 - Pelayanan Mobil Ambulance dan Jenazah

K. PROGRAM KERJASAMA

1. Dengan Lembaga Pendidikan
 - Universitas Trisakti Jakarta
 - Universitas Muhammadiyah Purwokerto
 - Universitas Diponegoro Semarang
 - Politeknik Kesehatan Kemenkes Semarang

- Politeknik Kesehatan Kemenkes Jakarta II
- Politeknik Harapan Bersama Tegal
- Stikes Bhamada Slawi
- Stikes Cirebon
- Akbid Graha Mandiri Cilacap
- Akbid Siti Fatimah Slawi
- Akbid Suluh Bangsa Jakarta
- Akbid Bhakti Pertiwi Pemasang
- Akper Pemkot Tegal
- Akper Al Hikmah 2 Brebes
- Lembaga Pendidikan dan Pengembangan Profesi Indonesia

2. Dengan Perusahaan

- PT. Lakumas Spinning Mills
- PT. HM Sampoerna Tegal
- PT. Asuransi InHealth Indonesia
- BPJS Kesehatan
- BPJS Ketenagakerjaan
- PT. Jasa Raharja

3. Dengan Rekanan Pihak Ketiga

- PT Saba Indomedika
- PT Sinar Roda Utama
- PT Cito Putra Utama
- PT Roche Indonesia

L. PENDAPATAN RUMAH SAKIT

Tahun	Target	Realisasi	Persen (%)
2013	53.000.000.000,00	58.272.285.946,00	109,95
2014	80.000.000.000,00	100.960.412.088,00	126,20
2015	100.000.000.000,00	109.600.590.940,00	109,60

Grafik Pendapatan RSUD dr. Soeselo Kab. Tegal Tahun 2013 s.d. 2015

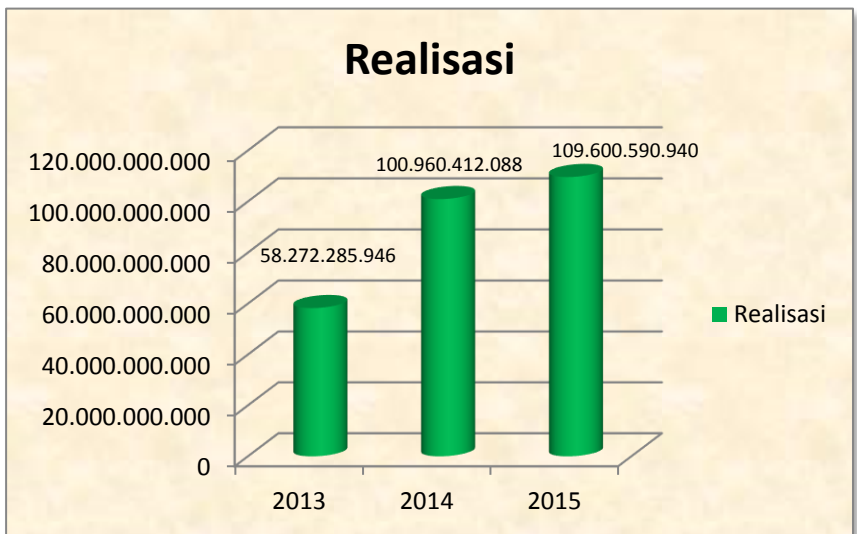

M. PENGHARGAAN

1. Akreditasi Penuh Tingkat Lanjut melalui Keputusan Direktorat Jenderal Pelayanan Medik Nomor YM.00.03.2.2.47 tanggal 12 Januari 2003 yang berlaku hingga 12 Januari 2006.
2. Akreditasi Penuh Tingkat Lengkap melalui Keputusan Menteri Kesehatan RI Nomor HK.00.06.3.5.1876 tanggal 22 Mei 2006 yang berlaku hingga 22 Mei 2009.
3. Peraih Rumah Sakit Sayang Bayi Tk. Nasional th. 1996.
4. Akreditasi Penuh Tingkat Lengkap 16 Pelayanan tahun 2011

5. Juara 2 tingkat Nasional Hospital Family Planning 2012, untuk Kategori Pelayanan Rujukan KB

N. SEJARAH KEPEMIMPINAN RUMAH SAKIT



dr. H. RM Soeselo
Wiriosaputro
(1941 - 1947)



dr. Radjiwan
(1950 - 1961)



dr. Soehardi
(1961 - 1965)



dr. Soecipto
(1965 - 1968)



dr. Soehardjendro
(1968 - 1970)



dr. Pradiati
Gunawan
(1970 - 1985)



dr. Soebiarsono
(1985 - 1997)



dr. M. Abdul Djaliil
(1997 - 2001)



dr. Bambang
Supriyo, DTM&H,
Sp.B
(2001 - 2006)



dr. Widodo Joko
Mulyono, M.Kes
(2006 - 2008)



dr. Baha'uddin,
MMR
(2008 - 2011)



dr. W. Joko
Mulyono, M.Kes,
MM
(2011- Sekarang)