

DAFTAR PROGRAM JARING PENGAMAN SOSIAL (JPS) DI KABUPATEN TEGAL

Tidak Termasuk BLT Dana Desa
Update : 30 April 2020

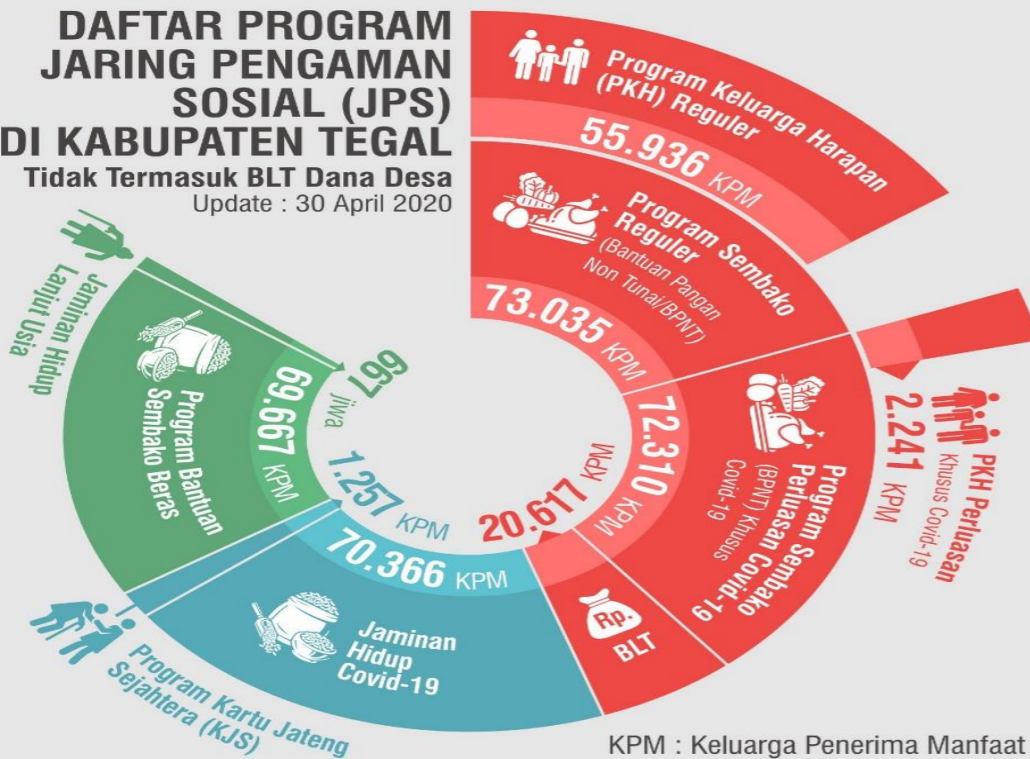

DTKS atau Data Terpadu Kesejahteraan Sosial adalah :

1. Data yang diolah dan dikelola Pusat Data dan Informasi (Pusdatin) Kementerian Sosial RI menggunakan SIKS-NG (Sistem Informasi Kesejahteraan Sosial-Next Generation).
2. Berisi data individu ataupun rumah tangga dengan tingkat kemiskinannya yang digunakan sebagai data utama penyelenggaraan kesejahteraan sosial. Mencakup pula di dalamnya penerima bantuan dan pemberdayaan sosial.
3. Pembaharuan DTKS dilakukan setiap triwulan sekali melalui mekanisme verifikasi dan validasi berjenjang mulai dari desa lewat musyawarah desa-nya, kabupaten/kota, provinsi hingga Kementerian Sosial RI.
4. Fasilitator pendataan DTKS adalah Pendamping Sosial PKH dan TKSK.
5. Masyarakat bisa lakukan pencarian datanya pada DTKS secara online melalui laman: <https://cekbansos.siks.kemsos.go.id/kemsos/pencarian> atau caribdt.dinsos.jatengprov.go.id



PEMERINTAH KABUPATEN TEGAL
DINAS SOSIAL
Jl. Ahmad Yani, Procot - Slawi



PEMERINTAH PUSAT



Program Keluarga Harapan (PKH) Reguler

Sasaran : 55.936 KPM
Syarat : Keluarga miskin terdaftar di DTKS Kemensos RI
Durasi : 12 bulan (Januari – Desember 2020)

Komponen bantuan :

- a. Ibu hamil : Rp. 3.750.000,-/jiwa/tahun.
- b. Anak usia dini : Rp. 3.750.000,-/jiwa/tahun.
- c. SD : Rp. 1.125.000,-/jiwa/tahun.
- d. SMP : Rp. 1.875.000,-/jiwa/tahun.
- e. SMA : Rp. 2.498.000,-/jiwa/tahun.
- f. Disabilitas berat : Rp. 3.000.000,-/jiwa/tahun.
- g. Lanjut usia : Rp. 3.000.000,-/jiwa/tahun.

Penyaluran: Transfer melalui ATM

Catatan : Penerima PKH Reguler juga menerima Program Sembako Reguler BPNT Kemensos RI.

Status : **Sudah/sedang berjalan**



Program Keluarga Harapan (PKH) Perluasan khusus Covid-19

Sasaran : 2.241 KPM
Syarat : Keluarga miskin terdaftar di DTKS Kemensos RI
Durasi : 9 bulan (April – Desember 2020)

Komponen bantuan :

- a. Ibu hamil : Rp. 3.750.000,-/jiwa/tahun.
- b. Anak usia dini : Rp. 3.750.000,-/jiwa/tahun.
- c. SD : Rp. 1.125.000,-/jiwa/tahun.
- d. SMP : Rp. 1.875.000,-/jiwa/tahun.
- e. SMA : Rp. 2.498.000,-/jiwa/tahun.
- f. Disabilitas berat : Rp. 3.000.000,-/jiwa/tahun.
- g. Lanjut usia : Rp. 3.000.000,-/jiwa/tahun.

Penyaluran: Transfer melalui ATM

Catatan : Penerima PKH Perluasan Covid-19 akan menerima bantuan Program Sembako Perluasan Covid-19 (BPNT) Kemensos RI

Status : **Belum berjalan**



Program Sembako Reguler (Bantuan Pangan Non Tunai/BPNT)

Sasaran : 73.035 KPM
Syarat : Keluarga miskin dan keluarga tidak mampu terdaftar di DTKS Kemensos RI pada Desil 1 dan Desil 2
Durasi : 9 bulan (April - Desember 2020)

Komponen bantuan :

Non tunai senilai Rp.200.000,-/keluarga/bulan untuk pembelian paket Sembako seperti beras, sayur-sayuran, telur ikan, daging ayam di e-warung atau agen BPNT.
Status : **Sudah/sedang berjalan**



Program Sembako Perluasan Covid-19 (BPNT) Khusus Covid-19

Sasaran : 72.310 KPM
Syarat : Keluarga miskin terdaftar di DTKS Kemensos RI pada Desil 1 dan Desil 2
Durasi : 9 bulan (April - Desember 2020)

Komponen bantuan :

Non tunai senilai Rp.200.000,-/keluarga/bulan untuk pembelian paket Sembako seperti beras, sayur-sayuran, telur ikan, daging ayam di e-warung atau agen BPNT.
Status : **Belum berjalan**



Program Bantuan Langsung Tunai (BLT)

Sasaran : 20.617 KPM
Syarat : Keluarga miskin terdaftar di DTKS Kemensos RI dan Non DTKS yang tidak menerima (1) PKH reguler maupun perluasan, (2) Program Sembako reguler dan Covid-19; dan (3) Kartu Pra Kerja.
Durasi : 3 bulan (April - Juni 2020)

Komponen bantuan :

Uang tunai Rp.600.000,-/keluarga/bulan.
Penyaluran: Transfer rekening melalui Himbara (Himpunan Bank Negara) atau PT. Pos Indonesia bagi yang tidak memiliki rekening.
Status : **Belum berjalan**



PEMERINTAH PROVINSI JAWA TENGAH



Jaminan Hidup Covid-19

Sasaran : 70.366 KPM
Syarat : Keluarga miskin dan keluarga tidak mampu terdaftar di DTKS ataupun non DTKS yang tercatat sebagai warga terdampak dan kelompok rentan.
Durasi : 3 bulan (April – Juni 2020)

Komponen bantuan :

Paket Sembako beras senilai Rp.200.000/keluarga/bulan
Status : **Belum berjalan**



Program Kartu Jateng Sejahtera (KJS)

Sasaran : 1.257 KPM
Syarat : Ada anggota dari keluarga miskin yang memiliki penyakit kronis, penyandang disabilitas, dan eks psikotik yang terdaftar di DTKS tapi belum tersentuh program Pemerintah ataupun non DTKS yang tercatat sebagai penyandang masalah kesejahteraan sosial (PMKS) non produktif.
Durasi : 12 bulan (Januari - Desember 2020)

Komponen bantuan :

Rp.250.000/keluarga/bulan dalam bentuk uang tunai yang ditransfer melalui rekening Bank Jateng ke rekening masing-masing penerima
Status : **Sudah/sedang berjalan**



PEMERINTAH KABUPATEN TEGAL



Program Bantuan Sembako Beras

Sasaran : 69.667 KPM
Syarat : Pekerja terkena PHK, Warga Mudik Tidak Berpenghasilan, Tidak Bekerja, Calon Pencari Kerja, Pekerja Informal (pedagang kecil, lemprakan, asongan, pelaku pariwisata), pelaku jasa transportasi (sopir angkot, pengemudi ojek, tukang becak dan kusir andong), Kelompok Rentan (penyandang disabilitas, anak terlantar dan lanjut usia), nelayan, dan Terdampak Kesehatan (keluarga dari OTG, ODP, PDP dan terkonfirmasi positif yang sedang menjalani masa karantina atau isolasi di rumah)
Durasi : 3 bulan (April – Juni 2020)

Komponen bantuan :

Beras 20 kg/keluarga/bulan atau setara Rp. 200.000,-
Status : **Sudah/sedang berjalan**



Jaminan Hidup Lanjut Usia

Sasaran : 667 jiwa
Syarat : Lanjut usia diatas 60 tahun, belum menerima bantuan apapun dari Pemerintah
Durasi : 9 bulan (April – Desember 2020)

Komponen bantuan :

Rp.250.000/jiwa/bulan dalam bentuk uang tunai yang ditransfer ke rekening penerima
Status : **Belum berjalan**



@humastegalkab



@humastegalkab



@humastegalkab



setda.tegalkab.go.id



Humas Pemkab. Tegal