



**INFORMASI HARIAN  
PENCEGAHAN DAN PENANGANAN CORONA VIRUS DISEASE 19 (COVID-19)  
KABUPATEN TEGAL**

**Jumat, 22 Mei 2020**

Kami Laporkan data per Hari Jumat Tanggal 22 Mei 2020 pukul 18.00 WIB, berdasarkan Sistem Informasi Pantauan COVID-19 Kabupaten Tegal ([covid19.tegalkab.go.id](http://covid19.tegalkab.go.id)) dari seluruh Puskesmas di Kabupaten Tegal, terdapat :

- I. Pelaku Perjalanan : 42.426 orang
- II. Orang Tanpa Gejala (OTG) : 178 orang
- III. Orang Dalam Pantauan (ODP) : 1.086 orang
  
- IV. Pasien Dalam Pengawasan (PDP) 191 orang dengan rincian :
  1. PDP Sembuh : 164 orang
  2. PDP Dirawat : 7 orang
  3. PDP Meninggal : 20 orang (Hasil SWAB Belum Keluar)Keterangan :
  4. PDP Baru : 9 orang
  5. PDP dari Luar Wilayah : 0 orang
  
- V. Positif Covid-19 berjumlah 16 orang dengan rincian :
  1. Sembuh = 11 orang
  
  2. Dirawat = 2 orang
    - RSUD Dr. Soeselo : 0 orang
    - RSUD Suradadi : 0 orang
    - RSUD Kardinah : 0 orang
    - RS Mitra Siaga : 0 orang
    - RS Harapan Sehat : 2 orang
    - PKU Muhammadiyah : 0 orang
  
  3. Meninggal : 3 orang



**Keterangan :**

- PP (Pelaku Perjalanan) : Kontak wilayah terjangkau tapi tidak ada gejala  
OTG (Orang Tanpa Gejala) : Kontak erat dengan pasien positif Covid-19 dan Tidak Ada Gejala  
ODP : Orang Dalam Pemantauan  
PDP : Pasien Dalam Pengawasan

**INFORMASI PASIEN DALAM PENGAWASAN (PDP) DIRAWAT :**

NO	RUMAH SAKIT	PDP
1	RSUD Dr. SOESELO	4
2	RSUD Suradadi	1
3	RSU Islam Harapan Anda	0
4	RS Mitra Siaga	0
5	RS Kardinah	0
6	RS PKU Muhammadiyah	1
7	RS Margono Purwokerto	1
<b>TOTAL</b>		<b>7</b>

## INFORMASI PEMANTAUAN COVID-19 KABUPATEN TEGAL

**Jum'at, 22 Mei 2020**

**Sebaran PDP Berdasarkan Kecamatan :**

1. Pangkah : 1
2. Warureja : 2
3. Balapulang : 1
4. Slawi : 1
5. Adiwerna : 1
6. Pagerbarang : 1

**Sebaran Confirm Positif Berdasarkan Kecamatan :**

1. Slawi : 2

**Trend Grafik**

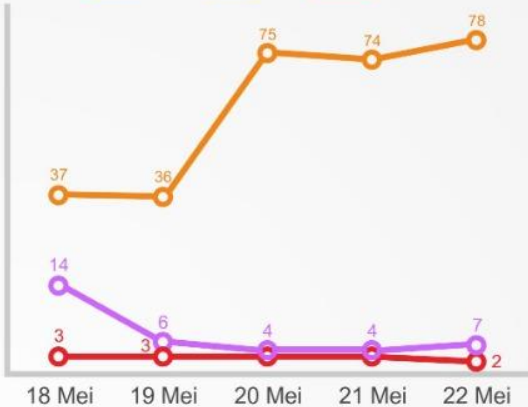

Tanggal	ODP	PDP	CONFIRM
18 Mei	37	14	3
19 Mei	36	6	3
20 Mei	75	4	4
21 Mei	74	4	4
22 Mei	78	7	2

**Call Center Covid-19 :**

**119 / 08112626119 / 02836190119**

1. Mendapatkan informasi terkait Covid-19
2. Melaporkan jika ada warga yang menunjukkan gejala gangguan kesehatan yang mengarah infeksi Covid-19
3. Melaporkan jika ada warga yang dalam waktu dekat baru pulang dari luar negeri atau daerah yang berisiko, kontak dengan WNA atau faktor yang lain

**Info PDP di Rawat :**



- RSUD Dr. SOESELO
- RSUD SURADADI
- RSI PKU MUHAMMADIYAH
- RS MARGONO

**Info Positif di Rawat :**



- RS HARAPAN SEHAT

**Monitoring Pemantauan Dinas Kesehatan Kab. Tegal**

TOTAL 42.426	TOTAL 178	TOTAL 1.086	TOTAL 191	TOTAL 16
2.541 MASIH DIMONITOR	0 DALAM PANTAUAN	78 DALAM PANTAUAN	164 SEMBUH	11 SEMBUH
38.885 SELESAI DIMONITOR	178 SELESAI PANTAUAN	1.008 SELESAI PANTAUAN	7 DIRAWAT	2 DIRAWAT
<b>PP</b>	<b>OTG</b>	<b>ODP</b>	<b>PDP</b>	<b>CONFIRM</b>
Keterangan : - 1 POSITIF Sembuh - 4 PDP Baru - 1 PDP Sembuh				

Sumber : Dinas Kesehatan Kab. Tegal  
<https://covid19.tegalkab.go.id/>

<https://dinkes.tegalkab.go.id>
 @dinkestegalkab
 DinkesKabTegal
 0811-2626-119

Update Pemantauan Covid-19 Jum'at, 22 Mei 2020. Positif Sembuh : 1 PDP Baru : 4 PDP Sembuh : 1 ODP Baru : 5 ODP Selesai Pemantauan : 1. Kabar baik 1 Pasien Positif asal Kec. Dukuhturi sembuh.

# UP DATE INFORMASI GIAT GUGUS TUGAS COVID-19 :

## BLT DANA DESA DIPERPANJANG MENJADI ENAM BULAN.

**SLAWI** – Kabar baik bagi Keluarga Penerima manfaat/KPM, Pemerintah memutuskan untuk memperpanjang program Bantuan Langsung Tunai ( BLT ) dari Dana Desa (DD) bagi warga masyarakat yang terdampak pandemi Virus COVID-19 . Yang semula Bantuan Langsung Tunai/BLT DD diberikan selama 3 bulan saja kini menjadi 6 bulan. Kebijakan itu diperkuat oleh PMK nomor 50 Tahun 2020.

Kamis 21 Mei 2020 Plt. Kepala Dinas Pemberdayaan Masyarakat dan Desa (Dispermades) Kabupaten Tegal Prasetiawan, SH MHum melalui Sekretaris Dinas Drs Yudo Jatmiko, MP mengatakan, dengan diterbitkannya Peraturan Menteri Keuangan No. 50 Tahun 2020 tentang perubahan kedua PMK No.205/2019 tentang Pengelolaan Dana Desa, maka Bantuan Langsung Tunai (BLT) yang bersumber dari Dana Desa diperpanjang tiga bulan lagi. “Jadi bantuan BLT DD tersebut menjadi enam bulan,” Terangnya.

Dalam perubahan dalam PMK 50/2020, lanjut dia, disebutkan besaran BLT DD ditetapkan sebesar Rp 600.000/bulan/KPM (Keluarga Penerima Manfaat) selama 3 bulan dan Rp 300.000/bulan/KPM selama 3 bulan berikutnya. Penyaluran BLT DD tahap satu di Kabupaten Tegal sampai hari ini, dari 281 desa, 229 desa sudah mencairkan dengan jumlah penerima 46.147 KK dengan total dana Rp 27.688.200.000,” ungkapnya.

“Untuk desa yang belum mencairkan penyaluran, mudah-mudahan besok Jum’at bisa mencairkan semua. Oleh sebab itu, terkait BLT DD, Kemendes PDTT sudah melakukan penghitungan penghitungan atau kalkulasi. Yaitu porsi maksimal 35% untuk yang Dana Desanya diatas Rp 1,2 miliar, kemudian 25% untuk yang Dana Desanya dibawah 800 juta. Sebelumnya, BLT DD diberikan kepada masyarakat desa yang terdampak Covid-19 sebesar Rp 600ribu selama tiga bulan, yakni Mei, Juni, Juli. Apabila PMK No 50 Tahun 2020 diterapkan, maka akan ada perpanjangan BLT DD sebesar Rp 300ribu juga selama tiga bulan.”Pungkas dia ( **Diskominfo**)

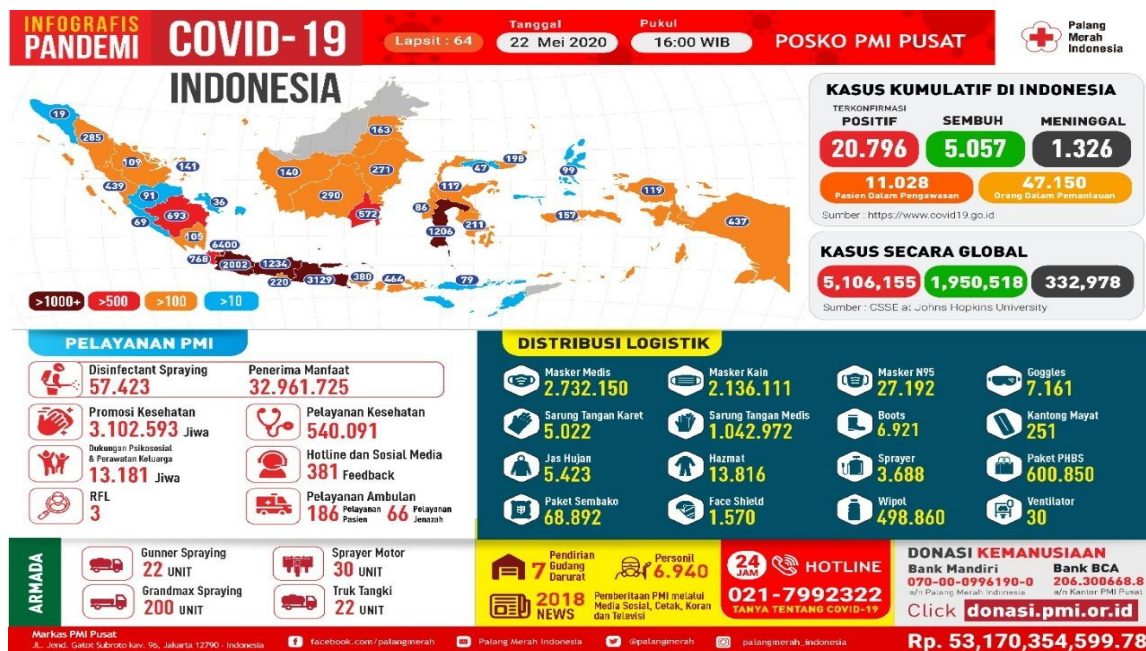

Demikian laporan Koordinator Hubungan Masyarakat Gugus Tugas Penanganan Covid-19, untuk menjadikan periksa.

Terima kasih.

Jumat, 22 Mei 2020

Ttd

KOORDINATOR HUBUNGAN MASYARAKAT  
GUGUS TUGA PERCEPATAN PENANGANAN CORONA VIRUS DISEASE 2019 (COVID-19)  
KABUPATEN TEGAL