



**INFORMASI HARIAN
PENCEGAHAN DAN PENANGANAN CORONA VIRUS DISEASE 19 (COVID-19)
KABUPATEN TEGAL**

Sabtu, 13 Juni 2020

Kami Laporkan data per Hari Sabtu Tanggal 13 Juni 2020 pukul 18.00 WIB, berdasarkan Sistem Informasi Pantauan COVID-19 Kabupaten Tegal (covid19.tegalkab.go.id) dari seluruh Puskesmas di Kabupaten Tegal, terdapat :

- I. Pelaku Perjalanan : 46.518 orang
- II. Orang Tanpa Gejala (OTG) : 228 orang
- III. Orang Dalam Pantauan (ODP) : 1.289 orang

- IV. Pasien Dalam Pengawasan (PDP) 239 orang dengan rincian :
 1. PDP Sembuh : 182 orang
 2. PDP Dirawat : 32 orang
 3. PDP Meninggal : 25 orang (Hasil SWAB Belum Keluar)Keterangan :
 4. PDP Baru : 0 orang
 5. PDP dari Luar Wilayah : 0 orang

- V. Positif Covid-19 berjumlah 23 orang dengan rincian :
 1. Sembuh = 12 orang

 2. Dirawat = 7 orang
 - RSUD Dr. Soeselo : 2 orang
 - RSUD Suradadi : 0 orang
 - RSUD Kardinah : 0 orang
 - RS Mitra Siaga : 0 orang
 - RS Harapan Sehat : 4 orang
 - PKU Muhammadiyah : 0 orang
 - Isolasi Mandiri : 1 orang

 3. Meninggal : 4 orang

INFORMASI PASIEN DALAM PENGAWASAN (PDP) DIRAWAT :

NO	RUMAH SAKIT	PDP
1	RSUD Dr. SOESELO	12
2	RSUD Suradadi	2
3	RSU Islam Harapan Anda	1
4	RS Mitra Siaga	4
5	RS Kardinah	2
6	RS PKU Muhammadiyah	8
7	RS Harapan Sehat	1
8	RS Pala Raya	1
9	RS Moga Pernalang	1
TOTAL		32

Sumber : <https://covid19.tegalkab.go.id> – Dinas Kesehatan Kabupaten Tegal

PP (Pelaku Perjalanan) TOTAL 46.518	OTG (Orang Tanpa Gejala) TOTAL 228	ODP (Orang Dalam Pantauan) TOTAL 1.289	PDP (Pasien Dalam Pengawasan) TOTAL 239	CONFIRM TOTAL 23							
SELESAI 46.339	PANTAUAN 179	SELESAI 182	PANTAUAN 46	SELESAI 1.269	PANTAUAN 20	SEMBUH 182	DIRAWAT 32	MENINGGAL 25	SEMBUH 12	DIRAWAT 7	MENINGGAL 4

Trend Grafik Covid-19 Berdasarkan Penambahan Setiap Hari

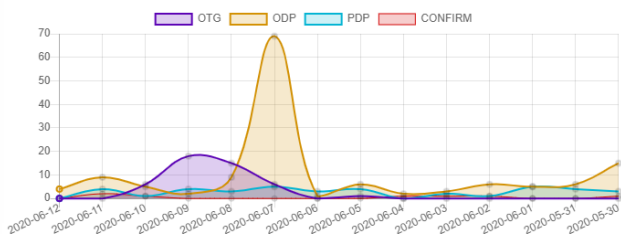

Informasi

Data Update : 12 Juni 2020

PDP Baru : 0, PDP Sembuh : 0, ODP Baru 4, ODP Selesai Pemantauan : 4

Kasus Confirm Positif Covid-19 yang di Isolasi mandiri dirumah dengan alasan pertimbangan kondisi sehat, klinis baik, tidak ada tanda gejala dan keluhan kesehatan, masih anak-anak, serta untuk meminimalisir resiko ter-infeksi silang dengan penyakit lain jika dirawat di RS.

1. PP : Pelaku Perjalanan dari Luar Negeri/Wilayah Terjangkit Covid-19 dg tidak ada Gejala
2. OTG : Kontak erat dengan pasien Positif Covid-19 dan Tidak Ada Gejala
3. ODP : Orang Dalam Pemantauan
4. PDP : Pasien Dalam Pengawasan

Data Sebaran Covid-19 Berdasarkan Kecamatan Kab. Tegal

KECAMATAN	PP	OTG	ODP	PDP	POSITIF	POSITIF SEMBUH	POSITIF MENINGGAL
MARGASARI	1	1	4	1	0	0	0
BUMIJAWA	0	0	0	1	0	0	0
BOJONG	0	1	5	2	1	0	0
BALAPULANG	9	1	1	4	0	0	0
PAGERBARANG	57	0	2	2	0	2	0
LEBAKSIU	7	0	1	2	0	0	0
JATINEGARA	0	0	0	0	0	0	0
KEDUNG BANTENG	19	0	1	1	0	0	0
PANGKAH	0	0	0	2	0	0	0
SLAWI	0	4	1	0	4	3	1
DUKUHWARU	0	2	2	4	0	0	0
ADIWERNA	35	3	0	2	2	0	1
DUKUHTURI	36	0	1	1	0	2	0
TALANG	0	0	0	3	0	1	1
TARUB	0	0	0	1	0	3	0
KRAMAT	1	11	1	3	0	0	1
SURADADI	5	14	0	2	0	0	0
WARUREJA	0	5	0	1	0	1	0

Informasi PDP Di Rawat

RS Harapan Sehat	1
RS Mitra Siaga	4
RS MOGA PEMALANG	1
RS Pala Raya	1
RSI PKU Muhammadiyah	8
RSUD Dr. Soeselo	12
RSUD Dr. Soeselo	12
RSUD Kardinah	2
RSUD Suradadi	2
RSUI Harapan Anda	1

Informasi Confirm Positif Di Rawat

Isolasi Mandiri	1
RS Harapan Sehat	4
RSUD Dr. Soeselo	2

Peta Sebaran



Kramat Dukuhturi Tarub Talang

TERUS MENINGKAT, KASUS TERKONFIRMASI POSITIF COVID-19 BERTAMBAH DUA

Slawi - Pengkajian kebijakan pelonggaran kegiatan di Kabupaten Tegal menghadapi tantangan dengan terus meningkatnya kasus terkonfirmasi positif Covid-19. Dalam seminggu terakhir, terdapat penambahan empat kasus baru dari hasil pelacakan dan tes cepat. Sementara itu, juru bicara Gugus Tugas Percepatan Penanganan Covid-19 Pemkab Tegal dr. Joko Wantoro mengatakan, hari Sabtu (13/6/2020) ini, kasus positif Covid-19 kembali bertambah dua orang.

Joko mengungkapkan, keduanya adalah satu orang laki-laki berinisial R (61), asal Desa Balapulang Kulon, Kecamatan Balapulang yang sebelumnya berstatus sebagai pasien dalam pengawasan (PDP) di RSUD dr. Soeselo Slawi dan satu orang laki-laki berinisial JJ (46), asal Desa Sumingkir Kecamatan Kedungbanteng. Diketahui, keduanya memiliki riwayat perjalanan dari Jakarta sebagai episentrum Covid-19 di Indonesia.

Pasien R, pulang dari Jakarta di akhir bulan Mei 2020 lalu dan masuk ke rumah sakit pada Rabu (27/5/2020) dengan keluhan batuk dan sesak nafas. Dari pengambilan sampel swab pada Selasa (2/6/2020), hasilnya baru keluar Sabtu (13/6/2020) ini dengan kesimpulan positif Covid-19.

Sementara JJ, pekerja proyek bangunan, pulang dari Jakarta sebelum lebaran. Sebelum kembali bekerja ke Jakarta, ia pun melakukan tes cepat mandiri di RSUD dr Soeselo Slawi pada Selasa (2/6/2020) lalu sebagai syarat bepergian ke luar kota dan hasilnya reaktif.

“Menindaklanjuti hasil tersebut, pihak rumah sakit pun langsung mengambil sampel swab-nya dan memulangkan JJ untuk menjalani karantina di desa sambil menunggu hasil uji laboratoriumnya keluar. Dan hari ini, Sabtu (13/6/2020), hasil pemeriksaan swab-nya keluar dan ia dinyatakan positif terpapar virus Corona,” kata Joko.

Joko menuturkan, tidak dijumpai adanya keluhan ataupun gejala klinis pada diri JJ. Namun, untuk penanganan lebih lanjut, pihaknya pun sudah merujuk perawatan JJ ke RSUD dr. Soeselo Slawi. Dengan bertambahnya dua pasien positif Covid-19, imbuh Joko, jumlah kasus terkonfirmasi positif Covid-19 di Kabupaten Tegal menjadi 25 orang. Rinciannya, 12 orang sembuh, sembilan orang sedang menjalani perawatan, dan empat orang meninggal dunia.

Sementara itu, satu orang PDP di RSUD dr. Soeselo, perempuan berinisial SW (37), asal Cipondoh, Kota Tangerang juga dinyatakan terkonfirmasi positif Covid-19. “Pasien SW aslinya Desa Kebandingan Kecamatan Kedungbanteng. Ia pulang ke Kebandingan pada Kamis (21/5/2020) lalu untuk mengunjungi sanak familinya dan seminggu setelahnya ia masuk rumah sakit dengan keluhan demam, batuk, dan sesak nafas. Oleh dokter penanggung jawab pasien, SW ditetapkan sebagai PDP dan kondisi klinisnya saat ini baik,” ujarnya.

amun, karena alamat tinggal sesuai dengan kartu tanda penduduknya adalah Kota Tangerang, maka pencatatan kasus positif Covid-19 ini dilakukan oleh Pemerintah Kota Tangerang.

Lebih lanjut, Joko menginformasikan jika ada penambahan dua kasus PDP meninggal dunia. Pasien pertama adalah seorang perempuan, berinisial R (54), asal Kecamatan Balapulang. Ia meninggal dunia pada Jumat (12/6/2020) pukul 06.00 WIB di RSUD dr Soeselo Slawi. Sebelum meninggal, ia sempat menjalani perawatan selama 12 hari di rumah sakit dengan keluhan demam dan tekanan darah rendah. Ditemukan pula komorbid berupa diabetes mellitus. “Hasil penelusuran kami menemukan adanya riwayat kontak dengan anaknya yang baru pulang dari Jakarta. Sebelumnya, pasien sudah diambil sampel swab-nya dan kini sedang menunggu hasil,”

Pasien kedua adalah seorang perempuan, berinisial S (35), asal Kecamatan Kedungbanteng yang meninggal dunia di RSUD dr. Soeselo Slawi pada Sabtu (13/6/2020) pagi sekitar pukul 08.30 WIB. Pasien S ditetapkan sebagai PDP setelah dokter penanggung jawabnya menyatakan ada tanda gejala ke arah Covid-19, meskipun hasil tes cepatnya non-reaktif. Diketahui, pasien S juga baru saja menjalani operasi caesar.

PEMDES BOGARES KIDUL BAGIKAN BLT DANA DESA TAHAP II

Kab.Tegal, Radar Metro

Sebanyak 263 Kepala Keluarga yang tercatat sebagai Keluarga Penerima Manfaat (KPM) Bantuan Langsung Tunai (BLT) Dana Desa telah menerima bantuan uang tunai sebesar 600 ribu rupiah. Pemberian bantuan dilangsungkan di kantor balai desa Bogares Kidul Kec. Pangkah Kab.Tegal, Jumat (12/06/2020) Pagi.

Dalam acara pembagian BLT Dana Desa hari itu, Kepala desa Bogares Kidul, M. Arifin dengan dibantu perangkat desa dan disaksikan unsur Babinsa, Limas serta BPD, langsung membagikan bantuan kepada masing-masing KPM.

Suasana kondusif terlihat dalam acara pembagian bantuan BLT Dana Desa di Desa Bogares Kidul. Warga nampak tertib menunggu nama mereka di panggil. Warga juga mematuhi protokoler yang diwajibkan dimasa pandemi covid-19 dengan menggunakan masker. Serta melakukan cuci tangan sebelum dan sesudah menerima bantuan.

Kepala Desa Bogares Kidul, M. Arifin, kepada radarmetro.net Menyampaikan, "Pemerintahan Desa Pada hari ini telah menyalurkan Bantuan Langsung Tunai (BLT) Dana Desa kepada 263 Keluarga Penerima Manfaat (KPM).

Tiap KPM menerima uang tunai sebesar 600 ribu rupiah. Semoga bantuan tersebut bisa bermanfaat bagi masyarakat di masa pandemi covid-19 ini. Selaku pemerintahan desa, kami akan memberikan yang terbaik kepada warga kami". Ucap M. Arifin. (**iman**)

Kab. Tegal - Jateng I Jum'at (12/6/2020). Giat Penyemprotan Disinfektan di Fasilitas Pendidikan. Sekolah SD/SMP percobaan TAPKA 2020, dampak pandemi corona di SMP N 1 Margasari



Kementerian PANRB akan memberikan apresiasi bagi inovasi terkait penanganan Covid-19. Yuk simak kriteria dan tahapan penilaian utk apresiasi ini. Kami tunggu ya inovasi kalian! [#KemenPANRB](#) [#InovasiPenangananCovid19](#).

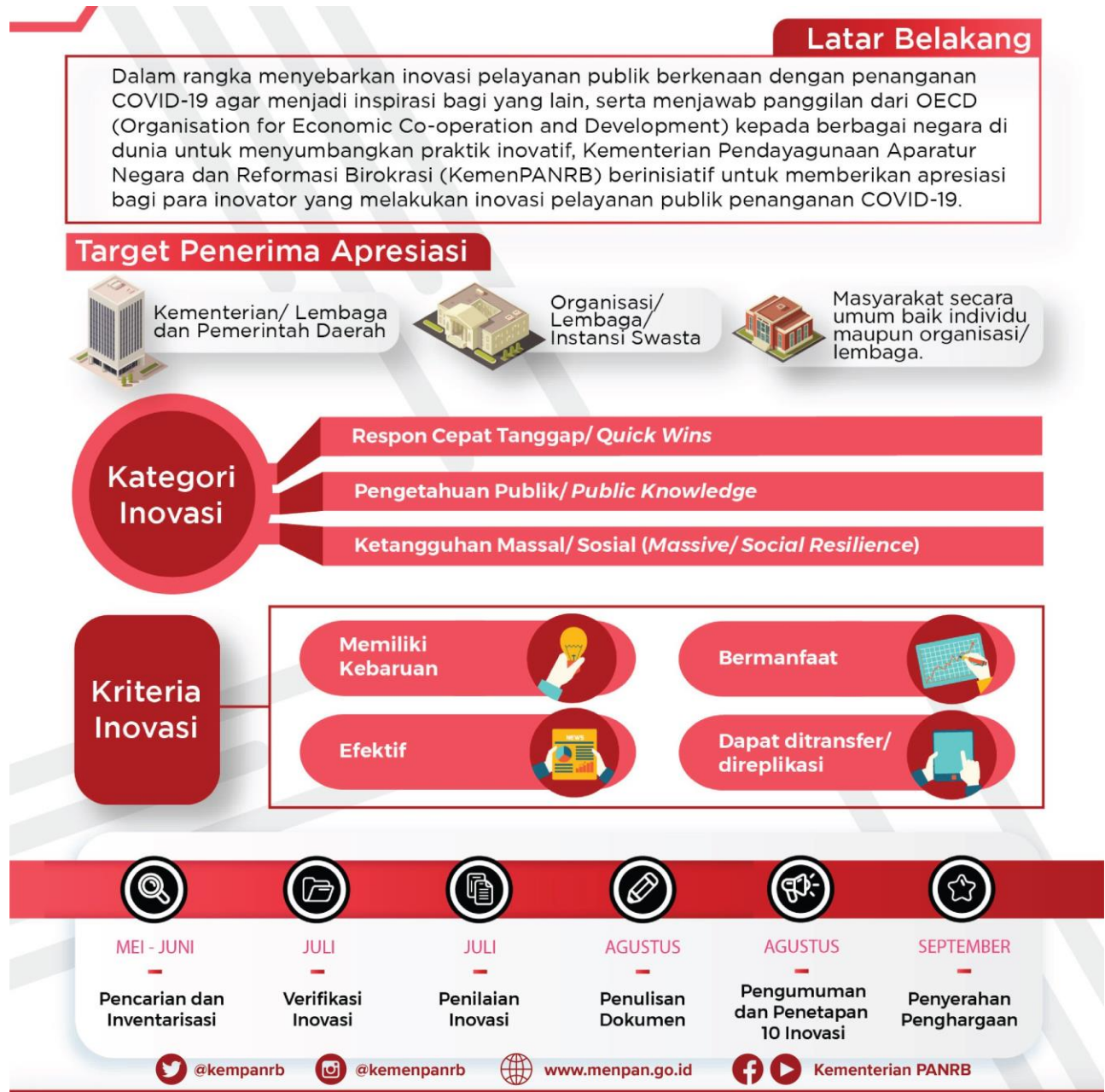

Demikian laporan Koordinator Hubungan Masyarakat Gugus Tugas Penanganan Covid-19, untuk menjadikan periksa.

Terima kasih.

Sabtu, 13 Juni 2020

Ttd

KOORDINATOR HUBUNGAN MASYARAKAT
GUGUS TUGAS PERCEPATAN PENANGANAN CORONA VIRUS DISEASE 2019
(COVID-19) KABUPATEN TEGAL.