

# STRUKTUR ORGANISASI KECAMATAN BALAPULANG

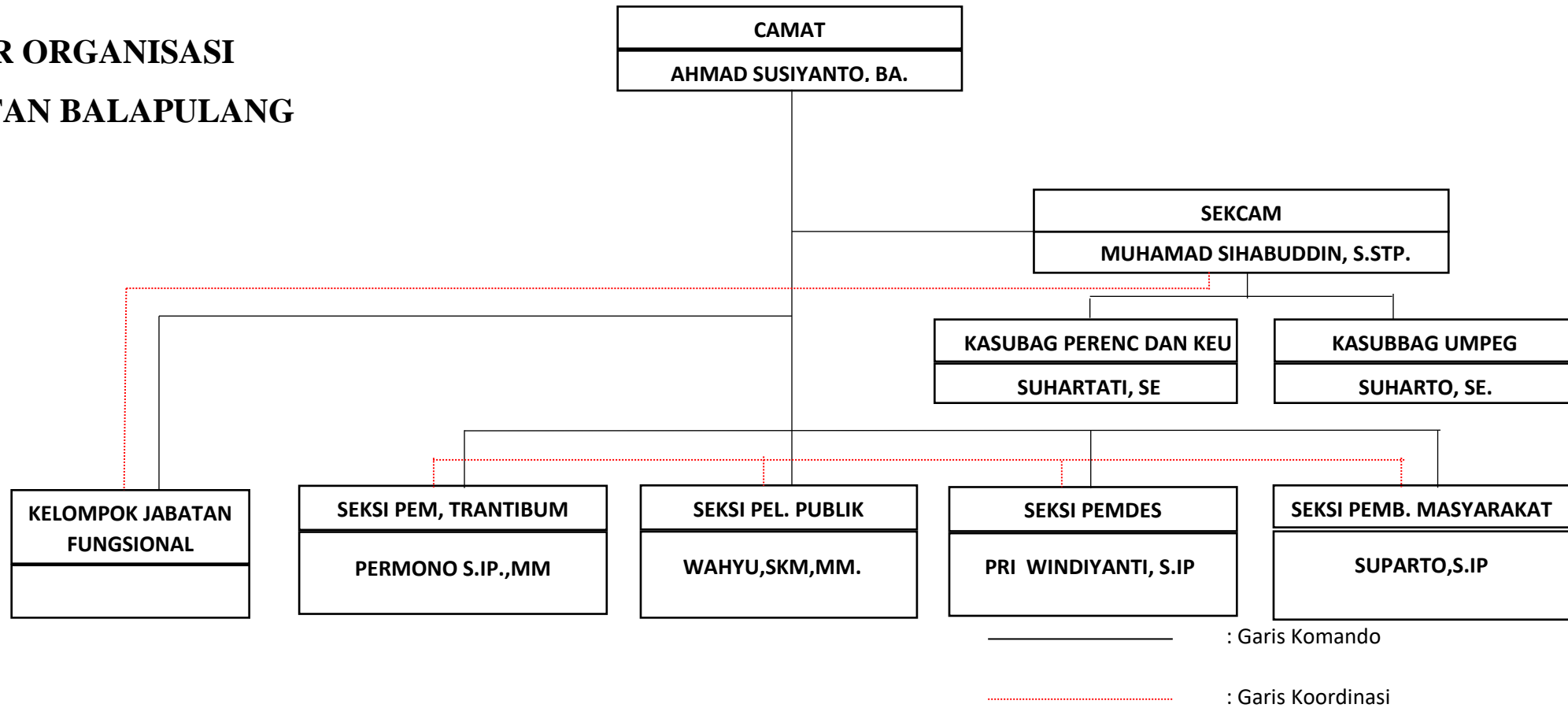

## KETERANGAN :

- |   |  |                                       |
|---|--|---------------------------------------|
| 1. Siti Lutfiyah, S.AP : Staf Kasubbag Perencanaan dan Keuangan | 8. Anifatunnasifah : Staf Kasi Pemb.Masy         | 14. Khosiah : Staf THL Kasubbag Umpeg |
| 2. Ulfah Fauziah,SE : Staf Kasubbag Perencanaan dan Keuangan    | 9. Wiwi Isnaningrum : Staf THL Kasi Pemdes       |                                       |
| 3. Herin Susyana : Staf Kasubag Umpeg                           | 10. Dwi Septianingrum : Staf THL Kasi Pemdes     |                                       |
| 4. Samsudin : Staf Kasubag Umpeg                                | 11. Moh. Miftah Nurhakim : Staf THL Kasi Penmasy |                                       |
| 5. Arif Wibowo : Staf Kasubag Umpeg                             | 12. Arin Feri Bowo P. : Staf THL Kasubbag Umpeg  |                                       |
| 6. Drs. Edy Pranoto : Staf Kasi Yanlik                          | 13. Akhmad Arif. F : Penjaga Kantor              |                                       |
| 7. Moh. Murni : Staf Kasi Pemdes                                |  |                                       |