

STRUKTUR ORGANISASI KECAMATAN BALAPULANG

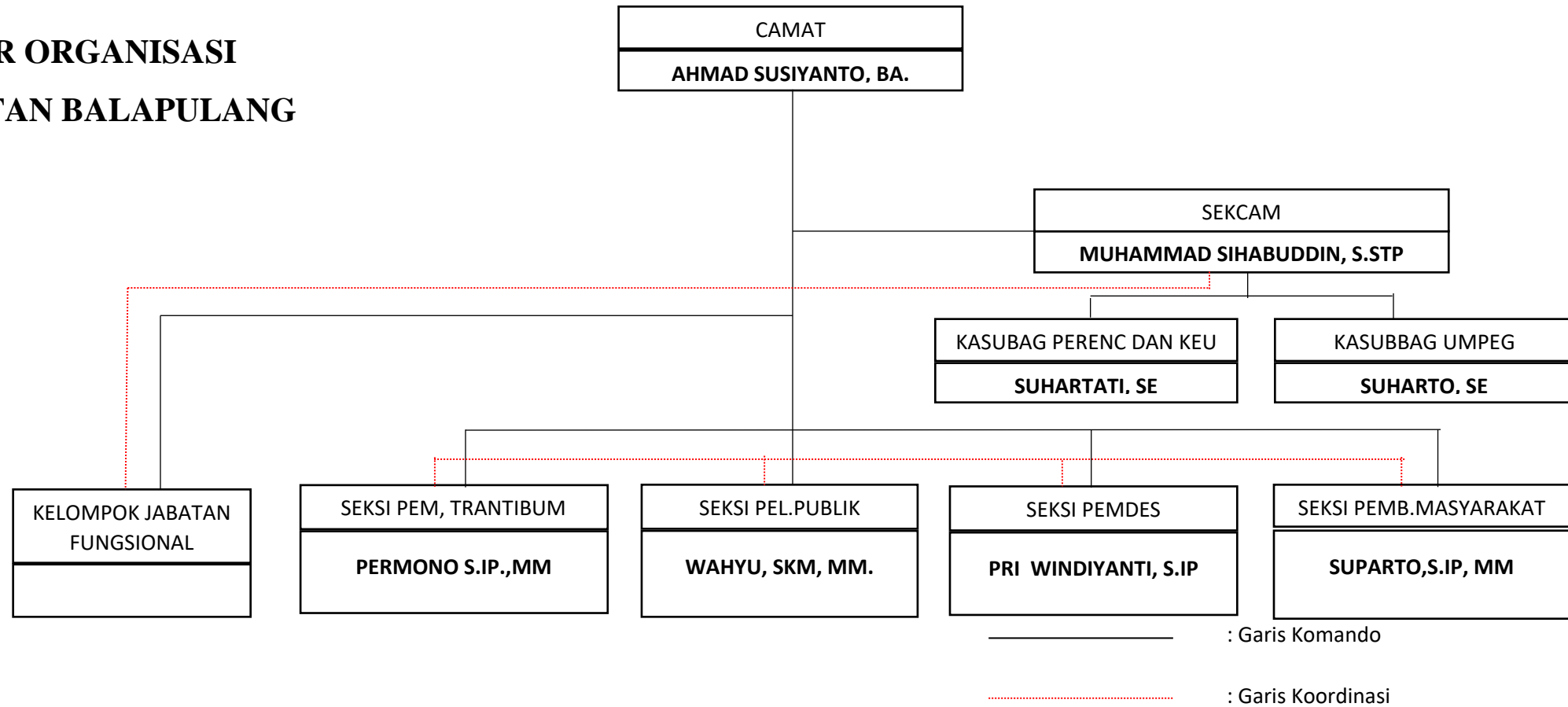

KETERANGAN :

- | | | |
|---|--|---------------------------------------|
| 1. Siti Lutfiyah, S.AP : Staf Kasubbag Perencanaan dan Keuangan | 8. Anifatunnasifah : Staf Kasi Pemb.Masy | 14. Khosiah : Staf THL Kasubbag Umpeg |
| 2. Ulfah Fauziah,SE : Staf Kasubbag Perencanaan dan Keuangan | 9. Wiwi Isnaningrum : Staf THL Kasi Pemdes | |
| 3. Herin Susyana : Staf Kasubag Umpeg | 10. Dwi Septianingrum : Staf THL Kasi Pemdes | |
| 4. Samsudin : Staf Kasubag Umpeg | 11. Moh. Miftah Nurhakim : Staf THL Kasi Penmasy | |
| 5. Arif Wibowo : Staf Kasubag Umpeg | 12. Arin Feri Bowo P. : Staf THL Kasubbag Umpeg | |
| 6. Drs. Edy Pranoto : Staf Kasi Yanlik | 13. Ahmad Arif. Fauzi : Penjaga Kantor | |
| 7. Moh. Murni : Staf Kasi Pemdes | | |