



BADAN PUSAT STATISTIK
KABUPATEN TEGAL
BPS - STATISTICS OF TEGAL REGENCY

Katalog : 1102001.3328060

KECAMATAN LEBAKSIU DALAM ANGKA 2022



**KECAMATAN
LEBAKSIU
DALAM ANGKA
2022**



KECAMATAN LEBAKSIU DALAM ANGKA
Lebaksiu Subdistrict in Figures
2022

ISSN: ...

No. Publikasi/*Publication Number*: 33280.2245

Katalog /*Catalog*: 1102001.3328060

Ukuran Buku/*Book Size*: 14,8 cm x 21 cm

Jumlah Halaman/*Number of Pages*: xxvii + 94 hal/*pages*

Naskah/*Manuscript*:

BPS Kabupaten Tegal

BPS-Statistics of Tegal Regency

Penyunting/*Editor*:

BPS Kabupaten Tegal

BPS-Statistics of Tegal Regency

Desain Kover/*Cover Design*:

BPS Kabupaten Tegal

BPS-Statistics of Tegal Regency

Diterbitkan oleh/*Published by*:

©BPS Kabupaten Tegal/*BPS-Statistics of Tegal Regency*

Dilarang mengumumkan, mendistribusikan, mengomunikasikan, dan/atau menggandakan sebagian atau seluruh isi buku ini untuk tujuan komersil tanpa izin tertulis dari Badan Pusat Statistik Kabupaten Tegal.

Prohibited to announce, distribute, communicate, and/or copy part or all of this book for commercial purpose without permission from BPS-Statistics of Tegal Regency

TIM PENYUSUN/TEAM MEMBERS

Pengarah/Director

Ir. Jamaluddin, MM

Penanggung Jawab/Persons in Charge

Sodikin, SST

Penyunting/Editors

Prawoto

Pengolah Data dan Penulis Naskah/Data Processor and Writers

Ari Yulianto

Penata Letak/Layout Designers

Puji Astuti, S.SI

Imam Furqon Roziqin, S.ST

<https://tegalkab.go.id>

KONTRIBUTOR DATA/DATA CONTRIBUTORS

1. Kementerian Agama Kabupaten Tegal/*Ministry of Religious Affair of Tegal Regency*
2. Kementerian Pendidikan dan Kebudayaan Kabupaten Tegal/*Ministry of Education and Culture of Tegal Regency*
3. Badan Meteorologi Klimatologi dan Geofisika Kabupaten Tegal/*Meteorological, Climatology, and Geophysical Agency of Tegal Regency*
4. Badan Pusat Statistik/*BPS-Statistics Indonesia*
5. Dinas Kependudukan dan Catatan Sipil Kabupaten Tegal/ *Tegal Regency Population and Civil Registry Office*

<https://tegal.kab.bps.go.id>

PETA WILAYAH Kecamatan Lebaksiu

MAP OF Lebaksiu Regency

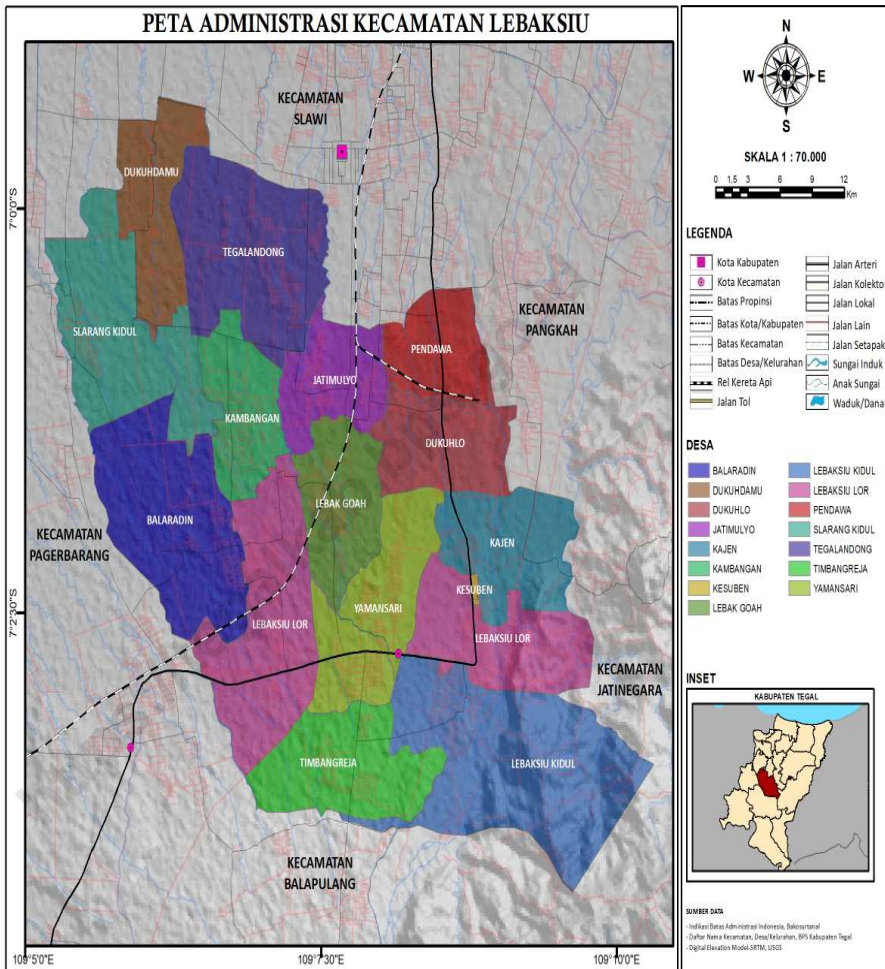

KEPALA BPS Kabupaten Tegal
CHIEF STATISTICIAN OF TEGAL REGENCY



Ir. Jamaluddin, MM



KATA PENGANTAR

Puji syukur kita panjatkan kehadirat Allah SWT, yang senantiasa melimpahkan Rahmat dan Ridho-Nya kepada kita sekalian. Sejalan dengan adanya Reformasi Birokrasi di Badan Pusat Statistik, tersedianya data sampai level desa menjadi suatu keharusan guna memenuhi kebutuhan masyarakat baik instansi, lembaga, yayasan, mahasiswa, konsultandan lain sebagainya sebagai perwujudan dari Visi Badan Pusat Statistik sebagai Pelopor data statistik terpercaya untuk semua.

Untuk itu semakin diperlukan data dan informasi akurat sekaligus detail dan series, sebagai bahan evaluasi dan perencanaan kegiatan berikutnya. Buku Kecamatan Lebaksiu Dalam Angka Tahun 2022 ini kiranya dapat mengisi salah satu kebutuhan tersebut. Akhirnya kami sampaikan selamat atas terbitnya publikasi ini, semoga buku ini dapat bermanfaat dan Allah Yang Maha Kuasa selalu memberikan lindungan dan petunjuk-Nya bagikita semua.

Lebaksiu , September 2022
Penyusun,

ARI YULIANTO
Statistisi Lanjutan



PREFACE

Praise and gratitude we pray to the presence of Allah SWT, who always bestows His mercy and blessing on all of us.

In line with the Bureaucratic Reform in the Central Statistics Agency, the availability of data up to the village level is a must to meet the needs of the community, both agencies, institutions, foundations, students, consultants and so on as a manifestation of the Central Statistics Agency's vision as a Pioneer of reliable statistical data for all..

For this reason, accurate data and information as well as details and series are needed, as material for evaluation and planning for the next activity. The Lebaksiu Sub-District in Figures for 2022 may be able to fill one of these needs.

Finally, we congratulate you on the publication of this publication, I hope this book can be useful and Allah the Almighty always provides His protection and guidance for all of us.

Lebaksiu, September 2022
Compiler,

ARI YULIANTO
Statistisi Lanjutan

DAFTAR ISI/CONTENTS

	Halaman <i>Page</i>
Kata Pengantar/ <i>Preface</i>	xii
Daftar Isi/ <i>Contents</i>	xiii
Daftar Tabel/ <i>List of Tables</i>	xv
Daftar Gambar/ <i>List of Figures</i>	xxi
Penjelasan Umum/ <i>Explanatory Notes</i>	xxiv
Daftar Singkatan/ <i>List of Abbreviation</i>	xxvi
1. Geografi dan Iklim/ <i>Geography and Climate</i>	1
2. Pemerintahan/ <i>Government</i>	11
3. Penduduk/ <i>Population</i>	21
4. Sosial dan Kesejahteraan Rakyat/ <i>Social and Welfare</i>	31
5. Pertanian/ <i>Agriculture</i>	59
6. Pariwisata, Transportasi, dan Komunikasi/ <i>Tourism, Transportation, and Communication</i>	73
7. Perbankan, Koperasi, dan Perdagangan/ <i>Banking, Cooperative, and Trade</i> 87	

DAFTAR TABEL/LIST OF TABLES

	Halaman Page
1. GEOGRAFI DAN IKLIM/GEOGRAPHY AND CLIMATE	
1.1 KEADAAN GEOGRAFI GEOGRAPHY CONDITION	
1.1.1 Luas Daerah Menurut Desa/Kelurahan di Kecamatan Lebaksiu, 2021 <i>Total Area by Villages/Kelurahan in Lebaksiu Subdistrict, 2021</i>	8
1.1.2 Jarak ke Ibukota Kecamatan dan Ibukota Kabupaten/Kota Menurut Desa/Kelurahan di Kecamatan Lebaksiu (km), 2021 <i>Distance to the Subdistrict Capital and Regency/Municipal Capital by Villages/Kelurahan in Lebaksiu Subdistrict (km), 2021.....</i>	9
1.2 KEADAAN IKLIM CLIMATE CONDITION	
1.2.1 Pengamatan Unsur Iklim Menurut Bulan di Stasiun Lebaksiu, 2021 <i>Observation of Climate Elements by Month at Lebaksiu Station, 2021</i>	10
2. PEMERINTAHAN/GOVERNMENT	
2.1 WILAYAH ADMINISTRATIF ADMINISTRATIVE AREA	
2.1.1 Jumlah Rukun Warga (RW) dan Rukun Tetangga (RT) Menurut Desa/Kelurahan di Kecamatan Lebaksiu, 2021 <i>Number of Rukun Warga and Rukun Tetangga by Villages¹/ Kelurahan in Lebaksiu Subdistrict, 2021</i>	18
2.2 SUMBER DAYA MANUSIA HUMAN RESOURCES	
2.2.1 Jumlah Pegawai Negeri Sipil Menurut Pemerintah Daerah dan Jenis Kelamin, 2021 <i>Number of Civil Servants by Local Government and Sex, 2021</i>	19
2.2.2 Jumlah Pegawai Negeri Sipil Pemerintah Daerah Kecamatan Lebaksiu Menurut Tingkat Pendidikan dan Jenis Kelamin, 2021 <i>Number of Civil Servants of XX District Government by Educational Level and Sex, 2021</i>	20

3. PENDUDUK/POPULATION

3.1	Penduduk, Distribusi Persentase Penduduk, Kepadatan Penduduk, Rasio Jenis Kelamin Penduduk Menurut Desa/Kelurahan di Kecamatan Lebaksiu, 2021 <i>Population, Percentage Distribution of Population, Population Density, and Population Sex Ratio by Villages/Kelurahan in Lebaksiu Subdistrict, 2021</i>	28
3.2	Jumlah Penduduk Menurut Kelompok Umur dan Jenis Kelamin di Kecamatan Lebaksiu, 2021 <i>Population by Age Groups and Sex in Lebaksiu Subdistrict, 2021</i>	30

4. SOSIAL DAN KESEJAHTERAAN RAKYAT/SOCIAL AND WELFARE

**4.1 PENDIDIKAN
EDUCATION**

4.1.1	Banyaknya Desa ¹ /Kelurahan yang Memiliki Fasilitas Sekolah Menurut Tingkat Pendidikan di Kecamatan Lebaksiu, 2019–2021 <i>Number of Villages¹/Kelurahan Having Educational Facilities by Educational Level in Lebaksiu Subdistrict, 2019–2021</i>	38
4.1.2	Jumlah Sekolah Menurut Tingkat Pendidikan di Kecamatan Lebaksiu, 2020/2021 dan 2021/2022 <i>Number of Schools by Educational Level in Lebaksiu Subdistrict, 2020/2021 and 2021/2022</i>	39
4.1.3	Jumlah Guru Menurut Tingkat Pendidikan di Kecamatan Lebaksiu, 2020/2021 dan 2021/2022 <i>Number of Teachers by Educational Level in Lebaksiu Subdistrict, 2020/2021 and 2021/2022</i>	40
4.1.4	Jumlah Murid Menurut Tingkat Pendidikan di Kecamatan Lebaksiu, 2020/2021 dan 2021/2022 <i>Number of Pupils by Educational Level in Lebaksiu Subdistrict, 2020/2021 and 2021/2022</i>	41

**4.2 KESEHATAN
HEALTH**

4.2.1	Banyaknya Desa ¹ /Kelurahan yang Memiliki Sarana Kesehatan Menurut Jenis Sarana Kesehatan di Kecamatan Lebaksiu, 2019–2021	
-------	---	--

	<i>Number of Villages'/Kelurahan Health Facilities by Type of Health Facilities in Lebaksiu Subdistrict, 2019–2021</i>	42
4.2.2	Banyaknya Warga Penderita Kekurangan Gizi Menurut Desa/Kelurahan di Kecamatan Lebaksiu, 2020 <i>Number of People with Malnutrition by Villages/Kelurahan in Lebaksiu Subdistrict, 2020.....</i>	43
4.3	PERUMAHAN DAN LINGKUNGAN HOUSING AND ENVIRONMENT	
4.3.1	Banyaknya Desa/Kelurahan Menurut Sumber Air Minum Sebagian Besar Keluarga di Kecamatan Lebaksiu, 2019–2021 <i>Number of Villages/Kelurahan by Drinking Water Source of Majority Family in Lebaksiu Subdistrict, 2019–2021</i>	44
4.3.2	Banyaknya Keluarga Menurut Desa/Kelurahan dan Jenis Pengguna Listrik di Kecamatan Lebaksiu, 2021 <i>Number of Family by Villages/Kelurahan and Type of Electricity Consumer in Lebaksiu Subdistrict, 2021</i>	45
4.3.3	Banyaknya Desa/Kelurahan Menurut Sumber Penerangan Jalan Utama Desa/Kelurahan di Kecamatan Lebaksiu, 2019–2021 <i>Number of Villages/Kelurahan by Source of Villages/Kelurahan's Main Street Illumination in Lebaksiu Subdistrict, 2019–2021</i>	46
4.3.4	Banyaknya Desa/Kelurahan Menurut Penggunaan Fasilitas Tempat Buang Air Besar Sebagian Besar Keluarga di Kecamatan Lebaksiu, 2019–2021 <i>Number of Villages/Kelurahan by Toilet Facility Used by Majority Family in Lebaksiu Subdistrict, 2019–2021</i>	47
4.3.5	Banyaknya Desa/Kelurahan Menurut Jenis Bahan Bakar untuk Memasak yang Digunakan Sebagian Besar Keluarga di Kecamatan Lebaksiu, 2021 <i>Number of Villages/Kelurahan by Type of Cooking Fuel Used by Majority Family in Lebaksiu Subdistrict, 2021</i>	48
4.4	AGAMA DAN SOSIAL LAINNYA RELIGION AND OTHER SOCIAL AFFAIRS	
4.4.1	Jumlah Tempat Peribadatan Menurut Desa/ Kelurahan di Kecamatan Lebaksiu, 2021 <i>Number of Worship Places by Villages/Kelurahan in Lebaksiu Subdistrict, 2021</i>	49

4.4.2	Banyaknya Kejadian Bencana Alam Menurut Desa/Kelurahan dan Jenis Bencana Alam di Kecamatan Lebaksiu, 2020 <i>Number of Natural Disaster Events by Villages/Kelurahan and Type of Natural Disaster in Lebaksiu Subdistrict, 2020</i>	50
4.4.3	Banyaknya Korban Jiwa Akibat Bencana Alam Menurut Desa/Kelurahan dan Jenis Bencana Alam di Kecamatan Lebaksiu, 2020 <i>Number of Fatalities Due to Natural Disasters by Villages/Kelurahan and Type of Natural Disaster in Lebaksiu Subdistrict, 2020</i>	53
4.4.4	Keberadaan Fasilitas/Upaya Antisipasi/Mitigasi Bencana Alam Menurut Desa/Kelurahan di Kecamatan Lebaksiu, 2021 <i>Existence of Facilities/Efforts for Anticipation/Mitigation of Natural Disasters by Villages/Kelurahan by Villages/Kelurahan in Lebaksiu Subdistrict, 2021</i>	56
4.4.5	Banyaknya Desa/Kelurahan yang Memiliki Kelompok Kegiatan Olahraga Menurut Jenis Olahraga dan Ketersediaan Fasilitas/Lapangan Olahraga di Kecamatan Lebaksiu, 2021 <i>Number of Villages/Kelurahan Having Sport Activities Groups by Type of Sport and Availability of Sport Facilities/Fields in Lebaksiu Subdistrict, 2021</i>	58
5.	PERTANIAN/AGRICULTURE	
5.1	Luas Panen Tanaman Sayuran dan Buah-buahan Semusim Menurut Jenis Tanaman di Kecamatan Lebaksiu (ha), 2018–2021 <i>Harvested Area of Seasonal Vegetables and Fruits by Kind of Plant in Lebaksiu Subdistrict (ha), 2018–2021</i>	66
5.2	Produksi Tanaman Sayuran dan Buah-buahan Semusim Menurut Jenis Tanaman di Kecamatan Lebaksiu (kuintal), 2018–2021 <i>Production of Seasonal Vegetables and Fruits by Kind of Plant in Lebaksiu Subdistrict (quintal), 2018–2021</i>	67
5.3	Luas Panen Tanaman Biofarmaka Menurut Jenis Tanaman di Kecamatan Lebaksiu (m ²), 2018–2021 <i>Harvested Area of Medicinal Plants by Kind of Plant in Lebaksiu Subdistrict (m²), 2018–2021</i>	68
5.4	Produksi Tanaman Biofarmaka Menurut Jenis Tanaman di Kecamatan Lebaksiu (kg), 2018–2021	

	Halaman Page
	69
5.5	70
5.6	71
5.7	72
6.	
6.1	
6.1.1	80
6.2	
6.2.1	81
6.3	
6.2.2	

	<i>Number of Post Office/Subsidiary of Post Office, Mobile Portal Service, Private Expedition Service Company by Villages/Kelurahan in Lebaksiu Subdistrict, 2021</i>	83
6.3.1	Jumlah Menara Telepon seluler dan Operator Layanan Komunikasi Telepon Seluler Menurut Desa/ Kelurahan di Kecamatan Lebaksiu, 2021 <i>Number of Base Transceiver Station (BTS) and Cellular Phone Communication Service Operators by Villages/Kelurahan in Lebaksiu Subdistrict, 2021</i>	84
6.3.2	Kekuatan Sinyal Telepon Seluler dan Jenis Sinyal Internet Telepon Seluler Menurut Desa/Kelurahan di Kecamatan Lebaksiu, 2021 <i>The Strengh of Celular Phone Signal by Villages/Kelurahan in Lebaksiu Subdistrict, 2021</i>	85
7.	PERBANKAN, KOPERASI, DAN PERDAGANGAN/BANKING, COOPERATIVE, AND TRADE	
7.1	Banyaknya Sarana Lembaga Keuangan Bank Menurut Desa/ Kelurahan dan Jenis Bank di Kecamatan Lebaksiu, 2021 <i>Number of Bank by Villages/Kelurahan and Type of Bank in Lebaksiu Subdistrict, 2021</i>	94
7.2	Banyaknya Koperasi Aktif Menurut Menurut Desa/Kelurahan dan Jenis Koperasi di Kecamatan Lebaksiu, 2021 <i>Number of Cooperative by Villages/Kelurahan and Type of Cooperative in Lebaksiu Subdistrict, 2021</i>	95
7.3	Banyaknya Sarana Perdagangan Menurut Desa/Kelurahan dan Jenis Sarana Perdagangan di Kecamatan Lebaksiu, 2021 <i>Number of Trade Facilities by Villages/Kelurahan and Type of Trade Facilities in Lebaksiu Subdistrict, 2021</i>	97

DAFTAR GAMBAR/LIST OF FIGURES

	Halaman Page	
1.1	Luas Daerah menurut Desa/Kelurahan (%), 2021 <i>Total Area by Village/Kelurahan (%), 2021</i>	6
1.2	Jarak ke Ibukota Kecamatan Menurut Desa/ Kelurahan di Kecamatan Lebaksiu (km), 2021 <i>Distance to the Subdistrict Capital by Village/Kelurahan in Lebaksiu Subdistrict (km), 2021</i>	7

PENJELASAN UMUM/EXPLANATORY NOTES

Tanda-tanda, satuan-satuan, dan lain-lainnya yang digunakan dalam publikasi ini adalah sebagai berikut:

Symbols, measurement units, and acronyms which are used in this publication, are as follows:

1. TANDA-TANDA/SYMBOLS

Data tidak tersedia/ <i>Data not available</i>	: ...
Tidak ada atau nol / <i>Null or zero</i>	: -
Data dapat diabaikan/ <i>Data negligible</i>	: 0
Tanda decimal/ <i>Decimal point</i>	: ,
Data tidak dapat ditampilkan/ <i>Not applicable</i>	: NA
Angka estimasi/ <i>Estimated figures</i>	: e
Angka diperbaiki/ <i>Revised figures</i>	: r
Angka sementara/ <i>Preliminary figures</i>	: x
Angka sangat sementara/ <i>Very preliminary figures</i>	: xx
Angka sangat sangat sementara/ <i>Very very preliminary figures</i>	: xxx

2. SATUAN/UNITS

barel/ <i>barrel</i>	: 158,99 liter/ <i>litres</i> = 1/6,2898 m ³
hektar (ha)/ <i>hectare (ha)</i>	: 10 000 m ²
kilometer (km)/ <i>kilometres (km)</i>	: 1 000 meter/ <i>meters (m)</i>
knot/ <i>knot</i>	: 1,8523 km/jam (<i>km/hour</i>)
kuintal/ <i>quintal</i>	: 100 kg
KWh	: 1 000 Watt hour
MWh	: 1 000 KWh
liter (untuk beras)/ <i>litre (for rice)</i>	: 0,80 kg
MMSCF	: 1/35,3 m ³
metrik ton (m.ton)/ <i>metric ton (m. ton)</i>	: 0,98421 long ton = 1 000 kg
ons/ <i>ounce</i>	: 28,31 gram/ <i>grams</i>
ton	: 1 000 kg

Satuan lain: buah, dus, butir, helai/lembar, kaleng, batang, pulsa, ton kilometer (ton-km), jam, menit, persen (%).

Other units: unit, pack, pieces, sheet, tin, pulse, ton-kilometres(ton-km), hour, minute, percent (%).

Perbedaan angka di belakang koma disebabkan oleh pembulatan angka.
The difference in decimal numbers is caused by rounding.

DAFTAR SINGKATAN/LIST OF ABBREVIATION

SI	: Stasiun Iklim/ <i>Climate Station</i>
SMPK	: Stasiun Meterologi Pertanian Khusus/ <i>Special Agricultural Meteorological Station</i>
t.t	: Tempat tidur/ <i>Bed</i>
BCG	: Bacillus Calmette Guerin
DPT	: Difteri, Pertusis, Tetanus/ <i>Diphtheria, Tetanus, and Pertussis</i>
TT	: Tetanus Toxoid
IOT	: Industri Obat Tradisional/ <i>Traditional Medicine Industry</i>
IKOT	: Industri Kecil Obat Tradisional/ <i>Traditional Medicine Small Industry</i>
Alkes	: Alat kesehatan/ <i>Health Kits</i>
PKRT	: Perbekalan Kesehatan Rumah tangga/ <i>Household Health Logistics</i>
Kompl	: Komplemen/ <i>Complement</i>
IRTP	: Industri Pangan Produksi Rumah Tangga/ <i>Foods Home Industry</i>
PBF	: Pedagang Besar Farmasi/ <i>Pharmacy Whole-seller</i>
GFK	: Gudang Farmasi Kab/Kota/Regency/ <i>Municipality Pharmacy Warehouse</i>
RB	: Rumah Bersalin/ <i>Delivery House</i>
Pustu	: Puskesmas pembantu/ <i>Auxiliary Public Health Center</i>
BP	: Balai Pengobatan/ <i>Polyclinic</i>
TPS	: Tempat Pembuangan Sampah Sementara / <i>landfill</i>
Jamkesmas	: Jaminan kesehatan masyarakat miskin/ <i>Poor public health insurance</i>
PJKMU	: Program Jaminan Kesehatan Masyarakat Umum/ <i>General Public Health Insurance Program</i>
SIUP	: Surat Ijin Usaha Perdagangan/ <i>Trading Permission Letter</i>
TDP	: Tanda Daftar Perusahaan/ <i>Company Registration Identity</i>
API	: Angka Pengenal Importir/ <i>Importer's Identity Number</i>

BAB 1

GEOGRAFI DAN IKLIM

GEOGRAPHY AND CLIMATE

<https://tegakab.bps.go.id>

**1.1 KEADAAN GEOGRAFI
GEOGRAPHY CONDITION**

Tabel 1.1.1 Luas Daerah Menurut Desa/Kelurahan di Kecamatan Lebaksiu, 2021
Table Total Area by Villages/Kelurahan in Lebaksiu Subdistrict, 2021

Desa/Kelurahan <i>Village/Kelurahan</i>	Luas <i>Total Area</i> (km ² /sq.km)	Persentase terhadap Luas <i>Percentage to Subdistrict Area</i>
(1)	(2)	(3)
001 Timbangreja	2,72	6,64
002 Yamansari	2,6	6,35
003 Lebaksiu Kidul	4,34	10,60
004 Lebaksiu Lor	2,88	7,03
005 Kajen	2,35	5,74
006 Dukuhlo	1,74	4,25
007 Pendawa	1,4	3,42
008 Jatimulya	1,56	3,81
009 Lebakgowah	2,45	5,98
010 Kesuben	3,5	8,55
011 Balaradin	3,25	7,94
012 Kambangan	3,71	9,06
013 Tegalandong	4,11	10,04
014 Dukuhdamu	1,9	4,64
015 Slarang Kidul	2,44	5,96
Kecamatan Lebaksiu	40,95	4,66

Catatan/Note: ...

Sumber/Source: ...

Tabel 1.1.2
Table

Jarak ke Ibukota Kecamatan dan Ibukota Kabupaten/Kota Menurut Desa/Kelurahan di Kecamatan Lebaksiu (km), 2021
Distance to the Subdistrict Capital and Regency/Municipal Capital by Villages/Kelurahan in Lebaksiu Subdistrict (km),

Desa/Kelurahan <i>Village/Kelurahan</i>	Jarak ke Ibukota Kecamatan <i>Distance to Subdistrict Capital</i>
(1)	(2)
001 Timbangreja	
002 Yamansari	1
003 Lebaksiu Kidul	1
004 Lebaksiu Lor	2
005 Kajen	4
006 Dukuholo	6
007 Pendawa	4
008 Jatimulya	3
009 Lebakgowah	2
010 Kesuben	4
011 Balaradin	5
012 Kambangan	7
013 Tegalandong	10
014 Dukuhdamu	8
015 Slarang Kidul	

Catatan/Note: ...

Sumber/Source: BPS, Pendataan Potensi Desa (Podes) 2021/BPS-Statistics Indonesia, Village Potential Data Collecting 2021

1.2 KEADAAN IKLIM CLIMATE CONDITION

Tabel 1.2.1 **Pengamatan Unsur Iklim Menurut Bulan di Stasiun Meteorologi Klas III Tegal, 2021**
Table *Observation of Climate Elements by Month at Meteorologi Klas III Tegal Station, 2021*

Bulan Month	Jumlah Curah Hujan Number of Precipitation (mm)	Jumlah Hari Hujan (hari) Number of Rainy Days (day)
(1)	(2)	(3)
Januari/January	273,4	21
Februari/February	479,7	22
Maret/March	415,4	17
April/April	111,8	8
Mei/May	36	4
Juni/June	55,7	11
Juli/July	33,9	4
Agustus/August	46,4	5
September/September	81	7
Oktober/October	54,1	6
November/November	262,3	15
Desember/December	302,7	12

Catatan/Note:

Sumber/Source: **Stasiun Meteorologi Klas III Tegal**

BAB 2

PEMERINTAHAN

GOVERNMENT

<https://tegalkab.bps.go.id>

2.1 WILAYAH ADMINISTRATIF ADMINISTRATIVE AREA

Tabel 2.1.1 Jumlah Rukun Warga (RW) dan Rukun Tetangga (RT) Menurut Desa/Kelurahan di Kecamatan Lebaksiu, 2021
Table *Number of Rukun Warga and Rukun Tetangga by Villages'/Kelurahan in Lebaksiu Subdistrict, 2021*

Desa/Kelurahan <i>Village/Kelurahan</i>	Rukun Warga (RW) <i>Rukun Warga</i>	Rukun Tetangga (RT) <i>Rukun Tetangga</i>
(1)	(2)	(3)
001 Timbangreja	8	40
002 Yamansari	11	52
003 Lebaksiu Kidul	6	43
004 Lebaksiu Lor	8	28
005 Kajen	10	36
006 Dukuhlo	7	27
007 Pendawa	7	33
008 Jatimulya	6	30
009 Lebagowah	9	40
010 Kesuben	12	57
011 Balaradin	7	36
012 Kambangan	7	34
013 Tegalandong	12	60
014 Dukuhdamu	6	31
015 Slarang Kidul	4	30
Kecamatan Lebaksiu	120	577

Catatan/Note: ...

Sumber/Source: ...

2.2 SUMBER DAYA MANUSIA HUMAN RESOURCES

Tabel 2.2.1 Jumlah Pegawai Negeri Sipil Menurut Pemerintah Daerah dan Jenis Kelamin, 2021
Table *Number of Civil Servants by Local Government and Sex, 2021*

Desa/Kelurahan <i>Village/Kelurahan</i>	PNS		
	Laki-Laki/Male	Perempuan/Female	Jumlah/Total
(1)	(2)	(3)	(4)
001 Timbangreja	-	-	-
002 Yamansari	-	-	-
003 Lebaksiu Kidul	-	-	-
004 Lebaksiu Lor	-	-	-
005 Kajen	-	-	-
006 Dukuхло	-	-	-
007 Pendawa	-	-	-
008 Jatimulya	-	-	-
009 Lebakgowah	-	-	-
010 Kesuben	-	-	-
011 Balaradin	-	-	-
012 Kambangan	-	-	-
013 Tegalandong	-	-	-
014 Dukuhdamu	-	-	-
015 Slarang Kidul	-	-	-
Kecamatan Lebaksiu	-	-	-

Catatan/Note: ...

Sumber/Source: ...

BAB 3

PENDUDUK

POPULATION

<https://tegalkab.bps.go.id>

Tabel 3.1
Table

Penduduk, Distribusi Persentase Penduduk, Kepadatan Penduduk, Rasio Jenis Kelamin Penduduk Menurut Desa/ Kelurahan di Kecamatan Lebaksiu, 2021
Population, Percentage Distribution of Population, Population Density, and Population Sex Ratio by Villages/ Kelurahan in Lebaksiu Subdistrict, 2021

Desa/Kelurahan <i>Village/Kelurahan</i>	Penduduk/ <i>Population</i>		
	Laki-Laki/ <i>Male</i>	Perempuan/ <i>Female</i>	Jumlah/ <i>Total</i>
(1)	(2)	(3)	(4)
001 Timbanganreja	3 165	2 979	6 144
002 Yamansari	6 354	6 030	12 384
003 Lebaksiu Kidul	3 809	3 722	7 531
004 Lebaksiu Lor	2 497	2 533	5 030
005 Kajen	2 053	1 989	4 042
006 Dukuhlo	2 217	2 150	4 367
007 Pendawa	2 657	2 755	5 412
008 Jatimulya	2 456	2 479	4 935
009 Lebakgowah	2 991	3 044	6 035
010 Kesuben	5 744	5 598	11 342
011 Balaradin	2 924	2 932	5 856
012 Kambangan	4 684	4 653	9 337
013 Tegalandong	3 803	3 681	7 484
014 Dukuhdamu	2 291	2 305	4 596
015 Slarang Kidul	2 698	2 665	5 363
Kecamatan Lebaksiu	50 343	49 515	99 858

Lanjutan Tabel/*Continued Table 3.1*

Desa/Kelurahan Village/Kelurahan	Persentase Penduduk Percentage of Total Population	Kepadatan Penduduk (per Km²) Population Density per sq.km	Rasio Jenis Kelamin Penduduk Population Sex Ratio
(1)	(5)	(6)	(7)
001 Timbangreja	6,15	2 259	106,24
002 Yamansari	12,40	4 763	105,37
003 Lebaksu Kidul	7,54	1 735	102,34
004 Lebaksu Lor	5,04	1 747	98,58
005 Kajen	4,05	1 720	103,22
006 Dukuhlo	4,37	2 510	103,12
007 Pendawa	5,42	3 866	96,44
008 Jatimulya	4,94	3 163	99,07
009 Lebakgowah	6,04	2 463	98,26
010 Kesuben	11,36	3 241	102,61
011 Balaradin	5,86	1 802	99,73
012 Kambangan	9,35	2 517	100,67
013 Tegalandong	7,49	1 821	103,31
014 Dukuhdamu	4,60	2 419	99,39
015 Slarang Kidul	5,37	2 198	101,24
Kecamatan Lebaksu	0	2 439	101,67

Catatan/*Note:*

Sumber/*Source:* Dinas Kependudukan dan Catatan Sipil Kabupaten Tegal

Tabel 3.2
Table

Jumlah Penduduk Menurut Kelompok Umur dan Jenis Kelamin di Kecamatan Lebaksiu, 2021
Population by Age Groups and Sex in Lebaksiu Subdistrict, 2021

Kelompok Umur Age Groups	Jenis Kelamin/Sex		
	Laki-Laki Male	Perempuan Female	Jumlah Total
(1)	(2)	(3)	(4)
0 - 4	4 077	3 816	7 893
5 - 9	4 491	4 249	8 740
10 - 14	4 359	4 081	8 440
15 - 19	3 602	3 374	6 976
20 - 24	4 247	4 014	8 261
25 - 29	4 385	3 893	8 278
30 - 34	4 277	3 939	8 216
35 - 39	4 233	3 941	8 174
40 - 44	3 794	3 648	7 442
45 - 49	3 238	3 310	6 548
50 - 54	2 622	2 946	5 568
55 - 59	2 228	2 699	4 927
60 - 64	1 793	2 017	3 810
65 - 69	1 332	1 432	2 764
70 - 74	802	984	1 786
> = 75	863	1 172	2 035
Kecamatan Lebaksiu	50 343	49 515	99 858

Catatan/Note:

Sumber/Source: Dinas Kependudukan dan Catatan Sipil Kabupaten Tegal

BAB 4

SOSIAL DAN KESEJAHTERAAN RAKYAT

SOCIAL AND WELFARE

<https://tegalkab.bps.go.id>

4.1 PENDIDIKAN EDUCATION

Tabel 4.1.1 Banyaknya Desa¹/Kelurahan yang Memiliki Fasilitas Sekolah Menurut Tingkat Pendidikan di Kecamatan Lebaksiu, 2019–2021
Number of Villages¹/Kelurahan Having Educational Facilities by Educational Level in Lebaksiu Subdistrict, 2019–2021

Tingkat Pendidikan Educational Level	2019	2020	2021
(1)	(2)	(3)	(4)
Sekolah Dasar (SD) <i>Primary School</i>	15	15	15
Madrasah Ibtidaiyah (MI) <i>Madrasah Ibtidaiyah</i>	11	11	11
Sekolah Menengah Pertama (SMP) <i>Junior High School</i>	4	4	4
Madrasah Tsanawiyah (MTs) <i>Madrasah Tsanawiyah (MTs)</i>	8	8	8
Sekolah Menengah Atas (SMA) <i>Senior High School</i>	2	2	2
Sekolah Menengah Kejuruan (SMK) <i>Vocational High School</i>	6	6	6
Madrasah Aliyah (MA) <i>Madrasah Aliyah</i>	3	3	3
Akademi/Perguruan Tinggi <i>Academy/University</i>	1	1	-

Catatan/Note: ¹Desa pada tabel ini termasuk Unit Permukiman Transmigrasi (UPT) yang masih dibina oleh kementerian terkait/
Villages in this table include Transmigration Settlement Unit which is still fostered by the relevant ministries.

Sumber/Source: BPS, Pendataan Potensi Desa (Podes) 2020 dan 2021/BPS-Statistics Indonesia, *Village Potential Data Collecting 2020 and 2021*

Tabel 4.1.2
Table

Jumlah Sekolah Menurut Tingkat Pendidikan di Kecamatan Lebaksiu, 2020/2021 dan 2021/2022
Number of Schools by Educational Level in Lebaksiu Subdistrict, 2020/2021 and 2021/2022

Tingkat Pendidikan Educational Level	Negeri/Public		Swasta/Private		Jumlah/Total	
	2020/2021	2021/2022	2020/2021	2021/2022	2020/2021	2021/2022
(1)	(2)	(3)	(4)	(5)	(6)	(7)
Taman Kanak-Kanak (TK) ¹ /Kindergarten ¹	-	-	19	18	19	18
Raudatul Athfal (RA) ² Raudatul Athfal (RA) ²	-	-	14	14	14	14
Sekolah Dasar (SD) ¹ Elementary Schools ¹	36	36	1	1	37	37
Madrasah Ibtidaiyah (MI) ² /Madrasah Ibtidaiyah (MI) ²	1	1	17	17	18	18
Sekolah Menengah Pertama (SMP) ¹ /Junior High Schools ¹	2	2	3	3	5	5
Madrasah Tsanawiyah (MTs) ² /Madrasah Tsanawiyah (MTs) ²	2	2	8	8	10	10
Sekolah Menengah Atas (SMA) ¹ /Senior High Schools ¹	-	-	1	1	1	1
Sekolah Menengah Kejuruan (SMK) ¹ Vocational High Schools ¹	-	-	7	7	7	7
Madrasah Aliyah (MA) ² Madrasah Aliyah (MA) ²	1	1	2	2	3	3

Catatan/Note: ³ Seluruh Raudatul Athfal (RA) berstatus swasta/All Raudatul Athfal (RA) are private

Sumber/Source: ¹ Kementerian Pendidikan, Kebudayaan, Riset, dan Teknologi, Sistem Data Pokok Pendidikan, data semester ganjil laporan sampai dengan 30 November 2021/Ministry of Education, Culture, Research, and Technology, Basic Education Data System, odd semester report data up to 30 November 2021

² Kementerian Agama, EMIS, data semester ganjil laporan sampai dengan 17 Februari 2022/Ministry of Religious Affairs, EMIS, odd semester report data up to 17 February 2022

Tabel 4.1.3
Table

Jumlah Guru Menurut Tingkat Pendidikan di Kecamatan Lebaksiu, 2020/2021 dan 2021/2022
Number of Teachers by Educational Level in Lebaksiu Subdistrict, 2020/2021 and 2021/2022

Tingkat Pendidikan Educational Level	Negeri/Public		Swasta/Private		Jumlah/Total	
	2020/2021	2021/2022	2020/2021	2021/2022	2020/2021	2021/2022
(1)	(2)	(3)	(4)	(5)	(6)	(7)
Taman Kanak-Kanak (TK) ¹ /Kindergarten ¹	-	-	70	68	70	68
Raudatul Athfal (RA) ² Raudatul Athfal (RA) ²	-	-	57	60	57	60
Sekolah Dasar (SD) ^{1,3} Elementary Schools ^{1,3}	365	335	5	5	370	340
Madrasah Ibtidaiyah (MI) ² /Madrasah Ibtidaiyah (MI) ²			178	192		
Sekolah Menengah Pertama (SMP) ^{1,3} / Junior High Schools ^{1,3}	81	86	34	37	115	123
Madrasah Tsanawiyah (MTs) ² /Madrasah Tsanawiyah (MTs) ²			271	331		
Sekolah Menengah Atas (SMA) ^{1,3} /Senior High Schools ^{1,3}	-	-	12	10	12	10
Sekolah Menengah Kejuruan (SMK) ^{1,3,4} Vocational High Schools ^{1,3,4}	-	-	177	180	177	180
Madrasah Aliyah (MA) ² Madrasah Aliyah (MA) ²	90	114	31	40	121	154

Catatan/Note: ³ Jumlah guru termasuk kepala sekolah dan guru/The total of teachers including headmaster and teacher.

⁴ Guru yang mengajar di dua sekolah atau lebih dihitung di masing-masing sekolah/Teacher who taught in two schools or more counted in every school.

Sumber/Source: ¹ Kementerian Pendidikan, Kebudayaan, Riset, dan Teknologi, Sistem Data Pokok Pendidikan, data semester ganjil laporan sampai dengan 30 November 2021/Ministry of Education, Culture, Research, and Technology, Basic Education Data System, odd semester report data up to 30 November 2021

² Kementerian Agama, EMIS, data semester ganjil laporan sampai dengan 17 Februari 2022/Ministry of Religious Affairs, EMIS, odd semester report data up to 17 February 2022

Tabel 4.1.4
Table

Jumlah Murid Menurut Tingkat Pendidikan di Kecamatan Lebaksiu, 2020/2021 dan 2021/2022
Number of Pupils by Educational Level in Lebaksiu Subdistrict, 2020/2021 and 2021/2022

Tingkat Pendidikan Educational Level	Negeri/Public		Swasta/Private		Jumlah/Total	
	2020/2021	2021/2022	2020/2021	2021/2022	2020/2021	2021/2022
(1)	(2)	(3)	(4)	(5)	(6)	(7)
Taman Kanak-Kanak (TK) ¹ /Kindergarten ¹	0	0	1 010	881	1 010	881
Raudatul Athfal (RA) ² Raudatul Athfal (RA) ²	0	0	634	698	634	698
Sekolah Dasar (SD) ¹ Elementary Schools ¹	6 411	6 212	60	63	6 471	6 275
Madrasah Ibtidaiyah (MI) ² /Madrasah Ibtidaiyah (MI) ²			3 226	3 139		
Sekolah Menengah Pertama (SMP) ¹ /Junior High Schools ¹	1 656	1 695	583	629	2 239	2 324
Madrasah Tsanawiyah (MTs) ² /Madrasah Tsanawiyah (MTs) ²			4 221	4 214		
Sekolah Menengah Atas (SMA) ¹ /Senior High Schools ¹	0	0	18	26	18	26
Sekolah Menengah Kejuruan (SMK) ¹ Vocational High Schools ¹	0	0	2 743	2 817	2 743	2 817
Madrasah Aliyah (MA) ² Madrasah Aliyah (MA) ²	1 457	1 329	407	441	1 864	1 770

Catatan/Note: ...

Sumber/Source: ¹ Kementerian Pendidikan, Kebudayaan, Riset, dan Teknologi, Sistem Data Pokok Pendidikan, data semester ganjil laporan sampai dengan 30 November 2021/Ministry of Education, Culture, Research, and Technology, Basic Education Data System, odd semester report data up to 30 November 2021

² Kementerian Agama, EMIS, data semester ganjil laporan sampai dengan 17 Februari 2022/Ministry of Religious Affairs, EMIS, odd semester report data up to 17 February 2022

4.2 KESEHATAN HEALTH

Tabel 4.2.1 Banyaknya Desa¹/Kelurahan yang Memiliki Sarana Kesehatan Menurut Jenis Sarana Kesehatan di Kecamatan Lebaksiu, 2019–2021
Number of Villages¹/Kelurahan Health Facilities by Type of Health Facilities in Lebaksiu Subdistrict, 2019–2021

Jenis Sarana Kesehatan Type of Health Facilities	2019	2020	2021
(1)	(2)	(3)	(4)
Rumah Sakit <i>Hospital</i>	1	1	1
Rumah Sakit Bersalin <i>Maternity Hospital</i>	-	1	-
Poliklinik/Balai Pengobatan <i>Polyclinic</i>	1	1	1
Puskesmas Rawat Inap <i>Public Health Center with Inpatient Care</i>	2	2	2
Puskesmas Tanpa Rawat Inap <i>Public Health Center without Inpatient Care</i>	4	5	5
Apotek <i>Pharmacy</i>	3	3	4

Catatan/Note: ...

Sumber/Source: BPS, Pendataan Potensi Desa (Podes) 2019–2021/BPS-Statistics Indonesia, Village Potential Data Collecting 2019–2021

Tabel 4.2.2
Table

Banyaknya Warga Penderita Kekurangan Gizi Menurut Desa/Kelurahan di Kecamatan Lebaksiu, 2020
Number of People with Malnutrition by Villages/Kelurahan in Lebaksiu Subdistrict, 2020

Desa/Kelurahan Village/Kelurahan	2020
(1)	(2)
001 Timbangreja	1
002 Yamansari	-
003 Lebaksiu Kidul	-
004 Lebaksiu Lor	-
005 Kajen	-
006 Dukuhlo	-
007 Pendawa	4
008 Jatimulya	-
009 Lebakgowah	2
010 Kesuben	-
011 Balaradin	-
012 Kambangan	4
013 Tegalandong	2
014 Dukuhdamu	-
015 Slarang Kidul	-
Kecamatan Lebaksiu	13

Catatan/Note: ...

Sumber/Source: BPS, Pendataan Potensi Desa (Podes) 2021/BPS-Statistics Indonesia, Village Potential Data Collecting 2021

4.3 PERUMAHAN DAN LINGKUNGAN HOUSING AND ENVIRONMENT

Tabel 4.3.1 Banyaknya Desa/Kelurahan Menurut Sumber Air Minum Sebagian Besar Keluarga di Kecamatan Lebaksiu, 2019–2021
Number of Villages/Kelurahan by Drinking Water Source of

Sumber Air Minum Source of Drinking Water	2019	2020	2021
(1)	(2)	(3)	(4)
Air Kemasan Bermerk/ <i>Branded Bottled Water</i>	15	15	15
Air Isi Ulang/ <i>Refil Water</i>	15	15	15
Leding Dengan Meteran/ <i>Metered Piped Water</i>	15	15	15
Leding Tanpa Meteran/ <i>Non Metered Piped Water</i>	15	15	15
Sumur Bor atau Pompa/ <i>Artesian Well or Pumped Water</i>	15	15	15
Sumur/ <i>Well</i>	15	15	15
Mata Air/ <i>Spring</i>	-	-	-
Sungai/Danau/Kolam/ Waduk/Situ/ Embung/Bendungan/ <i>River/Lake/Pond/ Reservoir/Dam</i>	-	-	-
Air Hujan/ <i>Rainwater</i>	-	-	-
Lainnya/ <i>Others</i>	-	-	-

Catatan/Note: ...

Sumber/Source: BPS, Pendataan Potensi Desa (Podes) 2019–2021/*BPS-Statistics Indonesia, Village Potential Data Collecting 2019–2021*

Tabel 4.3.2
Table

Banyaknya Keluarga Menurut Desa/Kelurahan dan Jenis Pengguna Listrik di Kecamatan Lebaksiu, 2021
Number of Family by Villages/Kelurahan and Type of Electricity Consumer in Lebaksiu Subdistrict, 2021

Desa/Kelurahan <i>Village/Kelurahan</i>	Pengguna Listrik <i>Electricity Consumer</i>			Bukan Pengguna Listrik <i>Not Electricity Consumer</i>
	PLN <i>State Electricity Company</i>	Non PLN <i>Non-State Electricity Company</i>	Jumlah <i>Total</i>	
(1)	(2)	(3)	(4)	(5)
001 Timbangreja	1 918	-	1 918	-
002 Yamansari	4 216	-	4 216	-
003 Lebaksiu Kidul	1 986	-	1 986	-
004 Lebaksiu Lor	1 691	-	1 691	-
005 Kajen	1 337	-	1 337	-
006 Dukuhlo	1 469	-	1 469	1
007 Pendawa	1 836	-	1 836	-
008 Jatimulya	1 653	-	1 653	-
009 Lebakgowah	2 015	-	2 015	-
010 Kesuben	3 635	-	3 635	-
011 Balaradin	2 400	-	2 400	-
012 Kambangan	3 061	-	3 061	-
013 Tegalandong	2 391	-	2 391	-
014 Dukuhdamu	1 495	-	1 495	-
015 Slarang Kidul	1 648	-	1 648	-
Kecamatan Lebaksiu	32 751	-	32 751	1

Catatan/Note: ...

Sumber/Source: BPS, Pendataan Potensi Desa (Podes) 2021/BPS-Statistics Indonesia, Village Potential Data Collecting 2021

Tabel 4.3.3
Table

**Banyaknya Desa/Kelurahan Menurut Sumber Penerangan
Jalan Utama Desa/Kelurahan di Kecamatan Lebaksiu,
2019–2021**
*Number of Villages/Kelurahan by Source of Villages/
Kelurahan's Main Street Illumination in Lebaksiu
Subdistrict, 2019–2021*

Sumber Penerangan Jalan Utama <i>Source of Main Street Illumination</i>	2019	2020	2021
(1)	(2)	(3)	(4)
Listrik Pemerintah/ <i>State Electricity</i>	15	15	15
Listrik Non Pemerintah/ <i>Non-State Electricity</i>	-	-	-
Non Listrik/ <i>Non-Electric</i>	-	-	-

Catatan/Note: ...

Sumber/Source: BPS, Pendataan Potensi Desa (Podes) 2019–2021/BPS-Statistics Indonesia, Village Potential Data Collecting 2019–2021

Tabel 4.3.4
Table

Banyaknya Desa/Kelurahan Menurut Penggunaan Fasilitas Tempat Buang Air Besar Sebagian Besar Keluarga di Kecamatan Lebaksiu, 2019–2021
Number of Villages/Kelurahan by Toilet Facility Used by Majority Family in Lebaksiu Subdistrict, 2019–2021

Fasilitas Tempat Buang Air Besar Toilet Facility	2019	2020	2021
(1)	(2)	(3)	(4)
Jamban/Toilet			
Sendiri/Private	15	15	15
Bersama/Shared	15	15	15
Umum/Public			
Bukan Jamban/Non-Toilet			
Jumlah/Total			

Catatan/Note: ...

Sumber/Source: BPS, Pendataan Potensi Desa (Podes) 2019–2021/BPS-Statistics Indonesia, Village Potential Data Collecting 2019–2021

Tabel 4.3.5
Table

Banyaknya Desa/Kelurahan Menurut Jenis Bahan Bakar untuk Memasak yang Digunakan Sebagian Besar Keluarga di Kecamatan Lebaksiu, 2021
Number of Villages/Kelurahan by Type of Cooking Fuel Used by Majority Family in Lebaksiu Subdistrict, 2021

Jenis Bahan Bakar untuk Memasak Type of Cooking Fuel	2021
(1)	(2)
Listrik/ <i>Electric</i>	15
Elpiji 5,5 kg/ <i>Blue Gas 5.5 kg-LPG</i>	15
Elpiji 12 kg/ <i>12 kg-LPG</i>	13
Elpiji 3 kg/ <i>3 kg-LPG</i>	15
Gas Kota/ <i>City Gas</i>	-
Biogas/ <i>Biogas</i>	-
Minyak Tanah/ <i>Kerosene</i>	-
Briket/ <i>Briquettes</i>	-
Arang/ <i>Charcoal</i>	-
Kayu Bakar/ <i>Firewood</i>	15
Lainnya/ <i>Others</i>	-
Jumlah/Total	73

Catatan/Note: ...

Sumber/Source: BPS, Pendataan Potensi Desa (Podes) 2021/BPS-Statistics Indonesia, Village Potential Data Collecting 2021

4.4 AGAMA DAN SOSIAL LAINNYA RELIGION AND OTHER SOCIAL AFFAIRS

Tabel 4.4.1 Jumlah Tempat Peribadatan Menurut Desa/Kelurahan di Kecamatan Lebaksiu, 2021
Table Number of Worship Places by Villages/Kelurahan in Lebaksiu Subdistrict, 2021

Desa/Kelurahan Village/Kelurahan	Masjid Mosque	Mushola Pray Room	Gereja Protestan Protestant Church	Gereja Katholik Catholic Church	Pura Temple	Vihara
(1)	(2)	(3)	(4)	(5)	(6)	(7)
001 Timbangreja	3	16	-	-	-	-
002 Yamansari	6	26	-	-	-	-
003 Lebaksiu Kidul	1	25	-	-	-	-
004 Lebaksiu Lor	3	17	-	-	-	-
005 Kajen	2	8	-	-	-	-
006 Dukuholo	3	8	-	-	-	-
007 Pendawa	4	13	-	-	-	-
008 Jatimulya	4	18	-	-	-	-
009 Lebakgowah	2	18	-	-	-	-
010 Kesuben	5	24	-	-	-	-
011 Balaradin	4	11	-	-	-	-
012 Kambangan	4	19	-	-	-	-
013 Tegalandong	4	21	-	-	-	-
014 Dukuhdamu	3	13	-	-	-	-
015 Slarang Kidul	1	11	-	-	-	-
Kecamatan Lebaksiu	49	248	-	-	-	-

Catatan/Note: ...

Sumber/Source: BPS, Pendataan Potensi Desa (Podes) 2021/BPS-Statistics Indonesia, Village Potential Data Collecting 2021

Tabel 4.4.2
Table

**Banyaknya Kejadian Bencana Alam Menurut Desa/
Kelurahan dan Jenis Bencana Alam di Kecamatan
Lebaksiu, 2020**
*Number of Natural Disaster Events by Villages/Kelurahan
and Type of Natural Disaster in Lebaksiu Subdistrict,
2020*

Desa/Kelurahan <i>Village/Kelurahan</i>	Gempa Bumi <i>Earthquake</i>	Tsunami <i>Tsunami</i>	Gunung Meletus <i>Volcanic Eruption</i>	Tanah Longsor <i>Landslide</i>
(1)	(2)	(3)	(4)	(5)
001 Timbangreja	-	-	-	-
002 Yamansari	-	-	-	-
003 Lebaksiu Kidul	-	-	-	-
004 Lebaksiu Lor	-	-	-	2
005 Kajen	-	-	-	-
006 Dukuhlo	-	-	-	-
007 Pendawa	-	-	-	-
008 Jatimulya	-	-	-	-
009 Lebakgowah	-	-	-	-
010 Kesuben	-	-	-	-
011 Balaradin	-	-	-	-
012 Kambangan	-	-	-	-
013 Tegalandong	-	-	-	-
014 Dukuhdamu	-	-	-	-
015 Slarang Kidul	-	-	-	-
Kecamatan Lebaksiu	-	-	-	2

Lanjutan Tabel/*Continued Table 4.4.2*

Desa/Kelurahan Village/Kelurahan	Banjir Floods	Banjir Bandang Flash Floods	Kekeringan Drought	Kebakaran Hutan dan Lahan Forest and Land Fires
(1)	(6)	(7)	(8)	(9)
001 Timbanganreja	-	-	-	-
002 Yamansari	-	-	-	-
003 Lebaksiu Kidul	-	-	-	-
004 Lebaksiu Lor	-	-	-	-
005 Kajen	-	-	-	-
006 Dukuholo	-	-	-	-
007 Pendawa	1	-	-	-
008 Jatimulya	2	-	-	-
009 Lebakgowah	-	-	-	-
010 Kesuben	-	-	-	-
011 Balaradin	-	-	-	-
012 Kambangan	-	-	-	-
013 Tegalandong	-	-	-	-
014 Dukuhdamu	-	-	-	-
015 Slarang Kidul	-	-	-	-
Kecamatan Lebaksiu	3	-	-	-

Lanjutan Tabel/*Continued Table* 4.4.2

Desa/Kelurahan Village/Kelurahan	Angin Puyuh/ Puting Beliung/ Topan Tornado/Typhoon	Gelombang Pasang Tidal Wave	Abrasi Abrasion
(1)	(10)	(11)	(12)
001 Timbangreja	-	-	-
002 Yamansari	-	-	-
003 Lebaksiu Kidul	-	-	-
004 Lebaksiu Lor	-	-	-
005 Kajen	-	-	-
006 Dukuho	-	-	-
007 Pendawa	-	-	-
008 Jatimulya	-	-	-
009 Lebagowah	-	-	-
010 Kesuben	-	-	-
011 Balaradin	-	-	-
012 Kambangan	-	-	-
013 Tegalandong	-	-	-
014 Dukuhdamu	-	-	-
015 Slarang Kidul	-	-	-
Kecamatan Lebaksiu	-	-	-

Catatan/Note: ...

Sumber/Source: BPS, Pendataan Potensi Desa (Podes) 2021/BPS-Statistics Indonesia, Village Potential Data Collecting 2021

Tabel 4.4.3
Table

Banyaknya Korban Jiwa Akibat Bencana Alam Menurut Desa/Kelurahan dan Jenis Bencana Alam di Kecamatan Lebaksiu, 2020
Number of Fatalities Due to Natural Disasters by Villages/ Kelurahan and Type of Natural Disaster in Lebaksiu Subdistrict, 2020

Desa/Kelurahan <i>Village/Kelurahan</i>	Gempa Bumi <i>Earthquake</i>	Tsunami <i>Tsunami</i>	Gunung Meletus <i>Volcanic Eruption</i>	Tanah Longsor <i>Landslide</i>
(1)	(2)	(3)	(4)	(5)
001 Timbanganreja	-	-	-	-
002 Yamansari	-	-	-	-
003 Lebaksiu Kidul	-	-	-	-
004 Lebaksiu Lor	-	-	-	-
005 Kajen	-	-	-	-
006 Dukuholo	-	-	-	-
007 Pendawa	-	-	-	-
008 Jatimulya	-	-	-	-
009 Lebakgowah	-	-	-	-
010 Kesuben	-	-	-	-
011 Balaradin	-	-	-	-
012 Kambangan	-	-	-	-
013 Tegalandong	-	-	-	-
014 Dukuhdamu	-	-	-	-
015 Slarang Kidul	-	-	-	-
Kecamatan Lebaksiu	-	-	-	-

Lanjutan Tabel/*Continued Table 4.4.3*

Desa/Kelurahan Village/Kelurahan	Banjir Floods	Banjir Bandang Flash Floods	Kekeringan Drought	Kebakaran Hutan dan Lahan Forest and Land Fires
(1)	(6)	(7)	(8)	(9)
001 Timbangreja	-	-	-	-
002 Yamansari	-	-	-	-
003 Lebaksiu Kidul	-	-	-	-
004 Lebaksiu Lor	-	-	-	-
005 Kajen	-	-	-	-
006 Dukuhlo	-	-	-	-
007 Pendawa	-	-	-	-
008 Jatimulya	-	-	-	-
009 Lebakgowah	-	-	-	-
010 Kesuben	-	-	-	-
011 Balaradin	-	-	-	-
012 Kambangan	-	-	-	-
013 Tegalandong	-	-	-	-
014 Dukuhdamu	-	-	-	-
015 Slarang Kidul	-	-	-	-
Kecamatan Lebaksiu	-	-	-	-

Lanjutan Tabel/*Continued Table* 4.4.3

Desa/Kelurahan Village/Kelurahan	Angin Puyuh/ Puting Beliung/ Topan Tornado/Typhoon	Gelombang Pasang Tidal Wave	Abrasi Abrasion
(1)	(10)	(11)	(12)
001 Timbangreja	-	-	-
002 Yamansari	-	-	-
003 Lebaksiu Kidul	-	-	-
004 Lebaksiu Lor	-	-	-
005 Kajen	-	-	-
006 Dukuhlo	-	-	-
007 Pendawa	-	-	-
008 Jatimulya	-	-	-
009 Lebakgowah	-	-	-
010 Kesuben	-	-	-
011 Balaradin	-	-	-
012 Kambangan	-	-	-
013 Tegalandong	-	-	-
014 Dukuhdamu	-	-	-
015 Slarang Kidul	-	-	-
Kecamatan Lebaksiu	-	-	-

Catatan/Note: ...

Sumber/Source: BPS, Pendataan Potensi Desa (Podes) 2021/BPS-Statistics Indonesia, Village Potential Data Collecting 2021

Tabel 4.4.4
Table

Keberadaan Fasilitas/Upaya Antisipasi/Mitigasi Bencana Alam Menurut Desa/Kelurahan di Kecamatan Lebaksiu, 2021

Existence of Facilities/Efforts for Anticipation/Mitigation of Natural Disasters by Villages/Kelurahan by Villages/Kelurahan in Lebaksiu Subdistrict, 2021

Desa/Kelurahan Village/Kelurahan	Sistem Peringatan Dini Bencana Alam Natural Disaster Early Warning System	Sistem Peringatan Dini Khusus Tsunami Tsunami Early Warning System	Perlengkapan Keselamatan Safety Equipment
(1)	(2)	(3)	(4)
001 Timbangreja	TIDAK ADA	TIDAK ADA	TIDAK ADA
002 Yamansari	TIDAK ADA	TIDAK ADA	TIDAK ADA
003 Lebaksiu Kidul	TIDAK ADA	TIDAK ADA	TIDAK ADA
004 Lebaksiu Lor	TIDAK ADA	TIDAK ADA	TIDAK ADA
005 Kajen	TIDAK ADA	TIDAK ADA	TIDAK ADA
006 Dukuholo	TIDAK ADA	TIDAK ADA	TIDAK ADA
007 Pendawa	TIDAK ADA	TIDAK ADA	TIDAK ADA
008 Jatimulya	TIDAK ADA	TIDAK ADA	TIDAK ADA
009 Lebaggowah	TIDAK ADA	TIDAK ADA	TIDAK ADA
010 Kesuben	TIDAK ADA	TIDAK ADA	TIDAK ADA
011 Balaradin	TIDAK ADA	TIDAK ADA	TIDAK ADA
012 Kambangan	TIDAK ADA	TIDAK ADA	TIDAK ADA
013 Tegalandong	ADA	TIDAK ADA	TIDAK ADA
014 Dukuhdamu	TIDAK ADA	TIDAK ADA	TIDAK ADA
015 Slarang Kidul	TIDAK ADA	TIDAK ADA	TIDAK ADA
Kecamatan Lebaksiu			

Lanjutan Tabel/*Continued Table 4.4.4*

Desa/Kelurahan <i>Village/Kelurahan</i>	Rambu-Rambu dan Jalur Evakuasi Bencana <i>Sign and Evacuation Route</i>	Pembuatan, Perawatan, atau Normalisasi: Sungai, Kanal, Tanggul, Parit, Drainase, Waduk, Pantai, dll <i>Manufacture, Maintenance, or Normalization: Rivers, Canals, Embankment, etc</i>
(1)	(5)	(6)
001 Timbangreja	TIDAK ADA	ADA
002 Yamansari	TIDAK ADA	ADA
003 Lebaksu Kidul	TIDAK ADA	TIDAK ADA
004 Lebaksu Lor	TIDAK ADA	ADA
005 Kajen	TIDAK ADA	ADA
006 Dukuho	TIDAK ADA	TIDAK ADA
007 Pendawa	TIDAK ADA	TIDAK ADA
008 Jatimulya	TIDAK ADA	ADA
009 Lebakgowah	TIDAK ADA	ADA
010 Kesuben	TIDAK ADA	ADA
011 Balaradin	TIDAK ADA	ADA
012 Kambangan	TIDAK ADA	ADA
013 Tegalandong	TIDAK ADA	TIDAK ADA
014 Dukuhdamu	TIDAK ADA	ADA
015 Slarang Kidul	TIDAK ADA	ADA
Kecamatan Lebaksu		

Catatan/*Note*: ...

Sumber/*Source*: BPS, Pendataan Potensi Desa (Podes) 2021/*BPS-Statistics Indonesia, Village Potential Data Collecting 2021*

Tabel 4.4.5
Table

Banyaknya Desa/Kelurahan yang Memiliki Kelompok Kegiatan Olahraga Menurut Jenis Olahraga dan Ketersediaan Fasilitas/Lapangan Olahraga di Kecamatan Lebaksiu, 2021
Number of Villages/Kelurahan Having Sport Activities Groups by Type of Sport and Availability of Sport Facilities/Fields in Lebaksiu Subdistrict, 2021

Jenis Olahraga <i>Type of Sport</i>	Kondisi Fasilitas/Lapangan Olahraga <i>Condition of Sport Facilities/Fields</i>			Tidak Ada Fasilitas/ Lapangan Olahraga <i>No Sport Facilities/ Fields</i>
	Baik	Rusak Sedang	Rusak Parah	
(1)	(2)	(3)	(4)	(5)
Sepak Bola/ <i>Soccer</i>	13	2	-	-
Bola Voli/ <i>Volley Ball</i>	7	1	-	7
Bulu Tangkis/ <i>Badminton</i>	12	1	-	2
Bola Basket/ <i>Basket Ball</i>	1	-	-	14
Tenis Lapangan/ <i>Court Tennis</i>	-	-	-	15
Tenis Meja/ <i>Table Tennis</i>	14	-	1	-
Futsal/ <i>Futsal</i>	3	-	-	12
Renang/ <i>Swimming</i>	-	-	1	14
Bela Diri/ <i>Martial Arts</i>	1	-	1	13
Bilyard/ <i>Billiards</i>	1	-	-	14
Fitnes, Aerobik, dll/ <i>Fitness, Aerobics, etc</i>	4	-	-	11
Lainnya/ <i>Others</i>	-	-	-	-

Catatan/Note: ...

Sumber/Source: BPS, Pendataan Potensi Desa (Podes) 2021/BPS-Statistics Indonesia, Village Potential Data Collecting 2021



BAB 5

PERTANIAN

AGRICULTURE

<https://tegakab.bps.go.id>

Tabel 5.1
Table

Luas Panen Tanaman Sayuran dan Buah-buahan Semusim Menurut Jenis Tanaman di Kecamatan Lebaksiu (ha), 2018–2021
Harvested Area of Seasonal Vegetables and Fruits by Kind of Plant in Lebaksiu Subdistrict (ha), 2018–2021

Jenis Tanaman <i>Kind of Plants</i>	2019	2020	2021 ^x
(1)	(3)	(4)	(5)
Sayuran/Vegetables:	-	-	-
Bawang Merah/ <i>Shallots</i>	-	-	-
Bawang Putih/ <i>Garlic</i>	-	-	1
Cabai Besar/ <i>Chili/Big Chili</i>	-	7	2
Cabai Rawit/ <i>Chili/Cayenne Pepper</i>	-	-	-
Kentang/ <i>Potato</i>	-	-	-
Kubis/ <i>Cabbage</i>	-	-	-
Komoditas daerah	-	-	-
Komoditas daerah	-	-	-
	-	-	-
Buah–buahan/Fruits:	-	-	-
Komoditas daerah	-	-	-
Komoditas daerah	-	-	-

Catatan/Note: ...

Sumber/Source: BPS, Statistik Pertanian Hortikultura SPH-SBS/BPS-Statistics Indonesia, Agricultural Statistic for Horticulture SPH-SBS

Tabel 5.2
Table

Produksi Tanaman Sayuran dan Buah-buahan Semusim Menurut Jenis Tanaman di Kecamatan Lebaksiu (kuintal), 2018–2021
Production of Seasonal Vegetables and Fruits by Kind of Plant in Lebaksiu Subdistrict (quintal), 2018–2021

Jenis Tanaman <i>Kind of Plants</i>	2019	2020	2021 ^x
(1)	(3)	(4)	(5)
Sayuran/Vegetables:	-	-	-
Bawang Merah/ <i>Shallots</i>	-	-	0
Bawang Putih/ <i>Garlic</i>	-	-	0
Cabai Besar/ <i>Chili/Big Chili</i>	-	-	60
Cabai Rawit/ <i>Chili/Cayenne Pepper</i>	-	355	160
Kentang/ <i>Potato</i>	-	-	0
Kubis/ <i>Cabbage</i>	-	-	0
Komoditas daerah	-	-	-
Komoditas daerah	-	-	-
	-	-	-
Buah–buahan/Fruits:	-	-	-
Komoditas daerah	-	-	-
Komoditas daerah	-	-	-

Catatan/Note: ...

Sumber/Source: BPS, Statistik Pertanian Hortikultura SPH-SBS/BPS-Statistics Indonesia, Agricultural Statistic for Horticulture SPH-SBS

Tabel 5.3
Table

Luas Panen Tanaman Biofarmaka Menurut Jenis Tanaman di Kecamatan Lebaksiu (m²), 2018–2021
Harvested Area of Medicinal Plants by Kind of Plant in Lebaksiu Subdistrict (m²), 2018–2021

Jenis Tanaman <i>Kind of Plants</i>	2019	2020	2021*
(1)	(3)	(4)	(5)
Jahe/ <i>Ginger</i>	-	1	824
Kencur/ <i>East Indian Galangal</i>	-	-	-
Kunyit/ <i>Turmeric</i>	-	-	-
Laos/Lengkuas/ <i>Galanga</i>	-	-	-
Komoditas daerah	-	-	-
Komoditas daerah	-	-	-

Catatan/Note: ...

Sumber/Source: BPS, Statistik Pertanian Hortikultura SPH-TBF/BPS-Statistics Indonesia, Agricultural Statistic for Horticulture SPH-TBF

Tabel 5.4
Table

Produksi Tanaman Biofarmaka Menurut Jenis Tanaman di Kecamatan Lebaksiu (kg), 2018–2021
Production of Medicinal Plants by Kind of Plant in Lebaksiu Subdistrict (kg), 2018–2021

Jenis Tanaman <i>Kind of Plants</i>	2019	2020	2021*
(1)	(3)	(4)	(5)
Jahe/ <i>Ginger</i>	-	15	824
Kencur/ <i>East Indian Galangal</i>	-	-	-
Kunyit/ <i>Turmeric</i>	-	-	-
Laos/ <i>Lengkuas/Galanga</i>	-	-	-
Komoditas daerah	-	-	-
Komoditas daerah	-	-	-

Catatan/Note: ...

Sumber/Source: BPS, Statistik Pertanian Hortikultura SPH-TBF/BPS-Statistics Indonesia, *Agricultural Statistic for Horticulture SPH-TBF*

Tabel 5.5
Table

Luas Panen Tanaman Hias Menurut Jenis Tanaman di Kecamatan Lebaksiu (m²), 2018–2021
Harvested Area of Ornamental Plants by Kind of Plant in Lebaksiu Subdistrict (m²), 2018–2021

Jenis Tanaman Kind of Plants	2018	2019	2020	2021 ^x
(1)	(2)	(3)	(4)	(5)
Anggrek/ <i>Orchid</i>	-	-	-	-
Krisan/ <i>Chrysantemum</i>	-	-	-	-
Mawar/ <i>Rose</i>	-	-	-	-
Sedap Malam/ <i>Tuberose</i>	-	-	-	-
Komoditas daerah	-	-	-	-
Komoditas daerah	-	-	-	-

Catatan/Note: ...

Sumber/Source: BPS, Statistik Pertanian Hortikultura SPH-TH/BPS-Statistics Indonesia, *Agricultural Statistik for Horticulture SPH-TH*

Tabel 5.6
Table

Produksi Tanaman Hias Menurut Jenis Tanaman di Kecamatan Lebaksiu (tangkai), 2018–2021
Production of Ornamental Plants by Kind of Plant n Lebaksiu Subdistrict (stalks), 2018–2021

Jenis Tanaman Kind of Plants	2018	2019	2020	2021 ^x
(1)	(2)	(3)	(4)	(5)
Anggrek/ <i>Orchid</i>	-	-	-	-
Krisan/ <i>Chrysantemum</i>	-	-	-	-
Mawar/ <i>Rose</i>	-	-	-	-
Sedap Malam/ <i>Tuberose</i>	-	-	-	-
Komoditas daerah	-	-	-	-
Komoditas daerah	-	-	-	-

Catatan/Note: ...

Sumber/Source: BPS, Statistik Pertanian Hortikultura SPH-TH/BPS-Statistics Indonesia, Agricultural Statistik for Horticulture SPH-TH

Tabel 5.7
Table

Produksi Buah-Buahan dan Sayuran Tahunan Menurut Jenis Tanaman di Kecamatan Lebaksiu (kuintal), 2018–2021
Production of Annual Fruits and Vegetables by Kind of Plant in Lebaksiu Subdistrict (quintal), 2018–2021

Jenis Tanaman <i>Kind of Plants</i>	2018	2019	2020	2021 ^x
(1)	(2)	(3)	(4)	(5)
Buah–Buahan/<i>Fruits:</i>	-	-	-	-
Durian/ <i>Durian</i>	-	-	416	4 233
Jeruk Siam/Kepron/ <i>Orange/Tangerine</i>	-	-	360	130
Mangga/ <i>Mango</i>	-	-	25 776	63 770
Pepaya/ <i>Papaya</i>	-	-	70	146
Pisang/ <i>Banana</i>	-	-	216 128	22 965
Salak/ <i>Snakefruit</i>	-	-	-	0
Komoditas daerah	-	-	-	-
Komoditas daerah	-	-	-	-
	-	-	-	-
Sayuran/<i>Vegetables:</i>	-	-	-	-
Komoditas daerah	-	-	-	-
Komoditas daerah	-	-	-	-

Catatan/Note: ...

Sumber/Source: BPS, Statistik Pertanian Hortikultura SPH-BST/BPS-Statistics Indonesia, Agricultural Statistic for Horticulture SPH-BST

BAB 6

PARIWISATA, TRANSPORTASI, DAN KOMUNIKASI

TOURISM, TRANSPORTATION, AND
COMMUNICATION

<https://tegalkab.bps.go.id/>

6.1 PARIWISATA TOURISM

Tabel 6.1.1 Jumlah Sarana Akomodasi Menurut Desa/Kelurahan dan Jenis Akomodasi di Kecamatan Lebaksiu, 2021
Table *Number of Accomodation Facilities by Villages/Kelurahan and Type of Accomodation in Lebaksiu Subdistrict, 2021*

Desa/Kelurahan <i>Village/Kelurahan</i>	Hotel <i>Hotel</i>	Penginapan <i>Inn</i>
(1)	(2)	(3)
001 Timbangreja	-	-
002 Yamansari	-	-
003 Lebaksiu Kidul	-	-
004 Lebaksiu Lor	-	-
005 Kajen	-	-
006 Dukuholo	-	-
007 Pendawa	-	-
008 Jatimulya	-	-
009 Lebakgowah	-	-
010 Kesuben	-	-
011 Balaradin	-	-
012 Kambangan	-	-
013 Tegalandong	-	-
014 Dukuhdamu	-	-
015 Slarang Kidul	-	-
Kecamatan Lebaksiu	-	-

Catatan/Note: ...

Sumber/Source: BPS, Pendataan Potensi Desa (Podes) 2021/BPS-Statistics Indonesia, Village Potential Data Collecting 2021

6.2 TRANSPORTASI TRANSPORTATION

Tabel 6.2.1 Prasarana dan Sarana Transportasi Antar Desa/Kelurahan Menurut Desa/Kelurahan di Kecamatan Lebaksiu, 2021
Table *Inter-Villages/Kelurahan Transportation Infrastructure and Facilities by Villages/Kelurahan in Lebaksiu Subdistrict,*

Desa/Kelurahan <i>Village/Kelurahan</i>	Jenis Prasarana Transportasi <i>Type of Transportation Infrastructure</i>	Keberadaan Angkutan Umum <i>Availability of Public Transportation</i>
(1)	(2)	(3)
001 Timbangreja	Darat	Ada, dengan trayek tetap
002 Yamansari	Darat	Ada, dengan trayek tetap
003 Lebaksiu Kidul	Darat	Ada, dengan trayek tetap
004 Lebaksiu Lor	Darat	Ada, dengan trayek tetap
005 Kajen	Darat	Ada, dengan trayek tetap
006 Dukuhlo	Darat	Ada, dengan trayek tetap
007 Pendawa	Darat	Ada, dengan trayek tetap
008 Jatimulya	Darat	Ada, dengan trayek tetap
009 Lebagowah	Darat	Ada, dengan trayek tetap
010 Kesuben	Darat	Ada, dengan trayek tetap
011 Balaradin	Darat	Tidak ada angkutan umum
012 Kambangan	Darat	Tidak ada angkutan umum
013 Tegalandong	Darat	Tidak ada angkutan umum
014 Dukuhdamu	Darat	Tidak ada angkutan umum
015 Slarang Kidul	Darat	Tidak ada angkutan umum

Lanjutan Tabel/*Continued Table* 6.2.1

Desa/Kelurahan <i>Village/Kelurahan</i>	Jenis Permukaan Jalan Darat Terluas <i>Type of The Widest Road Surface</i>	Dapat Dilalui Kendaraan Bermotor Roda 4 atau Lebih <i>Passable by Vehicle with 4 or more Wheels</i>
(1)	(4)	(5)
001 Timbangreja	Aspal/Beton	SepanjangTahun
002 Yamansari	Aspal/Beton	SepanjangTahun
003 Lebaksiu Kidul	Aspal/Beton	SepanjangTahun
004 Lebaksiu Lor	Aspal/Beton	SepanjangTahun
005 Kajen	Aspal/Beton	SepanjangTahun
006 Dukuhlo	Aspal/Beton	SepanjangTahun
007 Pendawa	Aspal/Beton	SepanjangTahun
008 Jatimulya	Aspal/Beton	SepanjangTahun
009 Lebakgowah	Aspal/Beton	SepanjangTahun
010 Kesuben	Aspal/Beton	SepanjangTahun
011 Balaradin	Aspal/Beton	SepanjangTahun
012 Kambangan	Aspal/Beton	SepanjangTahun
013 Tegalandong	Aspal/Beton	SepanjangTahun
014 Dukuhdamu	Aspal/Beton	SepanjangTahun
015 Slarang Kidul	Aspal/Beton	SepanjangTahun

Catatan/*Note*: ...

Sumber/*Source*: BPS, Pendataan Potensi Desa (Podes) 2021/*BPS-Statistics Indonesia, Village Potential Data Collecting 2021*

6.3 KOMUNIKASI COMMUNICATION

Tabel 6.2.2 Keberadaan Kantor Pos/Pos Pembantu/Rumah Pos, Pos Keliling, dan Perusahaan/Agen Jasa Ekspedisi Swasta Menurut Desa/Kelurahan di Kecamatan Lebaksiu, 2021
Table *Number of Post Office/Subsidiary of Post Office, Mobile Portal Service, Private Expedition Service Company by Villages/Kelurahan in Lebaksiu Subdistrict, 2021*

Desa/Kelurahan <i>Village/Kelurahan</i>	Kantor Pos/Pos Pembantu/Rumah Pos <i>Post Office/Subsidiary of Post Office</i>	Pos Keliling <i>Mobile Portal Service</i>	Perusahaan/Agen Jasa Ekspedisi Swasta <i>Private Expedition Service Company</i>
(1)	(2)	(3)	(4)
001 Timbangreja	Tidak Beroperasi	Tidak Ada	Tidak Ada
002 Yamansari	Tidak Beroperasi	Tidak Ada	Tidak Ada
003 Lebaksiu Kidul	Tidak Beroperasi	Tidak Ada	Tidak Ada
004 Lebaksiu Lor	Beroperasi	Tidak Ada	Tidak Ada
005 Kajen	Tidak Beroperasi	Tidak Ada	Tidak Ada
006 Dukuholo	Tidak Beroperasi	Tidak Ada	Tidak Ada
007 Pendawa	Tidak Beroperasi	Tidak Ada	Tidak Ada
008 Jatimulya	Tidak Beroperasi	Tidak Ada	Tidak Ada
009 Lebakgowah	Tidak Beroperasi	Tidak Ada	Tidak Ada
010 Kesuben	Tidak Beroperasi	Tidak Ada	Tidak Ada
011 Balaradin	Tidak Beroperasi	Tidak Ada	Tidak Ada
012 Kambangan	Tidak Beroperasi	Tidak Ada	Tidak Ada
013 Tegalandong	Tidak Beroperasi	Tidak Ada	Tidak Ada
014 Dukuhdamu	Tidak Beroperasi	Tidak Ada	Tidak Ada
015 Slarang Kidul	Tidak Beroperasi	Tidak Ada	Tidak Ada
Kecamatan Lebaksiu	1	-	-

Catatan/Note: ...

Sumber/Source: BPS, Pendataan Potensi Desa (Podes) 2021/BPS-Statistics Indonesia, Village Potential Data Collecting 2021

Tabel 6.3.1
Table

Jumlah Menara Telepon seluler dan Operator Layanan Komunikasi Telepon Seluler Menurut Desa/Kelurahan di Kecamatan Lebaksiu, 2021
Number of Base Transceiver Station (BTS) and Cellular Phone Communication Service Operators by Villages/ Kelurahan in Lebaksiu Subdistrict, 2021

Desa/Kelurahan Village/Kelurahan	Jumlah Menara Telepon seluler Number of Base Transceiver Station (BTS)	Jumlah Operator Layanan Komunikasi Telepon Seluler Cellular Phone Communication Service Operators
(1)	(2)	(3)
001 Timbangreja	-	6
002 Yamansari	-	6
003 Lebaksiu Kidul	1	6
004 Lebaksiu Lor	4	4
005 Kajen	1	5
006 Dukuхло	1	5
007 Pendawa	1	5
008 Jatimulya	2	5
009 Lebakgowah	1	5
010 Kesuben	2	5
011 Balaradin	-	5
012 Kambangan	-	5
013 Tegalandong	1	5
014 Dukuhammadu	3	5
015 Slarang Kidul	1	5
Kecamatan Lebaksiu	18	77

Catatan/Note: ...

Sumber/Source: BPS, Pendataan Potensi Desa (Podes) 2021/BPS-Statistics Indonesia, Village Potential Data Collecting 2021

Tabel 6.3.2
Table

Kekuatan Sinyal Telepon Seluler dan Jenis Sinyal Internet Telepon Seluler Menurut Desa/Kelurahan di Kecamatan Lebaksiu, 2021
The Strenght of Cellular Phone Signal by Villages/Kelurahan in Lebaksiu Subdistrict, 2021

Desa/Kelurahan Village/Kelurahan	Kekuatan Sinyal Telepon Seluler <i>The Strenght of Cellular Phone Signal</i>	Jenis Sinyal Internet Telepon Seluler <i>Type of Cellular Phone Signal</i>
(1)	(2)	(3)
001 Timbangreja	Sinyal Kuat	4G/LTE
002 Yamansari	Sinyal Kuat	4G/LTE
003 Lebaksiu Kidul	Sinyal Kuat	4G/LTE
004 Lebaksiu Lor	Sinyal Kuat	4G/LTE
005 Kajen	Sinyal Kuat	4G/LTE
006 Dukuхло	Sinyal Kuat	4G/LTE
007 Pendawa	Sinyal Kuat	4G/LTE
008 Jatimulya	Sinyal Kuat	4G/LTE
009 Lebakgowah	Sinyal Kuat	4G/LTE
010 Kesuben	Sinyal Kuat	4G/LTE
011 Balaradin	Sinyal Kuat	4G/LTE
012 Kambangan	Sinyal Kuat	4G/LTE
013 Tegalandong	Sinyal Sangat Kuat	4G/LTE
014 Dukuhdamu	Sinyal Sangat Kuat	4G/LTE
015 Slarang Kidul	Sinyal Kuat	3G/H/H+/EVDO
Kecamatan Lebaksiu	Sinyal Kuat	4G/LTE

Catatan/Note: ...

Sumber/Source: BPS, Pendataan Potensi Desa (Podes) 2021/BPS-Statistics Indonesia, Village Potential Data Collecting 2021



BAB 7

PERBANKAN, KOPERASI, DAN PERDAGANGAN

BANKING, COOPERATIVE, AND TRADE

Tabel 7.1
Table

Banyaknya Sarana Lembaga Keuangan Bank Menurut Desa/Kelurahan dan Jenis Bank di Kecamatan Lebaksiu, 2021
Number of Bank by Villages/Kelurahan and Type of Bank in Lebaksiu Subdistrict, 2021

Desa/Kelurahan Village/Kelurahan	Bank Umum Pemerintah Government Bank	Bank Umum Swasta Private Bank	Bank Perkreditan Rakyat (BPR) Rural Bank
(1)	(2)	(3)	(4)
001 Timbanganreja	-	-	-
002 Yamansari	-	1	-
003 Lebaksiu Kidul	-	-	-
004 Lebaksiu Lor	1	-	2
005 Kajen	-	-	-
006 Dukuhlo	-	-	-
007 Pendawa	-	-	-
008 Jatimulya	-	-	-
009 Lebakgowah	-	-	-
010 Kesuben	-	-	-
011 Balaradin	-	-	-
012 Kambangan	1	-	-
013 Tegalandong	-	-	-
014 Dukuhdamu	-	-	-
015 Slarang Kidul	-	-	-
Kecamatan Lebaksiu	2	1	2

Catatan/Note: ...

Sumber/Source: BPS, Pendataan Potensi Desa (Podes) 2021/BPS-Statistics Indonesia, Village Potential Data Collecting 2021

Tabel 7.2
Table

**Banyaknya Koperasi Aktif Menurut Menurut Desa/
Kelurahan dan Jenis Koperasi di Kecamatan Lebaksiu,
2021**
*Number of Cooperative by Villages/Kelurahan and Type of
Cooperative in Lebaksiu Subdistrict, 2021*

Desa/Kelurahan <i>Village/Kelurahan</i>	Koperasi Unit Desa (KUD) <i>Village Cooperative Unit</i>	Koperasi Industri Kecil dan Kerajinan Rakyat (Kopinkra) <i>Small Industry and Citizen Handicraft Cooperative</i>
(1)	(2)	(3)
001 Timbangreja	-	-
002 Yamansari	-	-
003 Lebaksiu Kidul	-	-
004 Lebaksiu Lor	-	-
005 Kajen	-	-
006 Dukuholo	-	-
007 Pendawa	-	-
008 Jatimulya	-	-
009 Lebakgowah	-	-
010 Kesuben	-	-
011 Balaradin	-	-
012 Kambangan	-	-
013 Tegalandong	1	-
014 Dukuhdamu	-	-
015 Slarang Kidul	-	-
Kecamatan Lebaksiu	1	-

Lanjutan Tabel/*Continued Table 7.2*

Desa/Kelurahan Village/Kelurahan	Koperasi Simpan Pinjam (Kospin) Savings and Loan Cooperative	Koperasi Lainnya Other Cooperative
(1)	(4)	(5)
001 Timbangreja	-	-
002 Yamansari	-	-
003 Lebaksiu Kidul	-	-
004 Lebaksiu Lor	6	-
005 Kajen	-	1
006 Dukuhlo	-	-
007 Pendawa	-	-
008 Jatimulya	1	3
009 Lebakgowah	-	1
010 Kesuben	-	-
011 Balaradin	-	-
012 Kambangan	-	-
013 Tegalandong	2	-
014 Dukuhdamu	-	-
015 Slarang Kidul	-	-
Kecamatan Lebaksiu	9	5

Catatan/Note: ..

Sumber/Source: BPS, Pendataan Potensi Desa (Podes) 2021/BPS-Statistics Indonesia, Village Potential Data Collecting 2021

Tabel 7.3
Table

Banyaknya Sarana Perdagangan Menurut Desa/Kelurahan dan Jenis Sarana Perdagangan di Kecamatan Lebaksiu, 2021

Number of Trade Facilities by Villages/Kelurahan and Type of Trade Facilities in Lebaksiu Subdistrict, 2021

Desa/Kelurahan <i>Village/Kelurahan</i>	Kelompok Pertokoan <i>Shopping Complexs</i>	Pasar dengan Bangunan Permanen <i>Markets in Permanent Building</i>	Pasar dengan Bangunan Semi Permanen <i>Market in Semi Permanent Building</i>
(1)	(2)	(3)	(4)
001 Timbangreja	-	-	-
002 Yamansari	-	-	-
003 Lebaksiu Kidul	-	-	-
004 Lebaksiu Lor	1	1	-
005 Kajen	-	-	-
006 Dukuhlo	-	-	-
007 Pendawa	-	-	-
008 Jatimulya	-	-	-
009 Lebakgowah	-	1	-
010 Kesuben	-	-	-
011 Balaradin	-	-	-
012 Kambangan	-	-	1
013 Tegalandong	-	-	-
014 Dukuhdamu	-	-	-
015 Slarang Kidul	-	1	-
Kecamatan Lebaksiu	1	3	1

Lanjutan Tabel/*Continued Table 7.3*

Desa/Kelurahan Village/Kelurahan	Pasar tanpa Bangunan Market without Permanent Building	Mini Market/ Swalayan/ Supermarket Mini Market/Swalayan/ Supermarket	Restoran/ Rumah Makan Restaurant/ Food Stall
(1)	(5)	(6)	(7)
001 Timbangreja	-	-	-
002 Yamansari	-	1	3
003 Lebaksiu Kidul	-	2	-
004 Lebaksiu Lor	-	4	2
005 Kajen	-	1	1
006 Dukuholo	-	1	1
007 Pendawa	-	1	-
008 Jatimulya	-	-	-
009 Lebakgowah	1	1	-
010 Kesuben	-	3	-
011 Balaradin	-	-	-
012 Kambangan	-	1	-
013 Tegalandong	-	-	-
014 Dukuhdamu	-	-	-
015 Slarang Kidul	-	-	-
Kecamatan Lebaksiu	1	15	7

Catatan/Note: ...

Sumber/Source: BPS, Pendataan Potensi Desa (Podes) 2021/BPS-Statistics Indonesia, Village Potential Data Collecting 2021

DATA

MENCERDASKAN BANGSA
enlighten the nation



BADAN PUSAT STATISTIK KABUPATEN TEGAL

BPS - STATISTICS OF TEGAL REGENCY

Jalan Ade Irma Suryani no 1 Slawi 52417

Telp: 0283-4561190 | E-mail: bps3328tegal@bps.go.id



tegalkab.bps.go.id



[bps_kabtegal](https://www.instagram.com/bps_kabtegal)



[BPS KabTegal](https://www.facebook.com/BPSKabTegal)



[@bpskabtegal](https://www.tiktok.com/@bpskabtegal)