



BADAN PENDAPATAN DAERAH KABUAPTEN TEGAL

**ALAMAT : JL. A . YANI NO. 30 TELP. 90283) 6198525 SLAWI
KODE POS 52412 E-MAIL : bappenda@tegalkab.go.id**

BUPATI DAN WAKIL BUPATI TEGAL



**Dra. Hj. Umi
Azizah**
Bupati Tegal



**Sabilillah Ardie, B.
Sc**
Wakil Bupati Tegal



Sekretaris Daerah Kabupaten Tegal
dr. Widodo Joko Mulyono, M.Kes, MM.



SUHARINTO, S.Sos, M.Si
KEPALA BAPENDA KAB. TEGAL

DATA MONOGRAFI

PETA KABUPATEN TEGAL

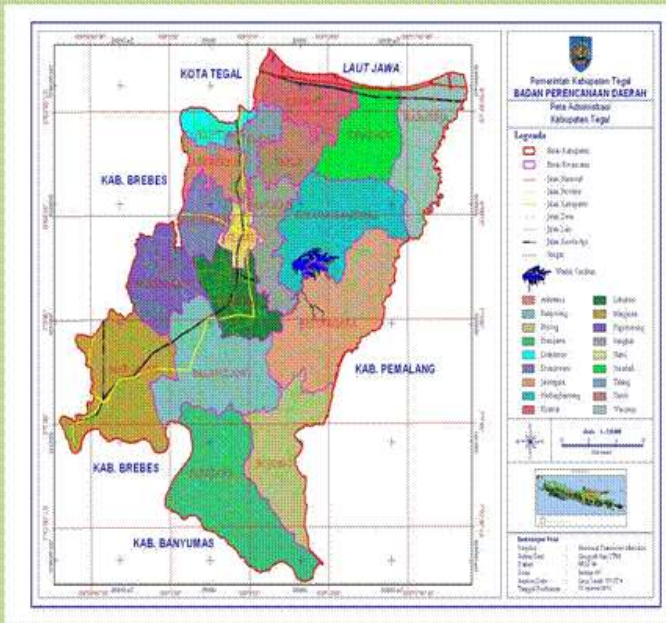

DATA MONOGRAFI KABUPATEN TEGAL

JUMLAH PENDUDUK:
1.433.515 JIWA

(DATA BPSTAHUN 2017)

LUAS WILAYAH:
878,79 KM2
(PEINGKAT KE 21 SEJATENG)



NAMA KECAMATAN	JUMLAH DESA / KELURAHAN
SLAWI	5 / 5
KRAMAT	19 / 1
DUKUHWARU	10
LEBAKSIU	15
PAGERBARANG	13
MARGASARI	13
BUMIJAWA	18
BOJONG	17
JATINEGARA	17
KEDUNGBANTENG	10
PANGKAH	23
TARUB	20
SURADADI	11
WARUREJO	12
DUKUHTURI	18
ADIWERNA	21
BALAPULANG	20
TALANG	19
JUMLAH	287

VISI KABUPATEN TEGAL

TAHUN 2019-2024

“Terwujudnya masyarakat Kabupaten Tegal yang Sejahtera, Mandiri, Unggul, Berbudaya dan Berakhlak Mulia”

MISI BUPATI/WAKIL BUPATI TEGAL RPJMD KABUPATEN TEGAL TAHUN 2019-2024

1. MEWUJUDKAN PEMERINTAHAN YANG BERSIH, TERBUKA, AKUNTABEL, DAN EFEKTIF DALAM MELAYANI RAKYAT.
2. MEMPERKUAT DAYA SAING MELALUI PEMBANGUNAN INFRASTRUKTUR YANG HANDAL, BERKUALITAS DAN TERINTEGRASI SERTA BERWAWASAN LINGKUNGAN.
3. MEMBANGUN PEREKONOMIAN RAKYAT YANG KOKOH, MAJU, BERKEADILAN, DAN BERKELANJUTAN.
4. MENINGKATKAN KUALITAS SUMBERDAYA MANUSIA MELALUI PENGUATAN LAYANAN BIDANG PENDIDIKAN, KESEHATAN DAN SOSIAL DENGAN MEMANFAATKAN KEMAJUAN ILMU PENGETAHUAN DAN TEKNOLOGI.
5. MENCIPTAKAN TATA KEHIDUPAN MASYARAKAT YANG TERTIB, AMAN, TENTRAM DAN NYAMAN DENGAN TETAP MENJAGA DAN MELESTARIKAN NILAI-NILAI BUDAYA SERTA KEARIFAN LOKAL.



SEJARAH SINGKAT BADAN PENDAPATAN DAERAH KAB. TEGAL



Dasar :

- UU 23 Tahun 2014 tentang Pemerintah Daerah
- PP 18 Tahun 2016 tentang Perangkat Daerah
- Perda 12 Tahun 2016 tentang Pembentukan Organisasi Pemerintah Daerah
- Perbup No 72 Tahun 2016 tentang Kedudukan, susunan organisasi, tugas dan fungsi serta tata kerja Badan-badan Kab. Tegal

DIPISAH

1 Januari 2017

BPKAD



BP2D



Dasar :

- Perbup Nomor 74 Tahun 2019
Kedudukan, susunan organisasi,
tugas dan fungsi serta tata kerja
Badan-badan Kab. Tegal

**1 Januari 2020
Berubah Nama menjadi
BAPPENDA**

**1 Januari 2022
Berubah Nama menjadi
BAPENDA**

STRUKTUR ORGANISASI

Perubahan SOTK
1 Mei 2021

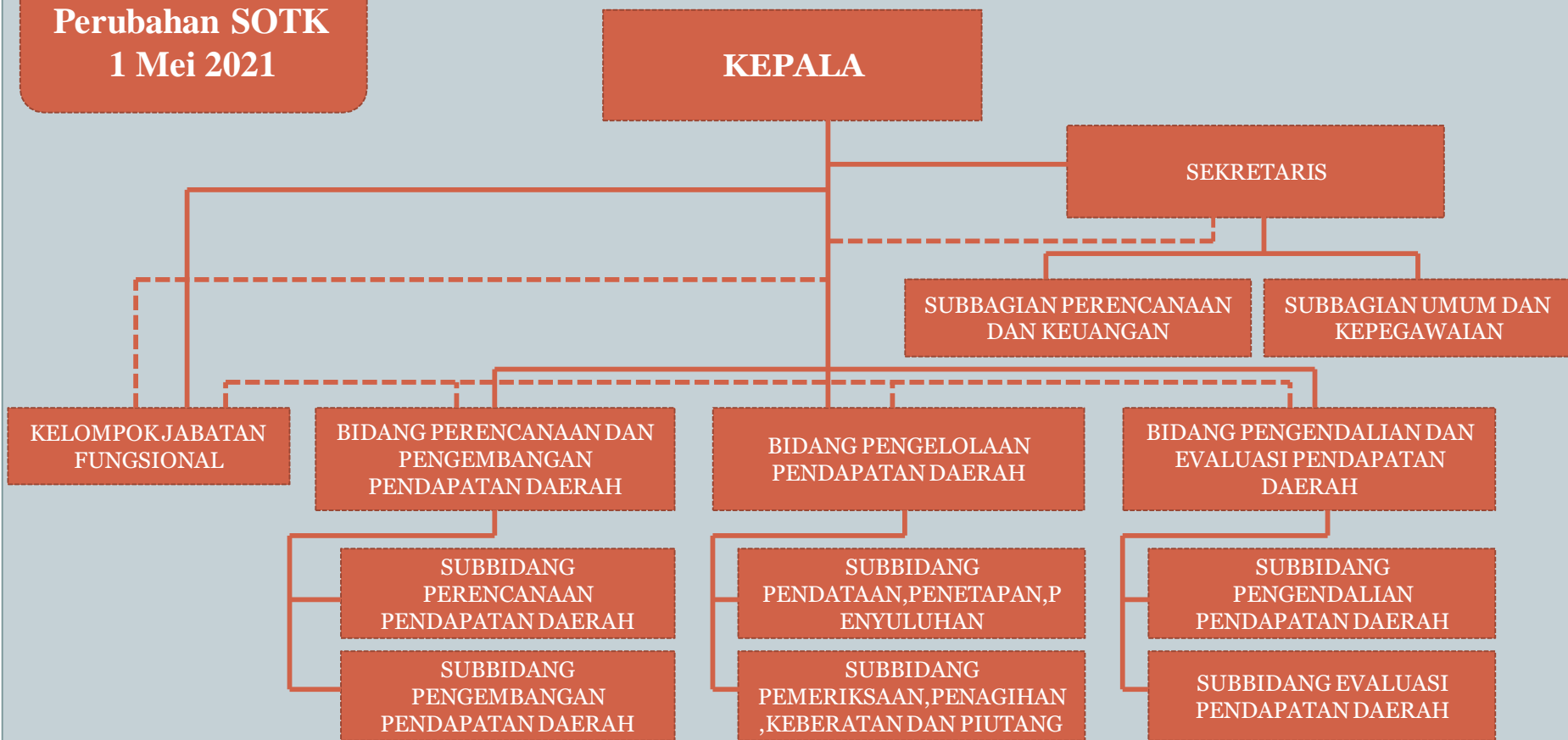

DASAR HUKUM : PERBUP TEGAL NO.31 TH. 2021 TENTANG KEDUDUKAN, SUSUNAN ORGANISASI, TUGAS DAN FUNGSI SERTA TATA KERJA BADAN-BAADAN KAB. TEGAL

Tujuan yang ingin dicapai oleh Badan Pengelolaan Pendapatan Daerah Kabupaten Tegal adalah sejalan dengan sasaran yang hendak dicapai oleh Pemerintah Daerah, yaitu :

1. Optimalisasi Penerimaan Pendapatan Daerah;
2. Optimalisasi Pelayanan;
3. Peningkatan Kualitas dan Kuantitas Sumber Daya Aparatur dan Organisasi;
4. Peningkatan Pemahaman pada Masyarakat tentang Arti Penting Pembayaran Pajak Daerah dan Retribusi Daerah;
5. Optimalisasi Peran dan Fungsi Badan Pengelolaan Pendapatan Daerah sebagai Koordinator di Bidang Pendapatan Daerah.

Sasaran umum yang hendak dicapai oleh Badan Pengelolaan Pendapatan Daerah, antara lain :

1. Meningkatnya penerimaan pendapatan daerah, dengan indikator tingkat kenaikan penerimaan pendapatan daerah setiap tahun;
2. Terwujudnya pelayanan prima, dengan indikator meningkatnya transparansi, kecepatan, kemudahan, kenyamanan pelayanan terhadap wajib pajak daerah dan wajib retribusi daerah di Kabupaten Tegal;
3. Terwujudnya standar operasional prosedur pelayanan, dengan indikator terpenuhinya kejelasan tentang sistem dan prosedur, sarana pokok dan penunjang yang memadai;
4. Tersedianya dukungan manajemen dan anggaran, dengan indikator terpenuhinya kebutuhan operasional dan anggaran belanja Badan Pengelolaan Pendapatan Daerah;
5. Meningkatnya kualitas sumber daya manusia dan kinerja kelembagaan, dengan indikator meningkatnya kompetensi pegawai di bidang pendapatan daerah;
6. Terpenuhinya kebutuhan jumlah pegawai yang proporsional, dengan indikator terpenuhinya formasi pegawai di semua bidang/unit Badan Pengelolaan Pendapatan Daerah;
7. Terwujudnya sosialisasi dan penyuluhan pada masyarakat wajib pajak, dengan indikator meningkatnya kesadaran wajib pajak memenuhi kewajibannya secara tepat waktu dan tepat jumlah;
8. Terwujudnya pembinaan dan penertiban pajak daerah dan retribusi daerah di Kabupaten Tegal, dengan indikator semakin menurunnya tingkat pelanggaran dalam hal pembayaran pajak daerah dan retribusi daerah;
9. Terwujudnya sistem, mekanisme dan prosedur pemungutan pendapatan daerah, dengan indikator meningkatnya tertib administrasi perencanaan, pemungutan, pengendalian, sistem pengawasan intern dan pemeriksaan pendapatan daerah.

Pajak Daerah

Dasar Hukum :
Perda Kab. Tegal No. 1
Th. 2012 tentang
Pajak Daerah



1. Pajak Hotel (10%)

2. Pajak Restoran (10%)

3. Pajak Hiburan

a. Diskotik, karaoke, klub malam (50%)

b. Sirkus, akrobat, sulap (20%)

c. Pacuan kuda, balap kendaraan bermotor, permainan ketangkasan (25%)

d. Panti pijat, refleksi, mandi uap/spa, pusat kebugaran (40%)

e. Pertandingan olahraga (15%)

4. Pajak Reklame (25%)

5. Pajak Penerangan Jalan (1,5%)

6. Pajak Parkir (25%)

7. Pajak Air Tanah (20%)

8. Pajak Sarang Burung Walet (10%)

9. Pajak Minerba (25%)

10. PBB-P2

- 0,1 % NJOP s/d Rp. 1.000.000.000

- 0,2% NJOP diatas Rp. 1.000.000.000

11. Pajak BPHTB (5%)

Sistem Informasi Pendapatan Asli Daerah (SIMPATDA)



E-BPHTB



Website BAPPENDA



E-PBB



E-SPTPD



PEMASANGAN DAN MONEY ALAT TAPPING BOX



Alat Tapping Box dikelola dan dipantau melalui Website Tapping Box

DATA ALAT TAPPING BOX		
NO.	JENIS PAJAK	JUMLAH
1	Hotel	11
2	Restoran	30



PELAYANAN PEMBAYARAN PAJAK DAERAH



Sistem Antrian Terpadu



COMING
SOON

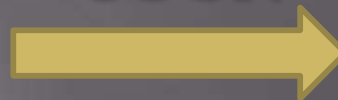

Retribusi Daerah

Dasar Hukum :
Perda Kab. Tegal No. 2
Th. 2012 tentang
Retribusi Daerah



MEMBANGUN DAERAH

Retribusi Jasa Umum :

1. Retribusi Pelayanan Persampahan/Kebersihan
2. Retribusi Penggantian Biaya Cetak KTP dan Akta Catatan Sipil
3. Retribusi Pelayanan Pemakaman
4. Retribusi Pelayanan Parkir di Tepi Jalan Umum
5. Retribusi Pelayanan Pasar
6. Retribusi Pengujian Kendaraan Bermotor
7. Retribusi Pemeriksaan Alat Pemadam Kebakaran
8. Retribusi Penggantian Biaya Cetak Peta
9. Retribusi Penyediaan dan atau Penyedotan Kakus
10. Retribusi Pengendalian Menara Telekomunikasi

Retribusi Jasa Usaha :

1. Retribusi Pemakaian Kekayaan Daerah
2. Retribusi Pasar Grosir / Pertokoan
3. Retribusi Terminal
4. Retribusi Tempat Khusus Parkir
5. Retribusi Rumah Potong Hewan
6. Retribusi Tempat Rekreasi dan Olahraga
7. Retribusi Penjualan Produk Usaha Daerah

Retribusi Perizinan Tertentu :

1. Retribusi Izin Mendirikan Bangunan
2. Retribusi Izin Gangguan
3. Retribusi Izin Trayek
4. Retribusi Izin Usaha Perikanan

PENDAPATAN DAERAH KABUPATEN TEGAL DALAM ANGKA TAHUN 2019 - 2020

NO	URAIAN PENDAPATAN	TAHUN 2019			TAHUN 2020		
		TARGET	REALISASI	%	TARGET	REALISASI	%
1.	PENDAPATAN	2.860.327.632.000	2.698.189.469.865	94,33	2.644.149.373.000	2.608.654.078.058	98,66
a.	PAJAK DAERAH	114.078.000.000	122.789.736.901	107.64	125.228.000.000	125.228.966.875	100
b.	RETRIBUSI DAERAH	31.010.744.000	25.146.735.921	81.09	16.344.584.000	19.254.535.298	117.80
c.	HASIL PKD YG DIPISAHKAN	21.704.000.000	22.395.196.773	103.18	13.758.000.000	14.185.195.523	103.11
d.	LAIN-LAIN PAD YG SAH	283.181.955	267.946.266.571	94.62	253.507.702.000	278.688.619.419	109.93
2.	DANA PERIMBANGAN	1.660.218.941.000	1.586.660.161.339	95.57	1.476.328.272.000	1.477.714.812.445	100.09
3.	LAIN-LAIN PENDAPATAN DAERAH YG SAH	750.133.992.000	673.242.372.360	89.75	758.982.815.000	693.581.948.499	91.38

TARGET 2021

NO	URAIAN PENDAPATAN	TAHUN 2021		
		TARGET	REALISASI (s/d Bulan ini)	% (s/d Bulan ini)
1.	PENDAPATAN	2.771.456.723.000	733.288.857.250	26,46
a.	PAJAK DAERAH	133.050.000.000	38.455.459.387	28,9
b.	RETRIBUSI DAERAH	2.619.148.000	655.070.625	25,01
c.	HASIL PKD YG DIPISAHKAN	13.470.000.000	11.632.161.204	86,36
d.	LAIN-LAIN PAD YG SAH	-	267.967.850	-
2.	DANA PERIMBANGAN	1.606.407.255.000	566.889.685.912	35,39
3.	LAIN-LAIN PENDAPATAN DAERAH YG SAH	151.829.800.000	-	-

PAJAK DAERAH DALAM ANGKA TAHUN 2019 - 2020

PAJAK DAERAH	Tahun 2019			Tahun 2020		
	Target	Realisasi	%	Target	Realisasi	%
	114.078.000.000	122.789.736.901	107,64	125.228.000.000	125.228.966.875	100

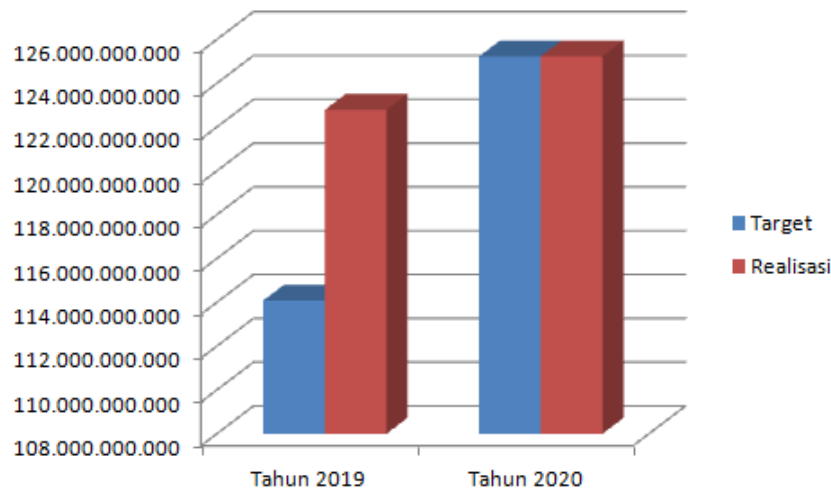

Pajak Daerah	Tahun 2021		
	Target	Realisasi (s/d Bulan ini)	% (s/d Bulan ini)
	133.050.000.000	38.365.850.835	28.84 %

PEKAN PENCANANGAN PEMBAYARAN PBB-P2



MEMBAYAR PAJAK



bukti cinta tanah air



SOSIALISASI PAJAK DAERAH & RETRIBUSI DAERAH



BAPPENDA bekerjasama dengan pihak lain guna Sosialisasi Pajak Daerah & Retribusi Daerah

SLAWI RADIO
FM 99.3
RADIO INFORMASI DAN HIBURAN

RADAR TEGAL
Harian Pertama Kebanggaan Wong Tegal

Terima Kasih

maturnuwun

