

No	Program/Kegiatan/Sub Kegiatan	Anggaran	Bobot Program Keag / Bid	Nama PI/TK	Rencana capaian TRH WULAN I (%)												Rencana capaian TRH WULAN II (%)												Rencana capaian TRH WULAN III (%)												Rencana capaian TRH WULAN IV (%)											
					Januari		Februari		Maret		April		Mei		Juni		Juli		Agustus		September		Oktober		November		Desember																									
					Fisk	Keu	Fisk	Keu	Fisk	Keu	Fisk	Keu	Fisk	Keu	Fisk	Keu	Fisk	Keu	Fisk	Keu	Fisk	Keu	Fisk	Keu	Fisk	Keu	Fisk	Keu																								
9	KEGIATAN PENGELOMAN, EVALUASI DAN PELAYANAN BIDANG PERENCANAAN PEMBANGUNAN DAERAH	207.250.000	100,00	Ngadimo,SP1, Meng	4,59	1,99	8,39	3,04	38,96	10,44	44,19	37,39	48,94	43,08	61,28	53,66	69,26	63,33	70,64	68,52	77,84	72,56	82,61	78,40	86,87	81,94	100,00	100,00																								
					0,00	0,00	0,00	0,00	0,00	0,00	0,00	0,00	0,00	0,00	0,00	0,00	0,00	0,00	0,00	0,00	0,00	0,00	0,00	0,00	0,00	0,00	0,00	0,00	0,00	0,00																						
					0,17	0,17	0,38	0,38	0,54	0,54	0,72	0,72	0,83	0,83	0,92	0,92	1,07	1,07	1,10	1,10	1,14	1,14	1,23	1,23	1,26	1,26	1,28	1,28	1,29	1,29																						
					-	-	-	-	-	-	-	-	-	-	-	-	-	-	-	-	-	-	-	-	-	-	-	-	-	-	-																					
					-	-	-	-	-	-	-	-	-	-	-	-	-	-	-	-	-	-	-	-	-	-	-	-	-	-	-																					
					-	-	-	-	-	-	-	-	-	-	-	-	-	-	-	-	-	-	-	-	-	-	-	-	-	-	-																					
					-	-	-	-	-	-	-	-	-	-	-	-	-	-	-	-	-	-	-	-	-	-	-	-	-	-	-																					
					-	-	-	-	-	-	-	-	-	-	-	-	-	-	-	-	-	-	-	-	-	-	-	-	-	-	-																					
					-	-	-	-	-	-	-	-	-	-	-	-	-	-	-	-	-	-	-	-	-	-	-	-	-	-	-																					
					-	-	-	-	-	-	-	-	-	-	-	-	-	-	-	-	-	-	-	-	-	-	-	-	-	-	-																					
10	KEGIATAN KOORDINASI PERENCANAAN BIDANG PEMERINTAHAN DAN PEMBANGUNAN MANUSIA	735.000.000	100,00	Wenda Akhmadli, SE AK, M,SI	0,98	0,74	6,24	2,14	23,82	12,42	40,36	25,12	51,13	35,04	63,39	42,46	71,01	51,95	79,17	62,63	89,61	73,98	92,49	80,75	98,90	88,39	100,00	100,00																								
					0,00	0,00	0,00	0,00	0,00	0,00	0,00	0,00	0,00	0,00	0,00	0,00	0,00	0,00	0,00	0,00	0,00	0,00	0,00	0,00	0,00	0,00	0,00	0,00	0,00	0,00																						
					0,83	0,83	8,28	0,90	48,74	3,57	56,46	5,00	76,67	19,24	83,43	25,79	88,53	32,06	90,30	55,66	96,77	87,73	98,85	91,12	100,00	100,00	100,00	100,00	100,00	100,00																						
					-	-	-	-	-	-	-	-	-	-	-	-	-	-	-	-	-	-	-	-	-	-	-	-	-	-	-																					
					-	-	-	-	-	-	-	-	-	-	-	-	-	-	-	-	-	-	-	-	-	-	-	-	-	-	-																					
					-	-	-	-	-	-	-	-	-	-	-	-	-	-	-	-	-	-	-	-	-	-	-	-	-	-	-																					
					-	-	-	-	-	-	-	-	-	-	-	-	-	-	-	-	-	-	-	-	-	-	-	-	-	-	-																					
					-	-	-	-	-	-	-	-	-	-	-	-	-	-	-	-	-	-	-	-	-	-	-	-	-	-	-																					
					-	-	-	-	-	-	-	-	-	-	-	-	-	-	-	-	-	-	-	-	-	-	-	-	-	-	-																					
					-	-	-	-	-	-	-	-	-	-	-	-	-	-	-	-	-	-	-	-	-	-	-	-	-	-	-																					
	Sub Kegiatan Koordinasi Monitoring, Evaluasi dan Penyusunan Laporan Berkala Pelaksanaan Pembangunan Daerah	107.250.000	0,52		3,89	0,00	9,49	0,39	55,45	11,90	61,58	54,35	62,51	59,56	71,54	67,03	82,98	74,53	83,92	81,51	87,00	85,35	87,94	85,46	88,87	85,46	100,00	100,00																								
					0,11	0,11	16,67	0,00	25,00	25,00	33,33	25,00	41,67	25,00	50,00	50,00	58,33	50,00	66,67	50,00	75,00	75,00	83,33	75,00	83,33	75,00	91,67	75,00	100,00	100,00																						
					8,33	0,00	16,67	0,00	25,00	25,00	33,33	25,00	41,67	25,00	50,00	50,00	58,33	50,00	66,67	50,00	75,00	75,00	83,33	75,00	83,33	75,00	91,67	75,00	100,00	100,00																						
					-	-	-	-	-	-	-	-	-	-	-	-	-	-	-	-	-	-	-	-	-	-	-	-	-	-	-																					
					-	-	-	-	-	-	-	-	-	-	-	-	-	-	-	-	-	-	-	-	-	-	-	-	-	-	-																					
					-	-	-	-	-	-	-	-	-	-	-	-	-	-	-	-	-	-	-	-	-	-	-	-	-	-	-																					
					-	-	-	-	-	-	-	-	-	-	-	-	-	-	-	-	-	-	-	-	-	-	-	-	-	-	-																					
					-	-	-	-	-	-	-	-	-	-	-	-	-	-	-	-	-	-	-	-	-	-	-	-	-	-	-																					
					-	-	-	-	-	-	-	-	-	-	-	-	-	-	-	-	-	-	-	-	-	-	-	-	-	-	-																					
					-	-	-	-	-	-	-	-	-	-	-	-	-	-	-	-	-	-	-	-	-	-	-	-	-	-	-																					
	Sub Kegiatan Koordinasi Monitoring, Evaluasi dan Penyusunan Laporan Berkala Pelaksanaan Pembangunan Daerah	12.030.000	0,11		8,33	0,00	16,67	0,00	25,00	25,00	33,33	25,00	41,67	25,00	50,00	50,00	58,33	50,00	66,67	50,00	75,00	75,00	83,33	75,00	91,67	75,00	100,00	100,00																								
					0,89	0,89	8,58	0,44	59,30	10,25	65,15	58,07	65,15	63,92	74,26	69,18	86,10	77,62	86,10	85,49	88,52	86,66	88,52	88,52	88,52	88,52	88,52	88,52	100,00	100,00																						
					-	-	-	-	-	-	-	-	-	-	-	-	-	-	-	-	-	-	-	-	-	-	-	-	-	-	-																					
					-	-	-	-	-	-	-	-	-	-	-	-	-	-	-	-	-	-	-	-	-	-	-	-	-	-	-																					
					-	-	-	-	-	-	-	-	-	-	-	-	-	-	-	-	-	-	-	-	-	-	-	-	-	-	-																					
					-	-	-	-	-	-	-	-	-	-	-	-	-	-	-	-	-	-	-	-	-	-	-	-	-	-	-																					
					-	-	-	-	-	-	-	-	-	-	-	-	-	-	-	-	-	-	-	-	-	-	-	-	-	-	-																					
					-	-	-	-	-	-	-	-	-	-	-	-	-	-	-	-	-	-	-	-	-	-	-	-	-	-	-																					
					-	-	-	-	-	-	-	-	-	-	-	-	-	-	-	-	-	-	-	-	-	-	-	-	-	-	-																					
					-	-	-	-	-	-	-	-	-	-	-	-	-	-	-	-	-	-	-	-	-	-	-	-	-	-	-																					
	Belanja Pegawai	95.220.000	0,00		0,00	0,00	0,00	0,00	0,00	0,00	0,00	0,00	0,00	0,00	0,00	0,00	0,00	0,00	0,00	0,00	0,00	0,00	0,00	0,00	0,00	0,00	0,00	0,00																								
					-	-	-	-	-	-	-	-	-	-	-	-	-	-	-	-	-	-	-	-	-	-	-	-	-	-																						
					-	-	-	-	-	-	-	-	-	-	-	-	-	-	-	-	-	-	-	-	-	-	-	-	-	-	-																					
					-	-	-	-	-	-	-	-	-	-	-	-	-	-	-	-	-	-	-	-	-	-	-	-	-	-	-																					
					-	-	-	-	-	-	-	-	-	-	-	-	-	-	-	-	-	-	-	-	-	-	-	-	-	-	-																					
					-	-	-	-	-	-	-	-	-	-	-	-	-	-	-	-	-	-	-	-	-	-	-	-	-	-	-																					
					-	-	-	-	-	-	-	-	-	-	-	-	-	-	-	-	-	-	-	-	-	-	-	-	-	-	-																					
					-	-	-	-	-	-	-	-	-	-	-	-	-	-	-	-	-	-	-	-	-	-	-	-	-	-	-																					
					-	-	-	-	-	-	-	-	-	-	-	-	-	-	-	-	-	-	-	-	-	-	-	-	-	-	-																					
					-	-	-	-	-	-	-	-	-	-	-	-	-	-	-	-	-	-	-	-	-	-	-	-	-	-	-																					
	Belanja Hibah	-	0,00		0,00	0,00	0,00	0,00	0,00	0,00	0,00	0,00	0,00	0,00	0,00	0,00	0,00	0,00	0,00	0,00	0,00	0,00	0,00	0,00	0,00	0,00	0,00	0,00																								
					-	-	-	-	-	-	-	-	-	-	-	-	-	-	-	-	-	-	-	-	-	-	-	-	-	-																						
					-	-	-	-	-	-	-	-	-	-	-	-	-	-	-	-	-	-	-	-	-	-	-	-	-	-	-																					
					-	-	-	-	-	-	-	-	-	-	-	-	-	-	-	-	-	-	-	-	-	-	-	-	-	-	-																					
					-	-	-	-	-	-	-	-	-	-	-	-	-	-	-	-	-	-	-	-	-	-	-	-	-	-	-																					
					-	-	-	-	-	-	-	-	-	-	-	-	-	-	-	-	-	-	-	-	-	-	-	-	-	-	-																					
					-	-	-	-	-	-	-	-	-	-	-	-	-	-	-	-	-	-	-	-	-	-	-	-	-	-	-																					
					-	-	-	-	-	-	-	-	-	-	-	-	-	-	-	-	-	-	-	-	-	-	-	-	-	-	-																					
					-	-	-	-	-	-	-	-	-	-	-	-	-	-	-	-	-	-	-	-	-	-	-	-	-	-	-																					
					-	-	-	-	-	-	-	-	-	-	-	-	-	-	-	-	-	-	-	-	-	-	-	-	-	-	-																					
	Belanja Modal	-	0,00		0,00	0,00	0,00	0,00	0,00	0,00	0,00	0,00	0,00	0,00	0,00	0,00	0,00	0,00	0,00	0,00	0,00	0,00	0,00	0,00	0,00	0,00	0,00	0,00																								
					-	-	-	-	-	-	-	-	-	-	-	-	-	-	-	-	-	-	-	-	-	-	-	-	-	-																						
					-	-	-	-	-	-	-	-	-	-	-	-	-	-	-	-	-	-	-	-	-	-	-	-	-	-	-																					
					-	-	-	-	-	-	-	-	-	-	-	-	-	-	-	-	-	-	-	-	-	-	-	-	-	-	-																					
					-	-	-	-	-	-	-	-	-	-	-	-	-	-	-	-	-	-	-	-	-	-	-	-	-	-	-																					
					-	-	-	-	-	-	-	-	-	-	-	-	-	-	-	-	-	-	-	-	-	-	-	-	-	-	-																					
					-	-	-	-	-	-	-	-	-	-	-	-	-	-	-	-	-	-	-	-	-	-	-	-	-	-	-																					
					-	-	-	-	-	-	-	-	-	-	-	-	-	-	-	-	-	-	-	-	-	-	-	-	-	-	-																					
					-	-	-	-	-	-	-	-	-	-	-	-	-	-	-	-	-	-	-	-	-	-	-	-	-	-	-																					
					-	-	-	-																																												

No	Program /Kegiatan/ Sub Kegiatan	Anggaran	Bobot Program Keg / Bel	Nama PPTK	Rencana capaian TRI WULAN (1)																							
					Januari	Februari	Maret	April	Mei	Jun	Juli	Agustus	September	Oktober	November	Desember												
					Fiuk	Keu	Fiuk	Keu	Fiuk	Keu	Fiuk	Keu	Fiuk	Keu	Fiuk	Keu	Fiuk	Keu	Fiuk	Keu								
	- Biaya titih		0,00																									
	- Biaya Barmos		0,00																									
	- Biaya Mobil		0,00																									
	Rata-rata Tertimbang Program		5,83		0,10	0,00	0,44	0,20	0,91	0,82	1,30	1,18	1,91	1,65	2,17	1,98	3,14	2,88	3,79	3,48	4,72	4,53	5,38	5,21	5,81	5,76	5,83	5,83
	Total Capaian		100,00		5,51	3,90	11,64	8,19	24,12	19,99	31,56	27,40	40,14	33,31	51,87	46,98	59,79	55,86	64,56	62,04	76,60	71,11	86,36	80,34	93,89	89,61	100,00	100,00

Capaian Fisik	Rencana capaian TRI WULAN II (2)											
	Jan	Feb	Mar	Apr	Mei	Jun	Juli	Ag	Sep	Ok	Nov	Des
Target	5,51	11,64	24,12	31,56	40,14	51,87	59,79	66,56	76,60	86,36	93,89	100,00
Realisasi	0,00	0,00	0,00	0,00	0,00	0,00	0,00	0,00	0,00	0,00	0,00	0,00

Capaian Keuangan	Rencana capaian TRI WULAN II (3)											
	Jan	Feb	Mar	Apr	Mei	Jun	Juli	Ag	Sep	Ok	Nov	Des
Target	3,90	8,19	19,99	27,40	33,31	46,98	55,86	62,04	71,11	80,34	89,61	100,00
Realisasi	0,00	0,00	0,00	0,00	0,00	0,00	0,00	0,00	0,00	0,00	0,00	0,00

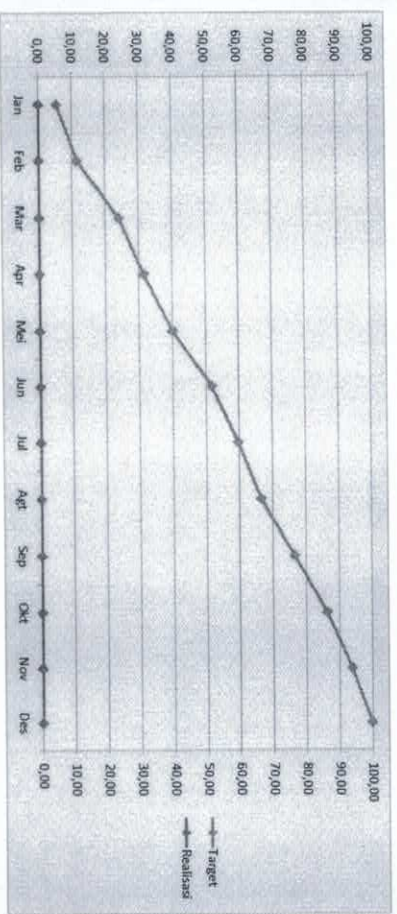

Kurve Capaian Fisik

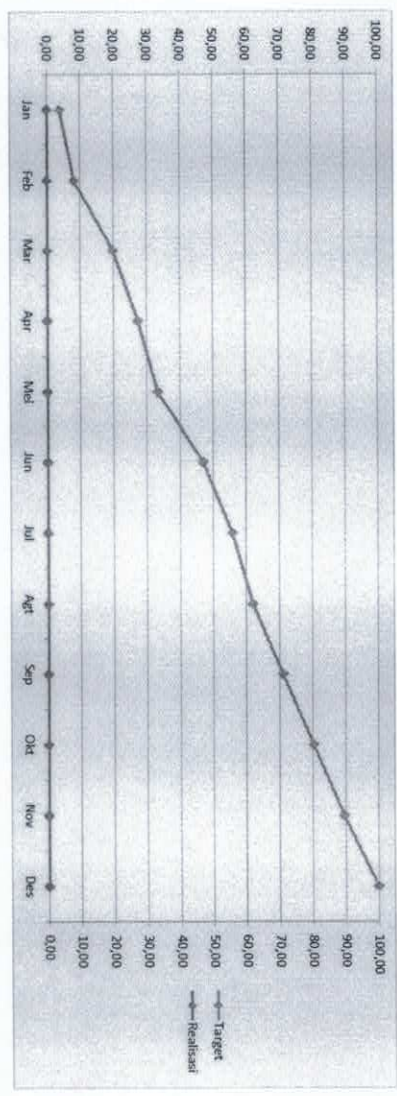

Kurve Realisasi Keuangan

Kepala Badan Perencanaan Pembangunan Daerah,
 Penelitian Dan Pengembangan
 Kabupaten Tegal
 M. Muhammad Rifed Wajdy, S.Sos, M.Si
 NIP. 19 0801 199003 1003

Slawi, 31 Januari 2021